Продажа

Новоград Павлино Корпус 33

Москва,

Москва, г Балашиха, мкр Новое Павлино, Косинское шоссе

- Лермонтовский проспект
- Некрасовка
- Ольгино

₽ 5 152 755

Проект «Новоград Павлино» состоит из 35 монолитно-кирпичных зданий, высота которых составляет 22 этажа. Фасады жилых корпусов выполнены в теплых оранжево-коричневых тонах с применением современного облицовочного материала.
Квартиры в домах представлены как классическими, так и европланировками площадью от 24,2 до 82,4 кв. метра.
Проект «Новоград Павлино» предусматривает наличие всех необходимых объектов инфраструктуры. На первых этажах корпусов будут размещены коммерческие организации: рестораны, аптеки, салоны красоты и магазины, сервисные и бытовые службы. По соседству с новостройками будет функционировать крупный торгово-развлекательный центр с кинотеатром, множеством магазинов и местами для проведения досуга. На территории комплекса находятся пять детских садов на 900 мест и две школы на 3200 мест. Все корпуса образуют закрытые и просторные дворы-парки для отдыха на свежем воздухе для всей семьи.
ЖК «Новоград Павлино» расположен в 20 минутах транспортом от метро «Лермонтовский проспект» и МКАДа.

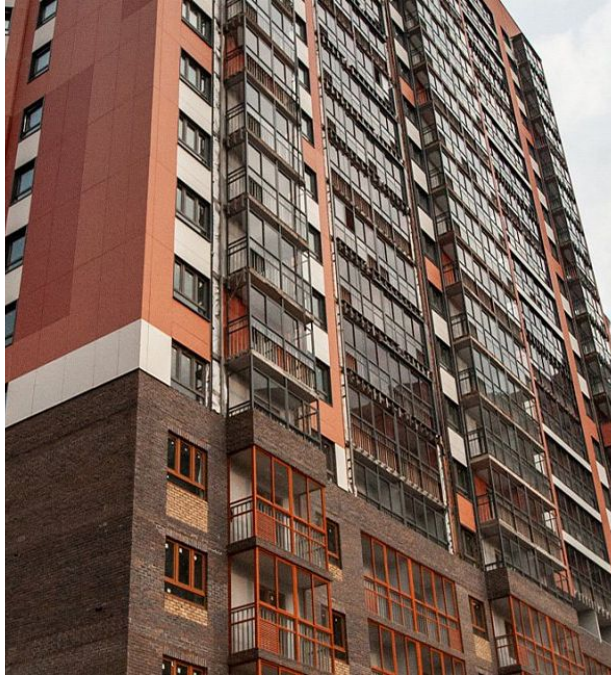

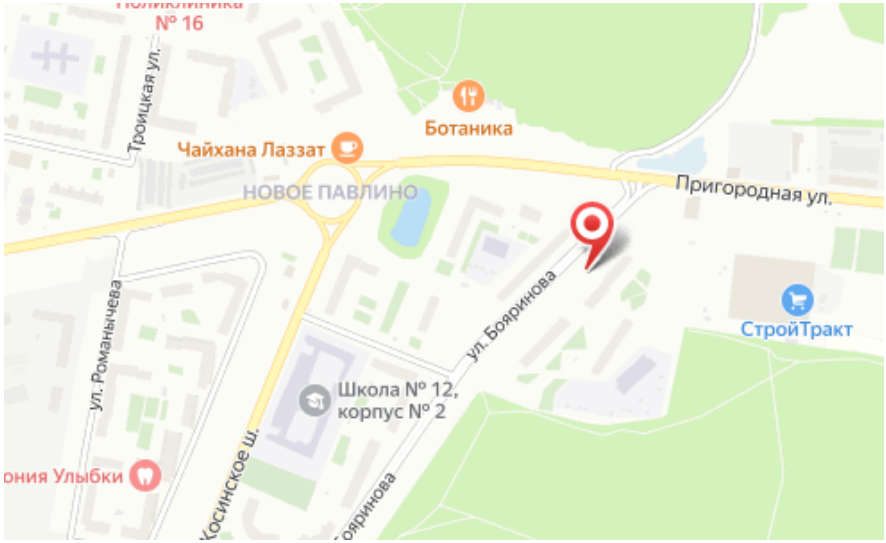

Жилой комплекс: **Новоград Павлино**
Год постройки: **2024**

Корпус ЖК: **Корпус 33**
Квартал сдачи: **2**

Планировки

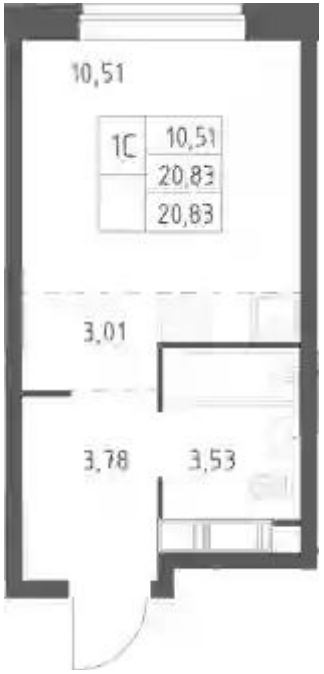

Студия

от ₽ 5 152 755

Количество комнат	Студия
Общая площадь	20.83 м²
Стоимость за м²	₽ 247 372
Жилая площадь	13.52 м²
Этаж	7
Наличие балкона/лоджии	нет
Высота потолков	2.74 м
Тип санузла	Совмещенный
Этажность	22

Планировки

1-к.квартира

от ₽ 6 016 094

Количество комнат	1
Общая площадь	32.83 м²
Стоимость за м²	₽ 183 250
Жилая площадь	11.79 м²
Площадь кухни	12.8 м²
Этаж	22
Наличие балкона/лоджии	нет
Высота потолков	3.04 м
Тип санузла	Совмещенный
Этажность	22

Планировки

2-к.квартира

от ₽ 9 994 673

Количество комнат	2
Общая площадь	42.71 м²
Стоимость за м²	₽ 234 012
Жилая площадь	22.09 м²
Площадь кухни	12.63 м²
Этаж	16
Наличие балкона/лоджии	нет
Высота потолков	2.74 м
Тип санузла	Совмещенный
Этажность	22