Продажа

Остафьево Корпус 19

Москва, Рязановское

Остафьевское шоссе,

Остафьево

₽ 6 438 455

«Остафьево» — масштабный жилой комплекс в Новой Москве, рядом с одноименным музеем-усадьбой и городским парком «Барыши». Это полноценный мини-город, который уже готов для жизни. На территории открыты школа и два детских сада, а в будущем будет построена собственная поликлиника, крупный торговый центр, еще одна школа и детский сад.

Жилой комплекс обустроен так, чтобы все необходимое было рядом: на первых этажах домов работают магазины, аптеки, кафе и салоны красоты. Дети могут провести время в плейхабе «Маяк», а родители - прогуляться по озелененным дворам или отправиться на велопрогулку. А если все таки необходимо поехать в город, то всего в 5 минутах езды на авто расположена станция МДЦ-2 «Щербинка».

Новая Москва — самый перспективный и быстроразвивающийся район столицы. Он сочетает в себе комфортную транспортную развязку, современную инфраструктуру, а также возможность для жителей получить большой пакет социальных льгот. При заселении в «Остафьево» вы можете оформить московскую регистрацию.

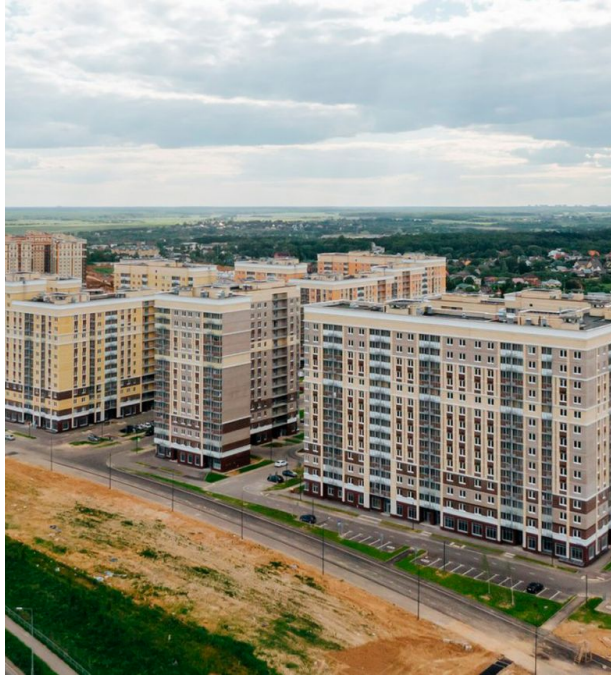

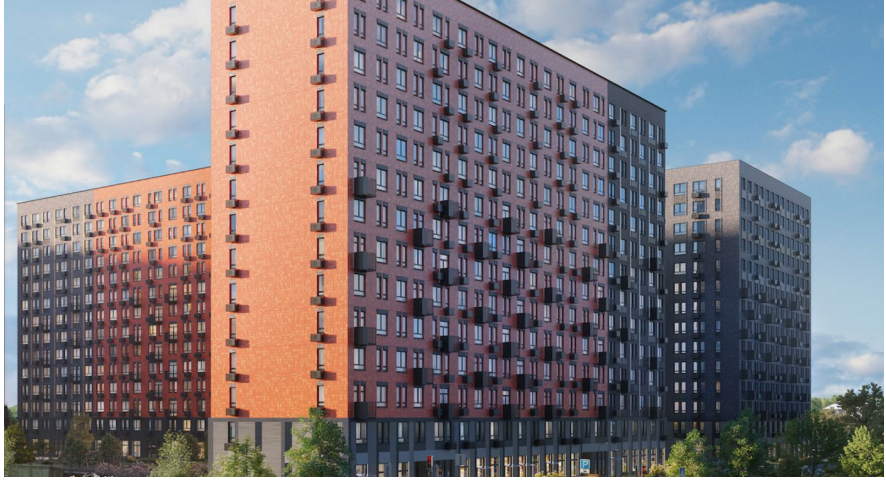

Жилой комплекс: **Остафьево**
Год постройки: **2024**
Тип дома: **Панельный**

Корпус ЖК: **Корпус 19**
Квартал сдачи: **3**

Чёрная Кость
Остафьевское ш.
Восточная ул.
Молодцы

Планировки

Студия

от ₽ 6 438 455

Количество комнат	Студия
Общая площадь	25.82 м²
Стоимость за м²	₽ 249 359
Жилая площадь	14.85 м²
Этаж	2
Наличие балкона/лоджии	нет
Высота потолков	3 м
Тип санузла	Совмещенный
Этажность	14

Планировки

1-к.квартира

от ₽ 8 093 020

Количество комнат	1
Общая площадь	37.6 м²
Стоимость за м²	₽ 215 240
Жилая площадь	11.18 м²
Площадь кухни	18.51 м²
Этаж	2
Наличие балкона/лоджии	нет
Высота потолков	3 м
Тип санузла	Совмещенный
Этажность	14

Планировки

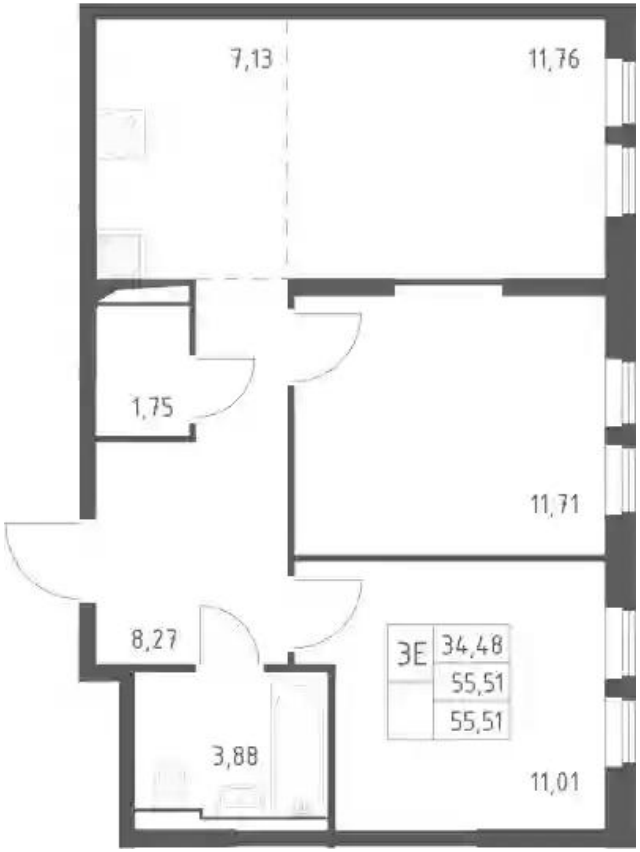

2-к.квартира

от ₽ 11 976 883

Количество комнат	2
Общая площадь	55.51 м²
Стоимость за м²	₽ 215 761
Жилая площадь	22.72 м²
Площадь кухни	18.89 м²
Этаж	2
Наличие балкона/лоджии	нет
Высота потолков	3 м
Тип санузла	Совмещенный
Этажность	14

Планировки

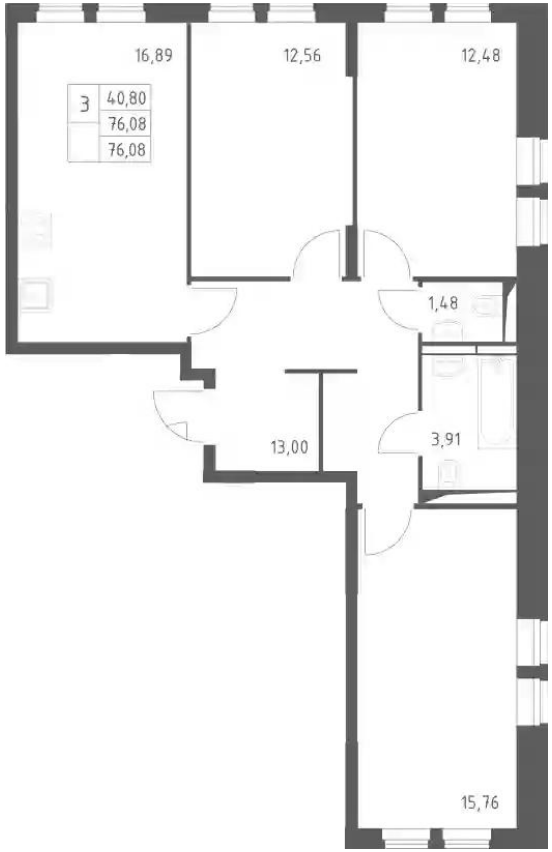

3-к.квартира

от ₽ 14 745 373

Количество комнат	3
Общая площадь	76.08 м²
Стоимость за м²	₽ 193 814
Жилая площадь	40.8 м²
Площадь кухни	16.89 м²
Этаж	13
Наличие балкона/лоджии	нет
Высота потолков	3 м
Тип санузла	3
Этажность	14