Продажа

Город «В лесу» Корпус 27

Москва,

Москва, поселок Отрадное, ул Лесная

Пятницкое шоссе
Митино

₽ 8 095 503

Жилой комплекс «Город «В лесу»» — новый проект, построенный в кирпично-монолитной технике строительства с комбинированными фасадами.
Первые этажи комплекса отведены под коммерческие помещения. В здании располагаются пассажирские и грузовые лифты. Для защиты наружных блоков на фасадах предусмотрены корзины для кондиционеров. Также имеются кладовые для хранения личных вещей.
Предложено множество планировочных решений как классического типа так и европланировки.
Предусмотрена подчистовая отделка.
На территории комплекса предусмотрены детские центры, сады и школа, кафе и рестораны, продуктовые магазины, спортивные клубы и секции, салоны красоты и барбершопы, медицинские учреждения и цветочные магазины. Во дворе установлены детские и спортивные площадки. Для автомобилистов предусмотрен подземный паркинг.
Жилой комплекс находится в окружении зеленых зон, недалеко от реки Синичка, дорого до которой займет 15 минут пешком. До метро «Пятницкое шоссе» дорога занимает 10 минут.

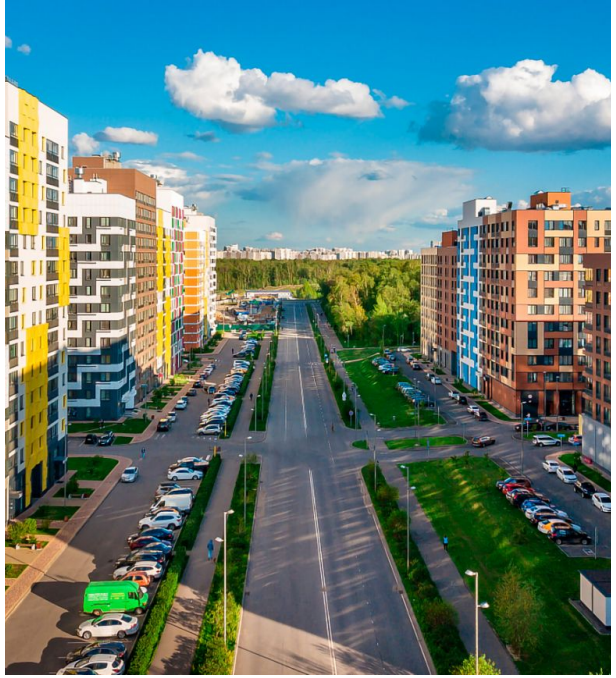

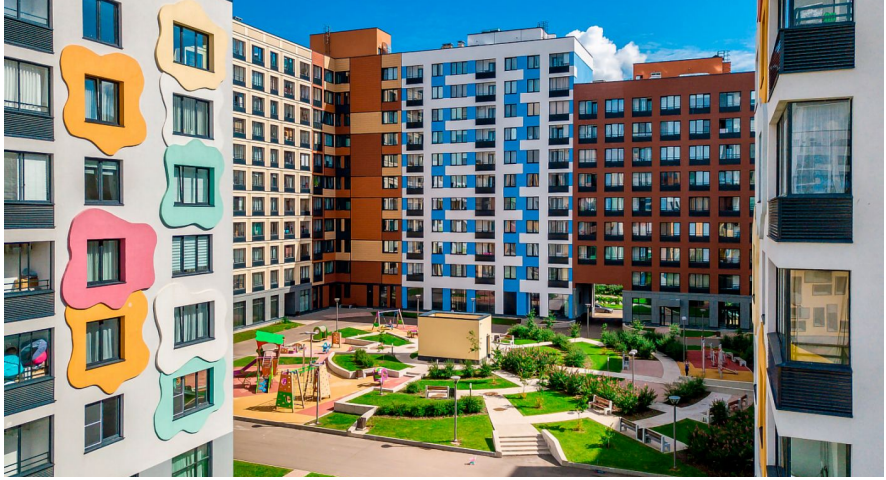

Жилой комплекс: **Город «В лесу»**
Год постройки: **2025**

Корпус ЖК: **Корпус 27**
Квартал сдачи: **2**

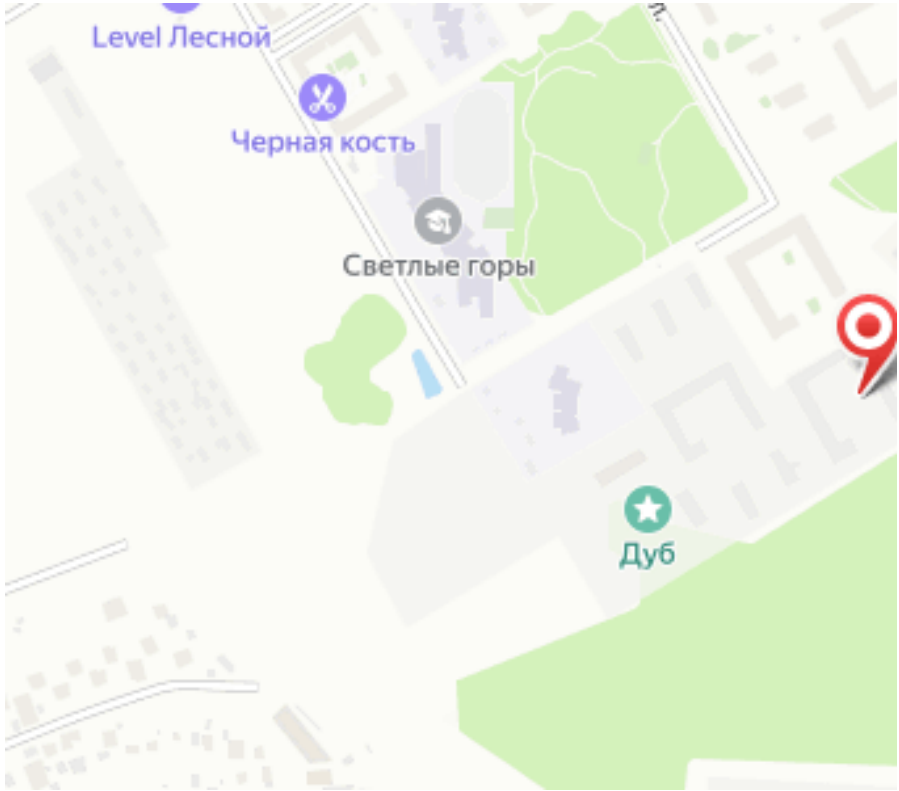
Level Лесной
Черная кость
Светлые горы
Дуб

Планировки

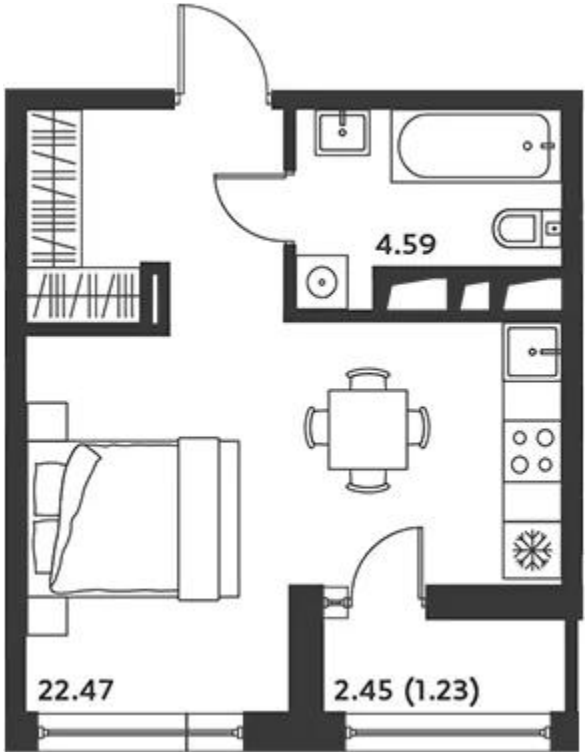

Студия

от ₽ 8 095 503

Количество комнат	Студия
Общая площадь	27.06 м²
Стоимость за м²	₽ 299 169
Жилая площадь	22.47 м²
Этаж	14
Высота потолков	2.7 м
Тип санузла	Совмещенный
Этажность	14

Планировки

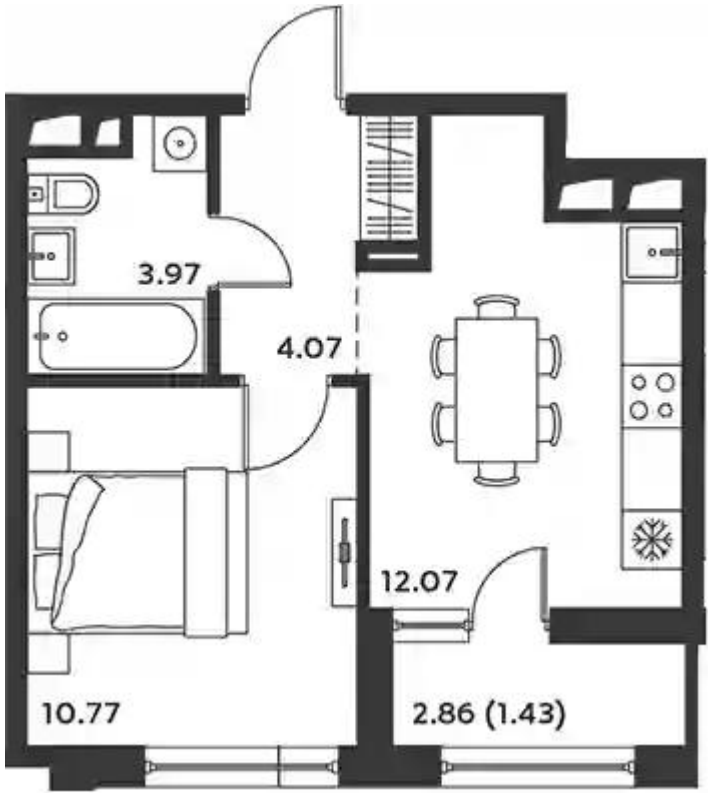

1-к.квартира

от ₽ 9 475 615

Количество комнат	1
Общая площадь	30.88 м²
Стоимость за м²	₽ 306 853
Жилая площадь	10.77 м²
Площадь кухни	12.07 м²
Этаж	10
Высота потолков	2.7 м
Тип санузла	Совмещенный
Этажность	14

Планировки

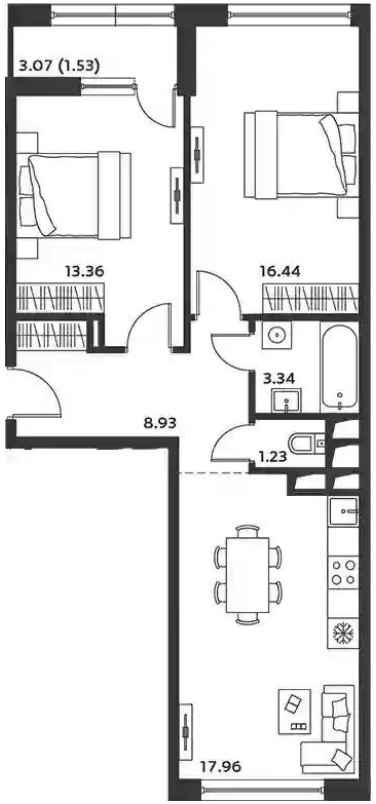

2-к.квартира

от ₽ 16 836 718

Количество комнат	2
Общая площадь	61.26 м²
Стоимость за м²	₽ 274 840
Жилая площадь	29.8 м²
Площадь кухни	17.96 м²
Этаж	11
Высота потолков	2.7 м
Тип санузла	Раздельный
Этажность	14

Планировки

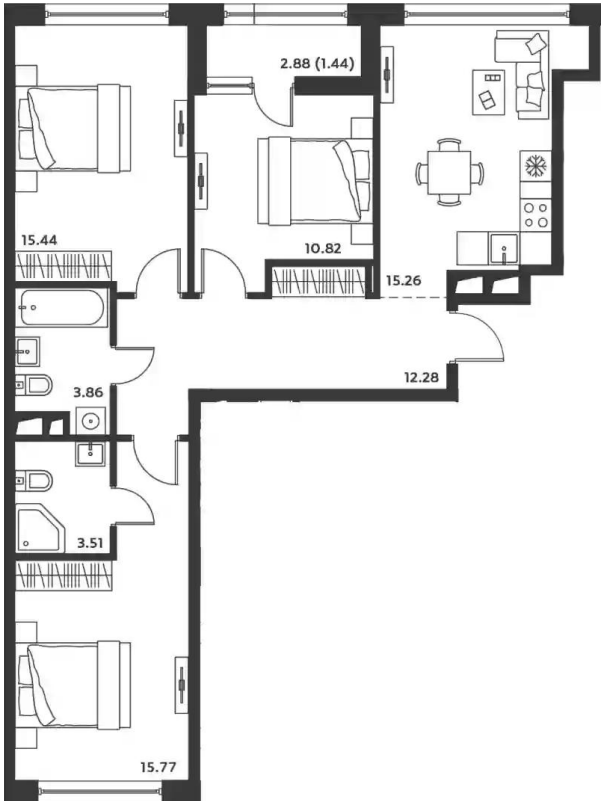

3-к.квартира

от ₽ 19 103 261

Количество комнат	3
Общая площадь	75.97 м²
Стоимость за м²	₽ 251 458
Жилая площадь	42.03 м²
Площадь кухни	15.26 м²
Этаж	9
Высота потолков	2.7 м
Тип санузла	3
Этажность	10

Планировки

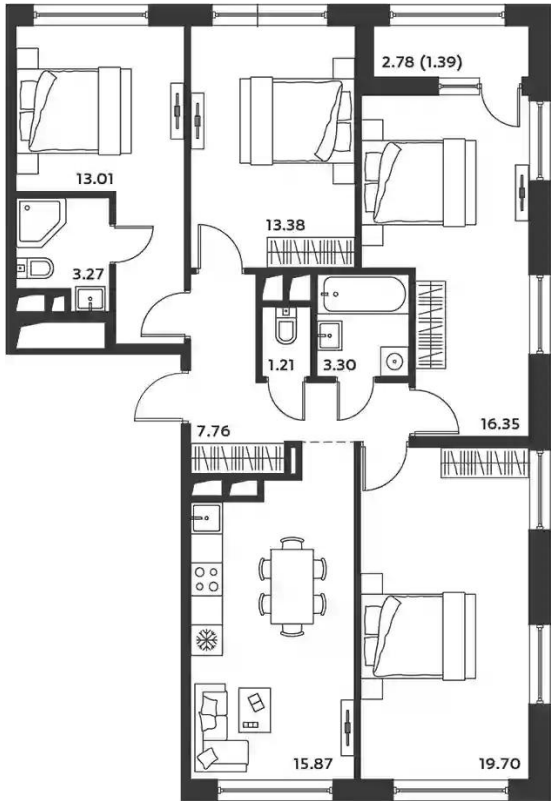

4-к.квартира

от ₽ 23 781 622

Количество комнат	4
Общая площадь	92.9 м²
Стоимость за м²	₽ 255 992
Жилая площадь	62.44 м²
Площадь кухни	15.87 м²
Этаж	2
Высота потолков	2.7 м
Тип санузла	3
Этажность	15