Продажа

Бунинские кварталы Корпус 3.1

Москва, Сосенское

пр-кт Куприна,

Бунинская аллея
Коммунарка

₽ 9 969 239

Жилой комплекс «Бунинские кварталы» это комплексная застройка монолитными домами переменной этажности: от 9 до 19 этажей. Дома отличает выразительная, динамическая пластика фасадов со смещением элементов отделки, сочетание контрастных тонов и большое количество остекления. В дизайнерских входных группах предусмотрены зона ожидания, санузел, лапомойки и места для хранения колясок.

В ЖК «Бунинские кварталы» предложено множество планировочных решений: в наличии квартиры, как классического типа, так и европланировки. Сдаются они без отделки и подчистовой отделкой, высотой потолков 2,99 метра и увеличенными окнами.

В закрытых дворах жилого комплекса «Бунинские кварталы» расположены детские и спортивные площадки, спроектированы места для отдыха. На территории комплекса предусмотрен образовательный центр. На первых этажах домов расположены коммерческие помещения, а для владельцев автомобилей предусмотрен подземный паркинг с прямым доступом на лифте.

ЖК «Бунинские кварталы» расположен в районе Новая Москва. В пешей доступности находятся Ивановский пруд, Потаповские пруды, крытый каток МИЦ «Арена», фитнес клуб, ландшафтный парк «Южное Бутово», магазины, школы и детские сады. Метро «Бунинская Аллея» находится в 10 минутах транспортом.

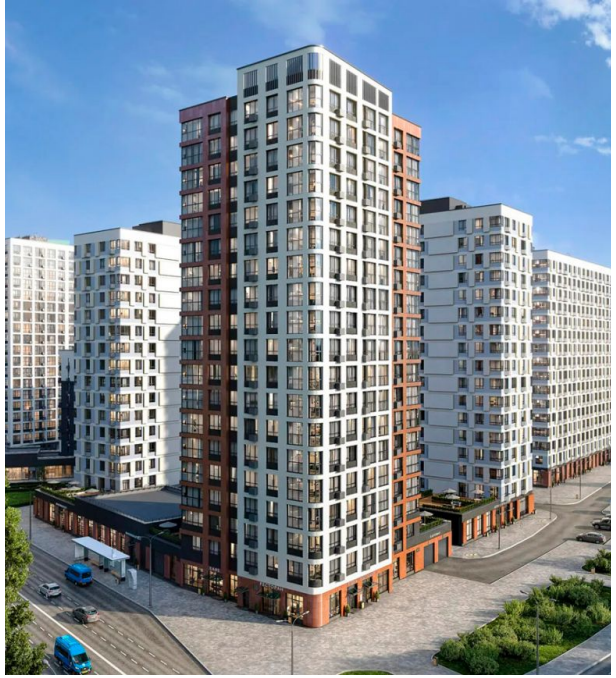

Жилой комплекс: **Бунинские кварталы**
Год постройки: **2025**

Корпус ЖК: **Корпус 3.1**
Квартал сдачи: **3**

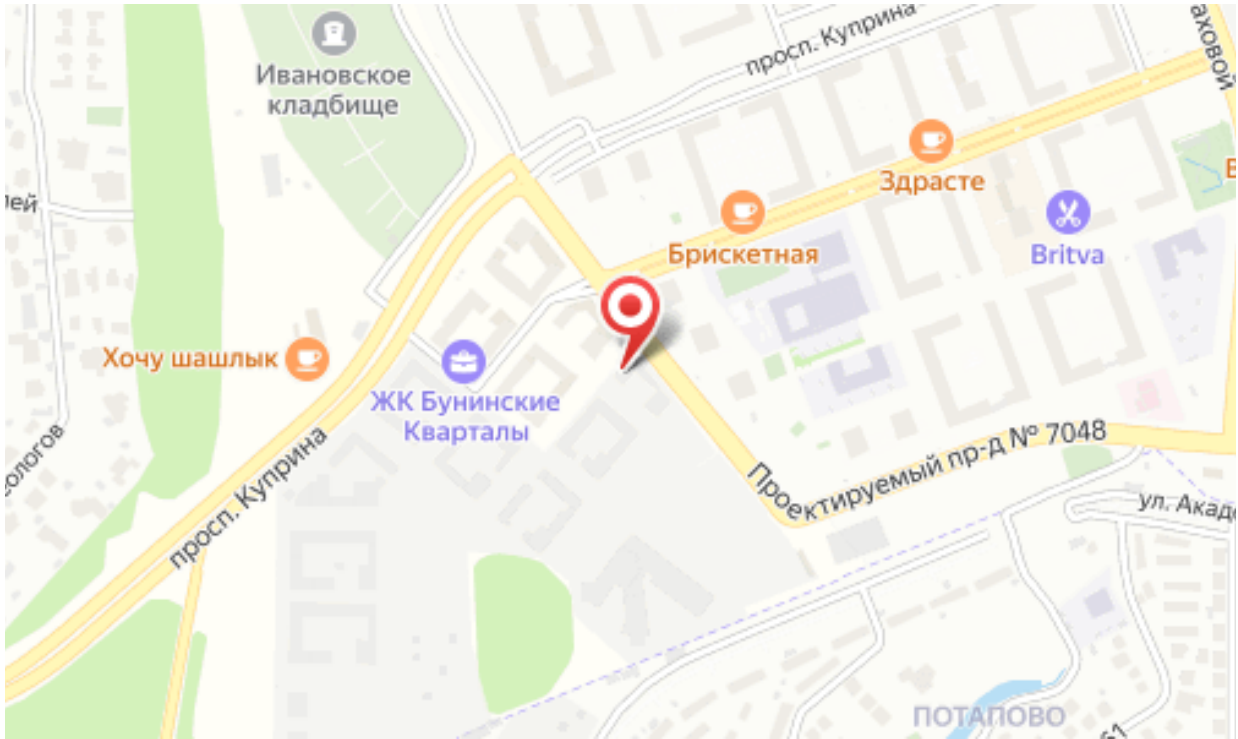
Ивановское кладбище
просп. Куприна
Здрасте
Брискетная
Britva
Хочу шашлык
ЖК Бунинские Кварталы
просп. Куприна
Проектируемый пр-д № 7048
ПОТАПОВО

Планировки

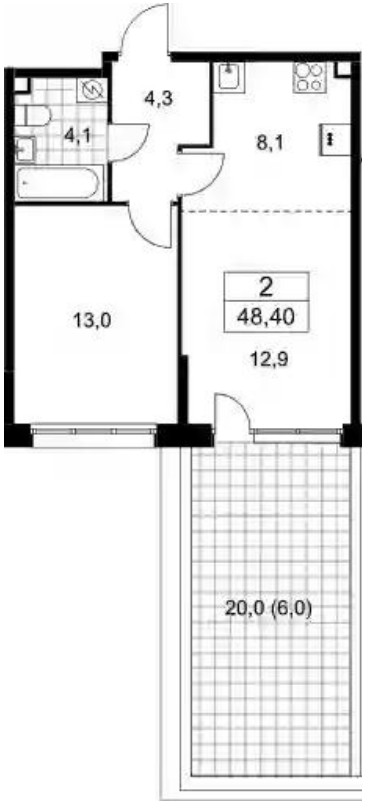

1-к.квартира 42.4 м², 2/9 эт.

от ₽ 10 399 036

Количество комнат	1
Общая площадь	42.4 м²
Стоимость за м²	₽ 245 260
Жилая площадь	13 м²
Площадь кухни	21 м²
Этаж	2
Высота потолков	2.95 м
Тип санузла	Совмещенный
Этажность	9

Планировки

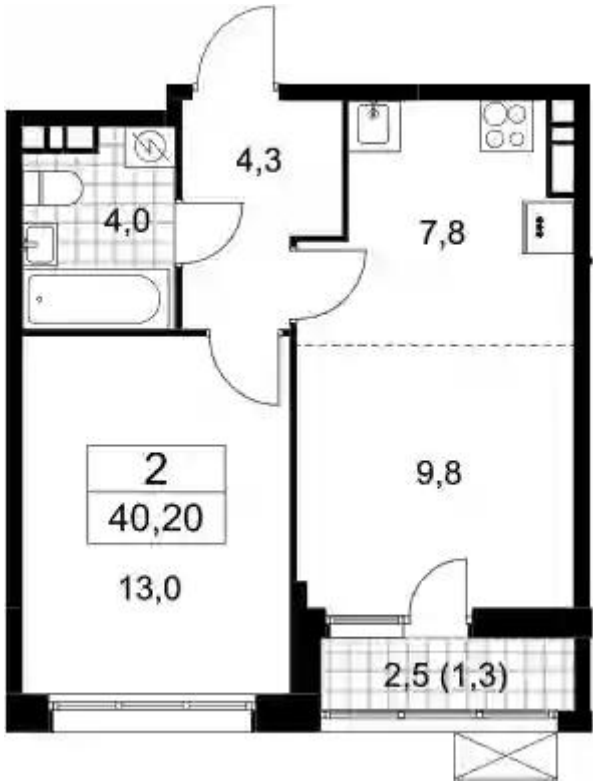

1-к.квартира 38.9 м², 9/9 эт.

от ₽ 9 969 239

Количество комнат	1
Общая площадь	38.9 м²
Стоимость за м²	₽ 256 279
Жилая площадь	13 м²
Площадь кухни	17.6 м²
Этаж	9
Высота потолков	2.95 м
Тип санузла	Совмещенный
Этажность	9

Планировки

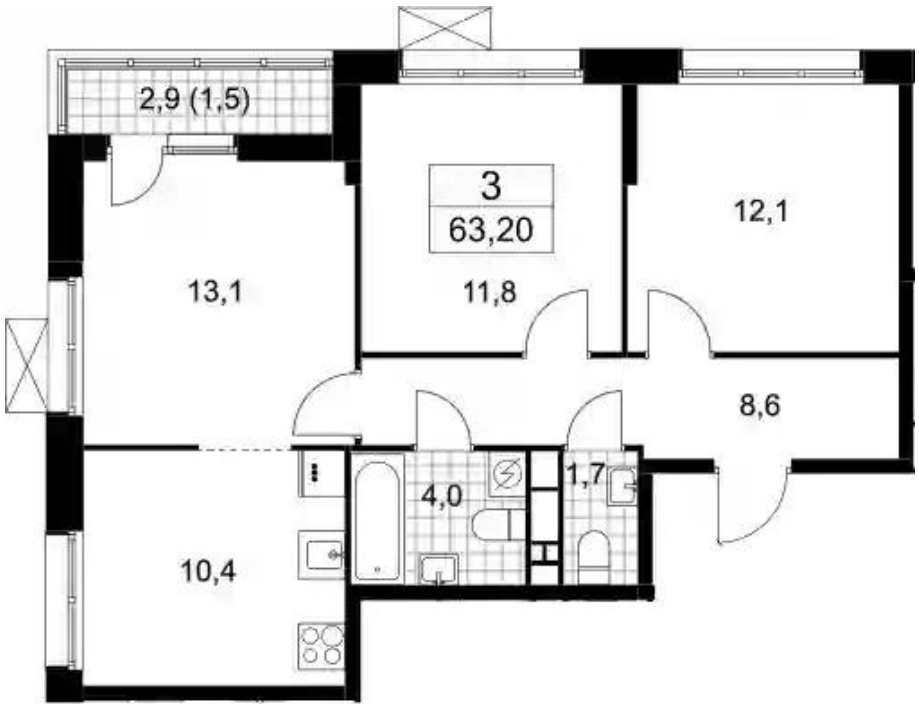

3-к.квартира 61.7 м², 9/9 эт.

от ₽ 13 561 772

Количество комнат	3
Общая площадь	61.7 м²
Стоимость за м²	₽ 219 802
Жилая площадь	37 м²
Площадь кухни	10.4 м²
Этаж	9
Высота потолков	2.95 м
Тип санузла	3
Этажность	9