Продажа

1-й Южный Корпус 1.2

Москва,

Москва, д. Тарычево, ул. Старо-Нагорная

Домодедовская

₽ 9 131 486

«1-й Южный» — жилой комплекс, включающий в себя несколько корпусов высотой в 25 этажей. Фасады комплекса были разработаны архитектором Рустамом Керимовым с использованием стратегий испанского бюро «Citythinking». В каждом подъезде предусмотрен безбарьерной вход в здание. Парадные группы оборудованы колясочными и лапомойками.
Предложен большой выбор планировочных решений: от студий до 3х-комнатных квартир с подчисткой или дизайнерской чистовой отделкой.
На территории комплекса выполнен ландшафтный дизайн, обустроены места отдыха, имеются 3 детских сада и 2 школы. Сам комплекс находится в окружении зеленых зон. Для удобства жителей, здания оборудованы системой «Умный Дом».
Инфраструктура района развита хорошо: рядом находится гипермаркет, отделения банков, рестораны быстрого питания и ледовая арена. Жилой комплекс «1-й Южный» находится в 1 километре от МКАД.

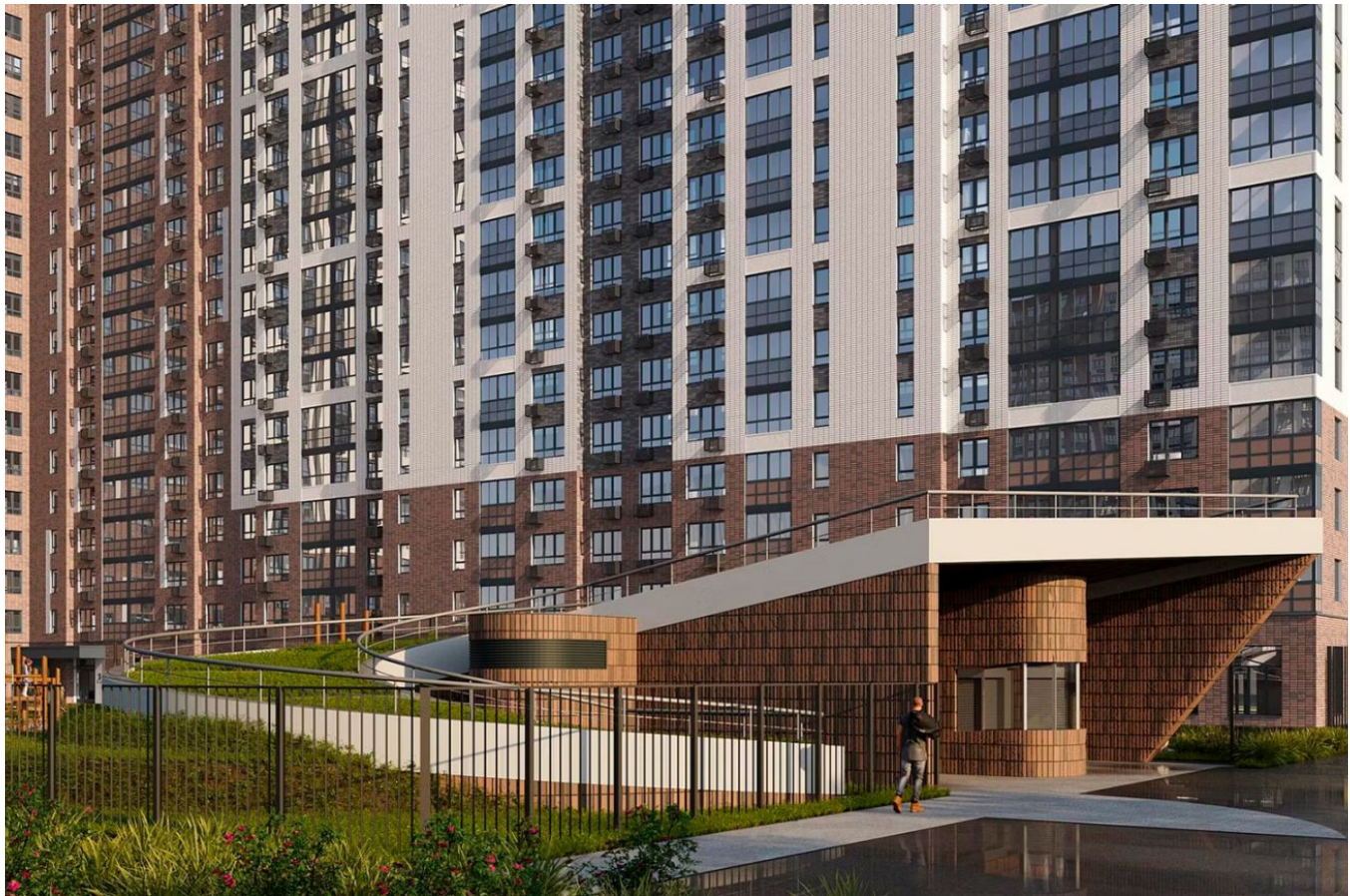

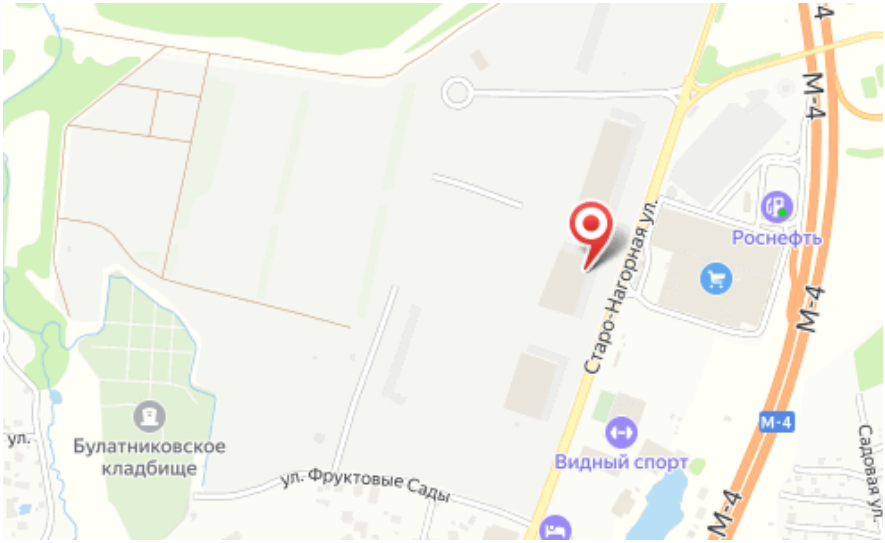

Жилой комплекс: **1-й Южный**
Год постройки: **2025**
Тип дома: **Панельный**

Корпус ЖК: **Корпус 1.2**
Квартал сдачи: **4**

Планировки

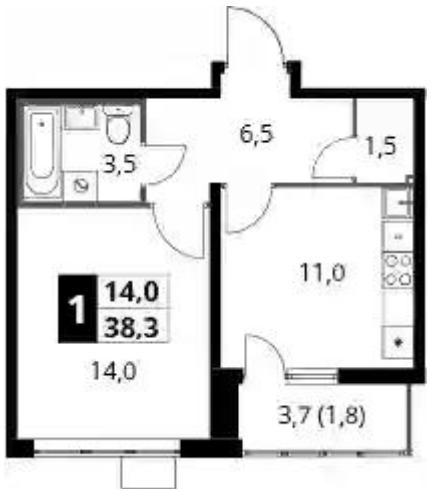

1-к.квартира

от ₽ 9 131 486

Количество комнат	1
Общая площадь	36.5 м²
Стоимость за м²	₽ 250 178
Жилая площадь	14 м²
Площадь кухни	11 м²
Этаж	23
Высота потолков	2.8 м
Тип санузла	Совмещенный
Этажность	23

Планировки

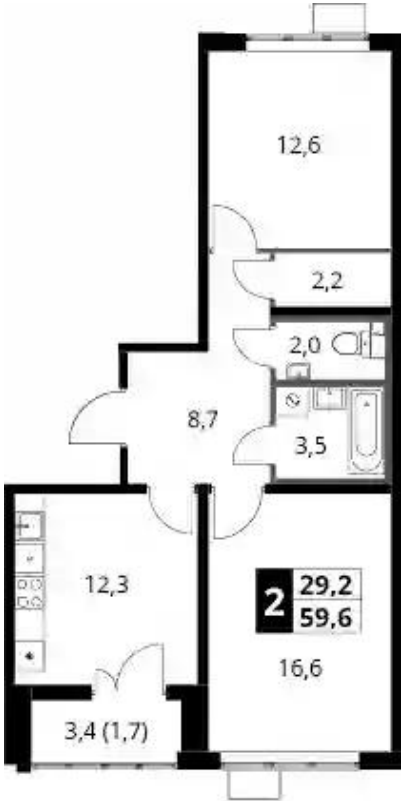

2-к.квартира

от ₽ 12 571 428

Количество комнат	2
Общая площадь	57.9 м²
Стоимость за м²	₽ 217 123
Жилая площадь	29.2 м²
Площадь кухни	12.3 м²
Этаж	21
Высота потолков	2.8 м
Тип санузла	Раздельный
Этажность	23

Планировки

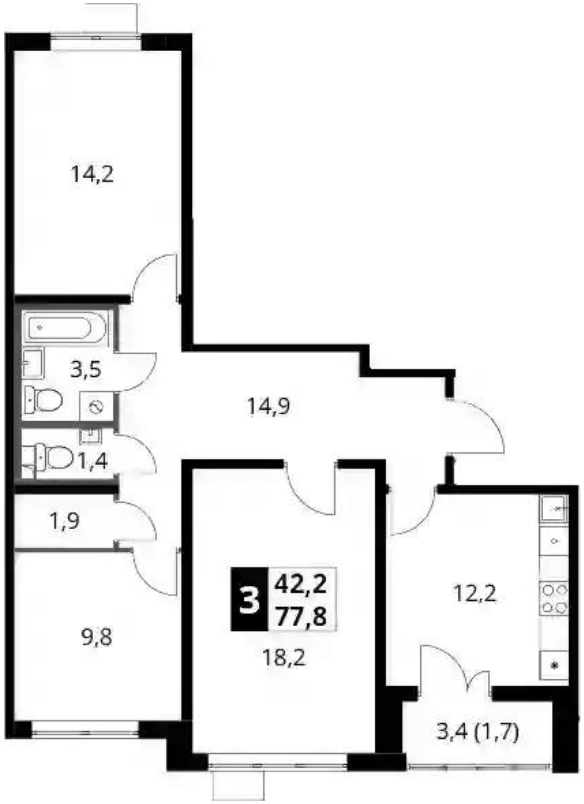

3-к.квартира

от ₽ 14 840 156

Количество комнат	3
Общая площадь	76.1 м²
Стоимость за м²	₽ 195 009
Жилая площадь	42.2 м²
Площадь кухни	12.2 м²
Этаж	22
Высота потолков	2.8 м
Тип санузла	3
Этажность	24