**Продажа**

## Планерный квартал Корпус 4/3

Москва,

Москва, Московская обл, г Химки, ул Молодежная

- Планерная
- Химки
- Левобережная

**₽ 12 249 767**

Жилой комплекс «Планерный Квартал» — это 7 корпусов от 6 до 17 этажей. В оформлении стен зданий используется навесной вентилируемый фасад. Во всех входных группах выполнена дизайнерская отделка и установлены современные лифты.
В проекте «Планерный Квартал» предложено множество планировочных решений: в наличии квартиры, как классического типа, так и европланировки. Сдаются они без отделки и высотой потолков от 2,72 метров.
На территории комплекса «Планерный Квартал» расположен детский сад и центр внешкольного творчества. Комплекс имеет физкультурно-оздоровительный центр с возможностью посещения без выхода на улицу. В проекте предусмотрен высокий уровень безопасности – территория закрыта от посторонних; круглосуточная охрана; видеонаблюдение с возможностью подключения электронных устройств жителей; бесконтактная навигация с автоматическим распознавать собственника. Для владельцев автомобилей спроектирован подземный паркинг.
Комплекс «Планерный Квартал» расположен в живописном месте в экологически чистом районе. Рядом с комплексом расположен заповедный массив площадью 240 га с прогулочными дорожками и зонами для пикников. До центра Москвы можно доехать за 20 минут. В районе богатая инфраструктура — детские и спортивные площадки, детский сад, школа, лицей, фитнес-центр, кафе, торговый центр, медицинские центры и учреждения, магазины. До метро «Планерная» 10 минут транспортом.

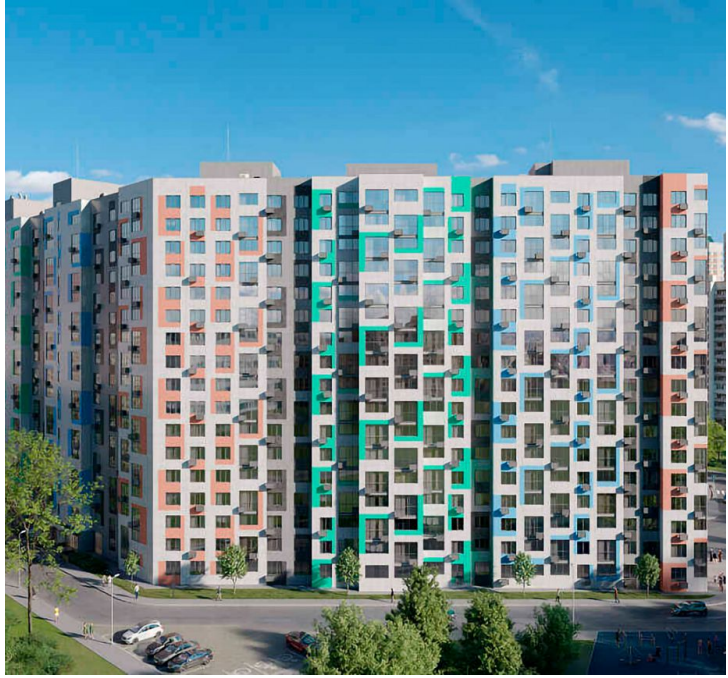

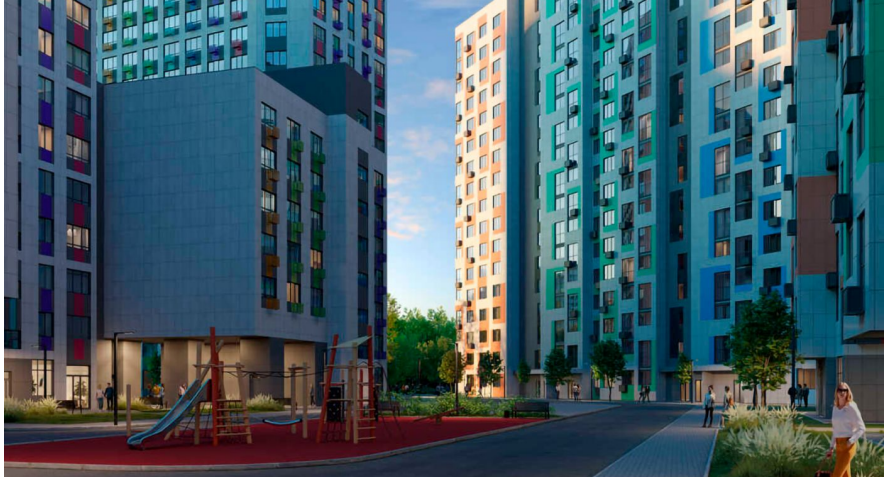

Жилой комплекс: **Планерный квартал**
Год постройки: **2025**

Корпус ЖК: **Корпус 4/3**
Квартал сдачи: **3**

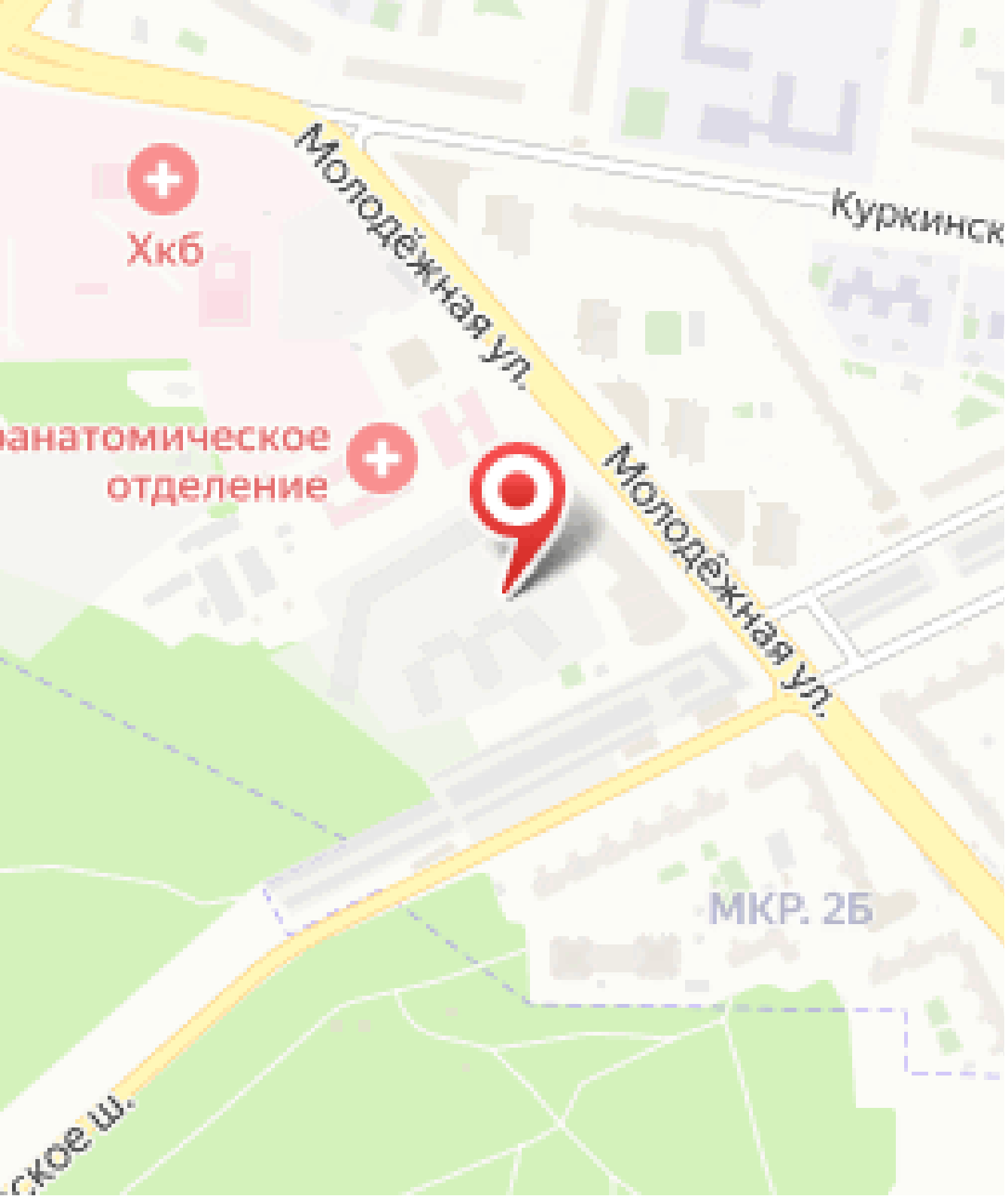
Хкб
анатомическое
отделение
Молодёжная ул.
Молодёжная ул.
Куркинск
МКР. 2Б
ское ш.

## Планировки

# 1-к.квартира 42.2 м², 1/6 эт.

## от ₽ 14 596 128

| | |
|---|---|
| Количество комнат | 1 |
| Общая площадь | 42.2 м² |
| Стоимость за м² | ₽ 345 880 |
| Жилая площадь | 15.31 м² |
| Площадь кухни | 17.02 м² |
| Этаж | 1 |
| Высота потолков | 3 м |
| Тип санузла | Совмещенный |
| Этажность | 6 |
| Отделка | Без отделки |

## Планировки

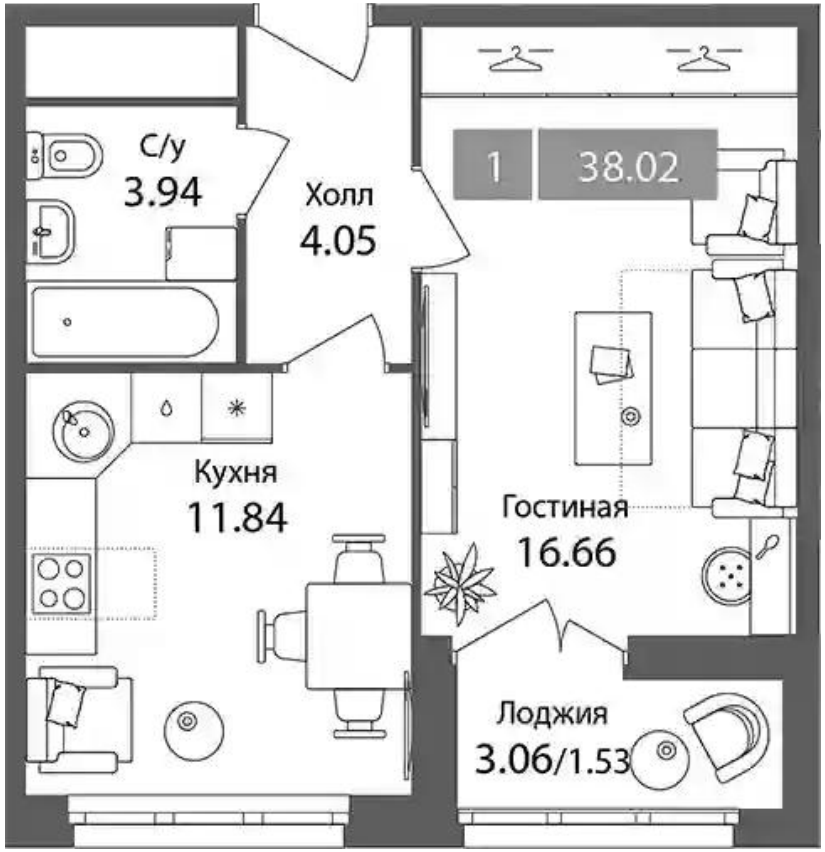


# 1-к.квартира 36.49 м², 1/6 эт.

## от ₽ 12 609 004

| | |
|---|---|
| Количество комнат | 1 |
| Общая площадь | 36.49 м² |
| Стоимость за м² | ₽ 345 547 |
| Жилая площадь | 16.66 м² |
| Площадь кухни | 11.84 м² |
| Этаж | 1 |
| Высота потолков | 3 м |
| Тип санузла | Совмещенный |
| Этажность | 6 |
| Отделка | Без отделки |

## Планировки

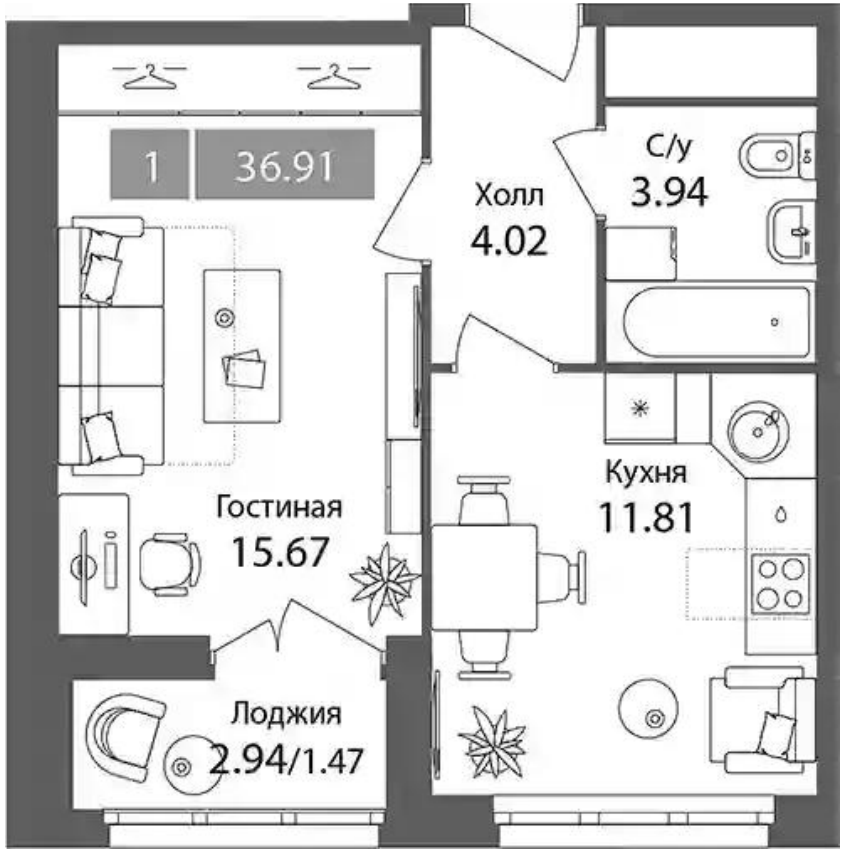


# 1-к.квартира 35.44 м², 1/6 эт.

## от ₽ 12 249 767

| | |
|---|---|
| Количество комнат | 1 |
| Общая площадь | 35.44 м² |
| Стоимость за м² | ₽ 345 648 |
| Жилая площадь | 15.67 м² |
| Площадь кухни | 11.81 м² |
| Этаж | 1 |
| Высота потолков | 3 м |
| Тип санузла | Совмещенный |
| Этажность | 6 |
| Отделка | Без отделки |

## Планировки

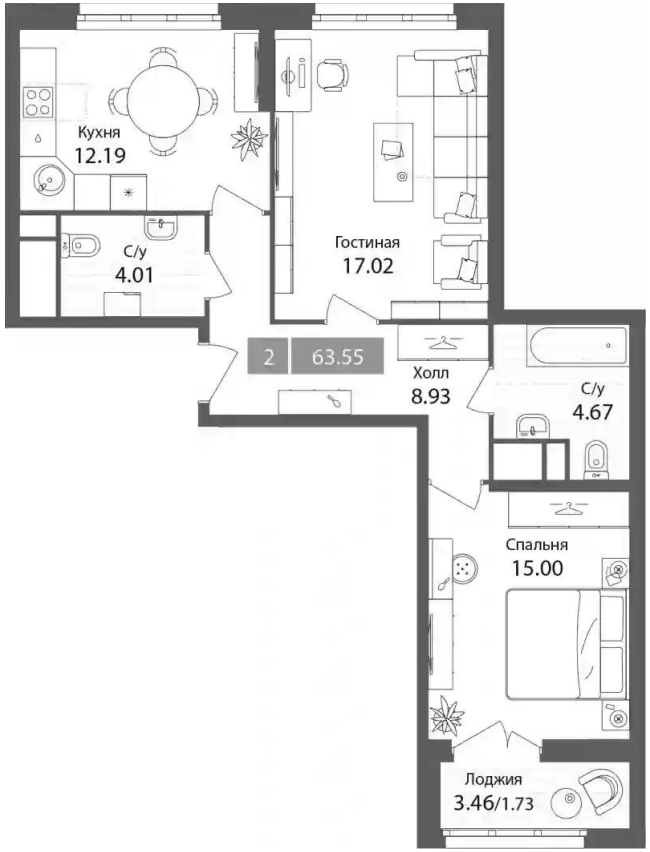


# 2-к.квартира 61.82 м², 2/6 эт.

## от ₽ 19 691 984

| | |
|---|---|
| Количество комнат | 2 |
| Общая площадь | 61.82 м² |
| Стоимость за м² | ₽ 318 537 |
| Жилая площадь | 32.02 м² |
| Площадь кухни | 12.19 м² |
| Этаж | 2 |
| Высота потолков | 3 м |
| Тип санузла | 3 |
| Этажность | 6 |
| Отделка | Без отделки |

## Планировки

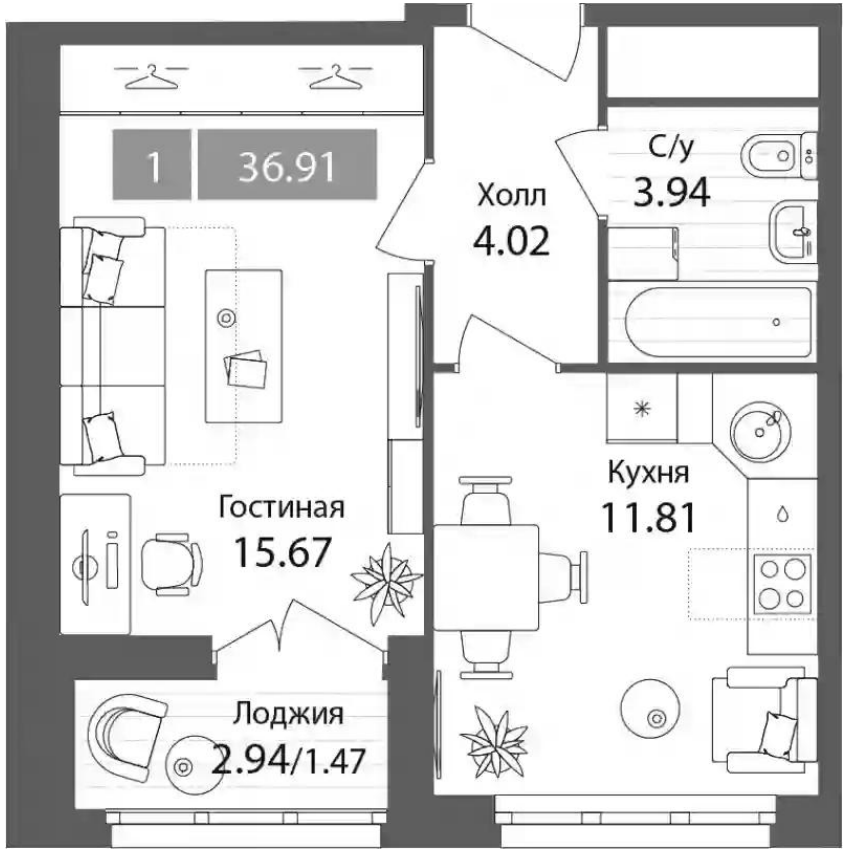


# 1-к.квартира 35.44 м², 2/6 эт.

**от ₽ 12 734 894**

| | |
|---|---|
| Количество комнат | 1 |
| Общая площадь | 35.44 м² |
| Стоимость за м² | ₽ 359 337 |
| Жилая площадь | 15.67 м² |
| Площадь кухни | 11.81 м² |
| Этаж | 2 |
| Высота потолков | 3 м |
| Тип санузла | Совмещенный |
| Этажность | 6 |
| Отделка | Без отделки |