Продажа

Планерный квартал Корпус 5

Москва,

Москва, г Химки, ул Молодежная

- Планерная
- Химки
- Левобережная

₽ 9 281 397

Жилой комплекс «Планерный Квартал» — это 7 корпусов от 6 до 17 этажей. В оформлении стен зданий используется навесной вентилируемый фасад. Во всех входных группах выполнена дизайнерская отделка и установлены современные лифты.
В проекте «Планерный Квартал» предложено множество планировочных решений: в наличии квартиры, как классического типа, так и европланировки. Сдаются они без отделки и высотой потолков от 2,72 метров.
На территории комплекса «Планерный Квартал» расположен детский сад и центр внешкольного творчества. Комплекс имеет физкультурно-оздоровительный центр с возможностью посещения без выхода на улицу. В проекте предусмотрен высокий уровень безопасности – территория закрыта от посторонних; круглосуточная охрана; видеонаблюдение с возможностью подключения электронных устройств жителей; бесконтактная навигация с автоматическим распознавать собственника. Для владельцев автомобилей спроектирован подземный паркинг.
Комплекс «Планерный Квартал» расположен в живописном месте в экологически чистом районе. Рядом с комплексом расположен заповедный массив площадью 240 га с прогулочными дорожками и зонами для пикников. До центра Москвы можно доехать за 20 минут. В районе богатая инфраструктура — детские и спортивные площадки, детский сад, школа, лицей, фитнес-центр, кафе, торговый центр, медицинские центры и учреждения, магазины. До метро «Планерная» 10 минут транспортом.

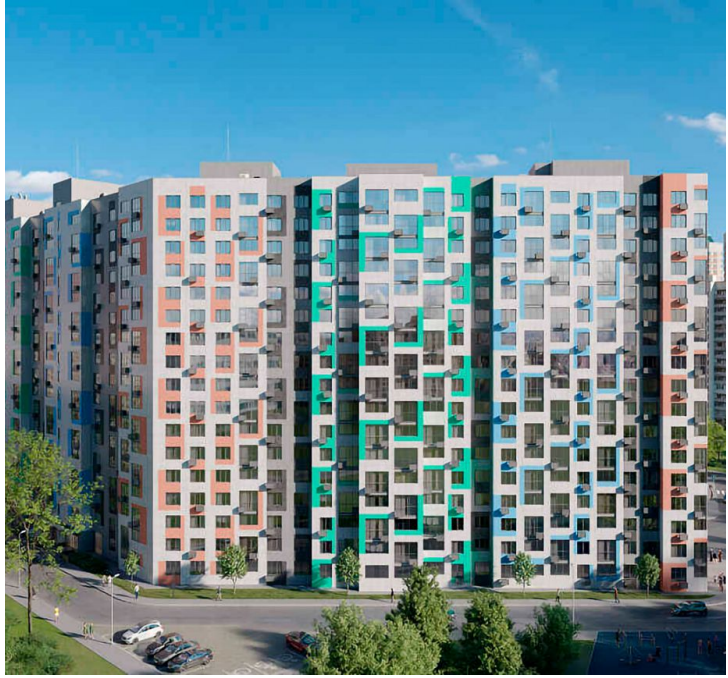

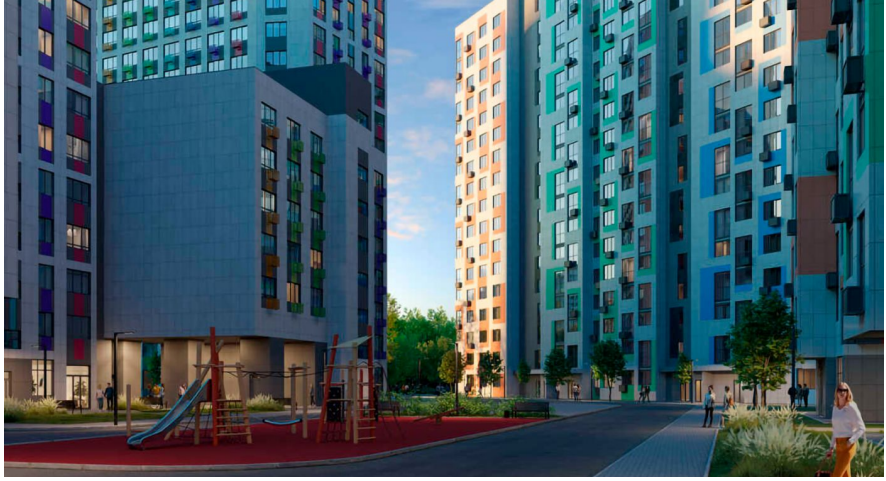

Жилой комплекс: **Планерный квартал**
Год постройки: **2025**

Корпус ЖК: **Корпус 5**
Квартал сдачи: **3**

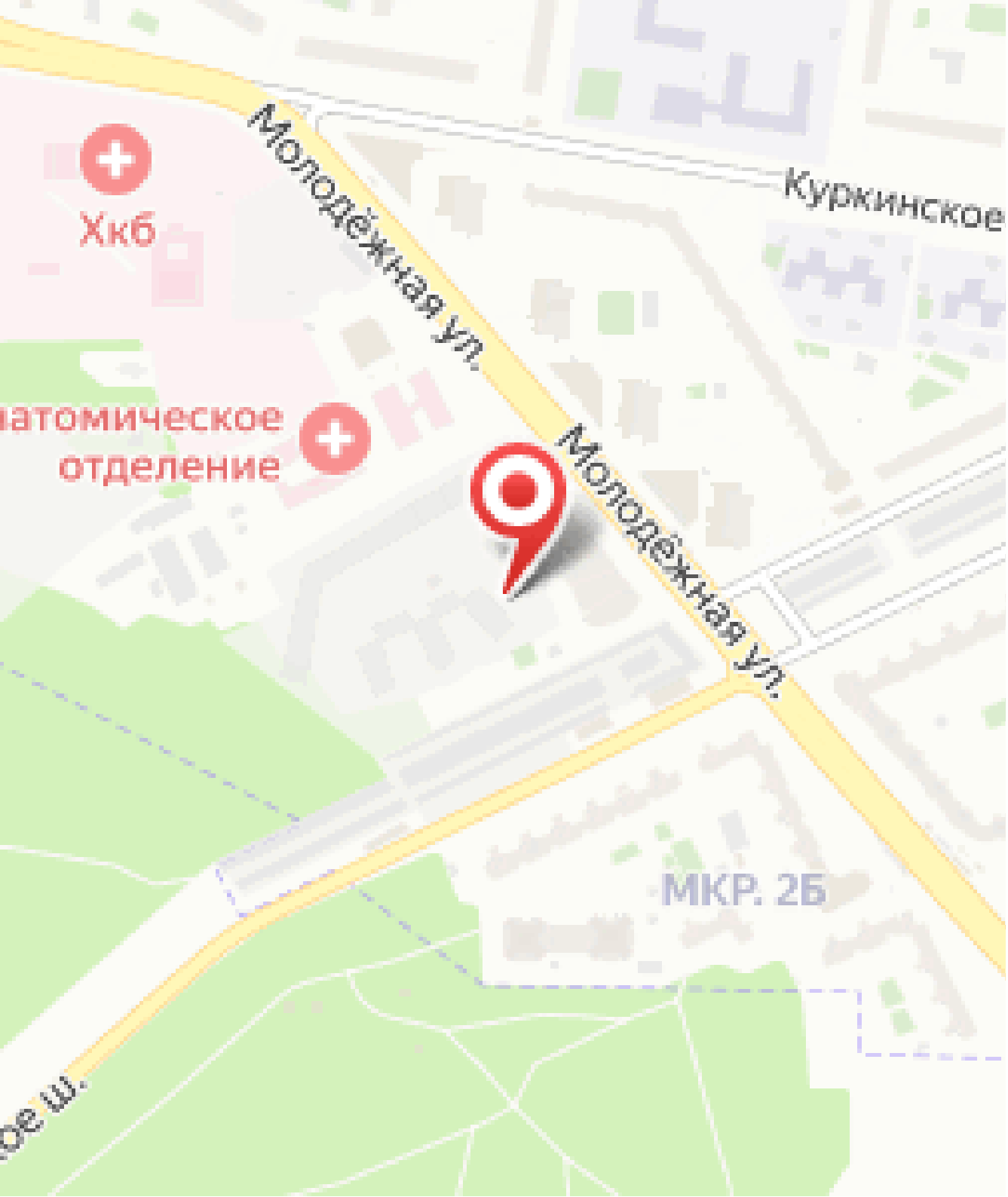
Хкб
Молодёжная ул.
Куркинское
атомическое
отделение
Молодёжная ул.
МКР. 2Б
ое ш.

Планировки

Студия

от ₽ 9 281 397

Количество комнат	Студия
Общая площадь	26.97 м²
Стоимость за м²	₽ 344 138
Жилая площадь	19.38 м²
Этаж	3
Высота потолков	3 м
Тип санузла	Совмещенный
Этажность	9
Отделка	Без отделки

Планировки

1-к.квартира

от ₽ 11 818 685

Количество комнат	1
Общая площадь	37.08 м²
Стоимость за м²	₽ 318 735
Жилая площадь	18.89 м²
Площадь кухни	9.44 м²
Этаж	5
Высота потолков	3 м
Тип санузла	Совмещенный
Этажность	9
Отделка	Без отделки

Планировки

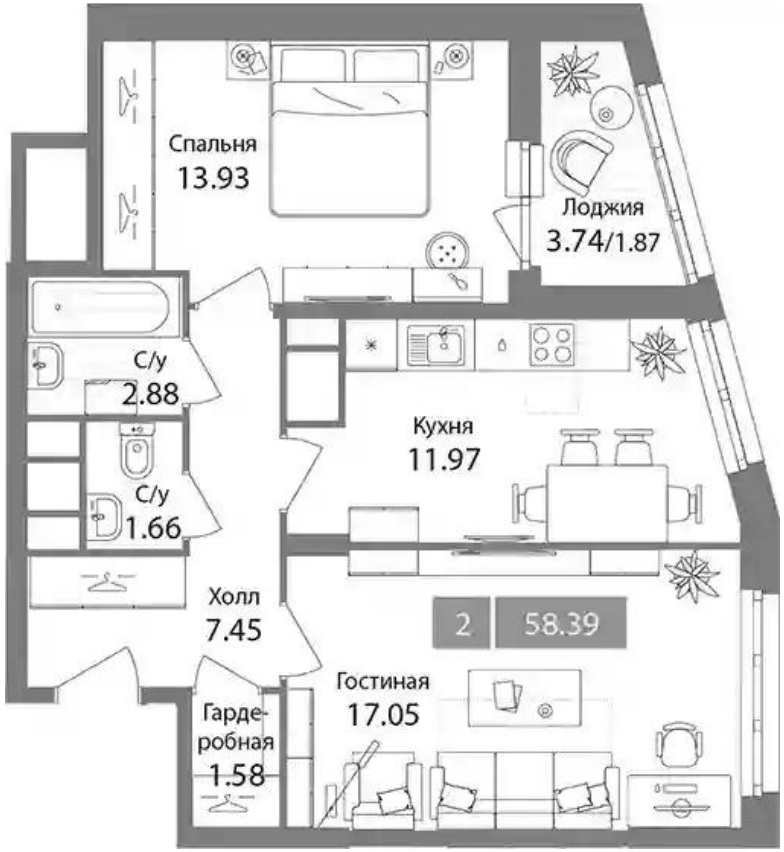

2-к.квартира

от ₽ 16 074 499

Количество комнат	2
Общая площадь	56.52 м²
Стоимость за м²	₽ 284 404
Жилая площадь	30.98 м²
Площадь кухни	11.97 м²
Этаж	2
Высота потолков	3 м
Тип санузла	Раздельный
Этажность	9
Отделка	Без отделки

Планировки

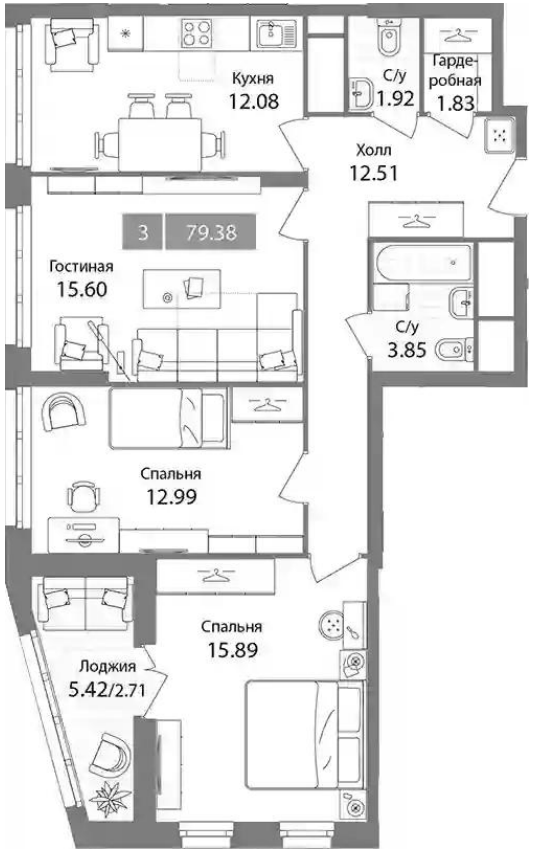

3-к.квартира

от ₽ 22 246 886

Количество комнат	3
Общая площадь	76.67 м²
Стоимость за м²	₽ 290 164
Жилая площадь	44.48 м²
Площадь кухни	12.08 м²
Этаж	8
Высота потолков	3 м
Тип санузла	3
Этажность	9
Отделка	Без отделки