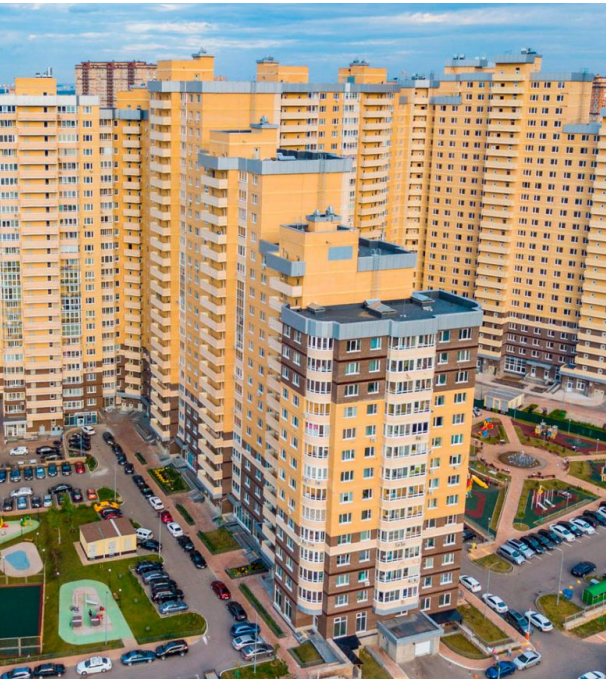

Продажа

Одинбург Корпус 4b

Москва,

Москва, г Одинцово, ул Северная

- Парк Победы
- Парк Победы
- Одинцово

₽ 7 249 205

Жилой комплекс «Одинбург» представляет собой комплексную застройку на территории площадью 33 гектара. Фасады оформлены в теплых оттенках бежевого и шоколадного. Входные группы выполнены по индивидуальным дизайн-проектам с использованием современных материалов.
Квартиры представлены классическими планировками от студий до четырехкомнатных площадью от 29 кв. метров. Застройщик передает дольщикам квартиры без отделки, а в корпусе №С и №2 есть возможность приобрести квартиры с чистовой отделкой.
На территории жилого комплекса расположены две общеобразовательные школы и детский сад. На первых этажах расположены коммерческие помещения, которые отведены под аптеки, магазины, кафе и фитнес. Для автовладельцев предусмотрен подземный паркинг под каждым корпусом.
Придомовая территория благоустроена ландшафтным дизайном с фонтаном, детскими и спортивными площадками.
ЖК находится в городе Одинцово. В пешей доступности находится Подушкинский лес, а в центре города Ледовый дворец. Выезд на МКАД в 10 минутах транспортом, метро «Парк Победы» - в 30 минутах транспортом.

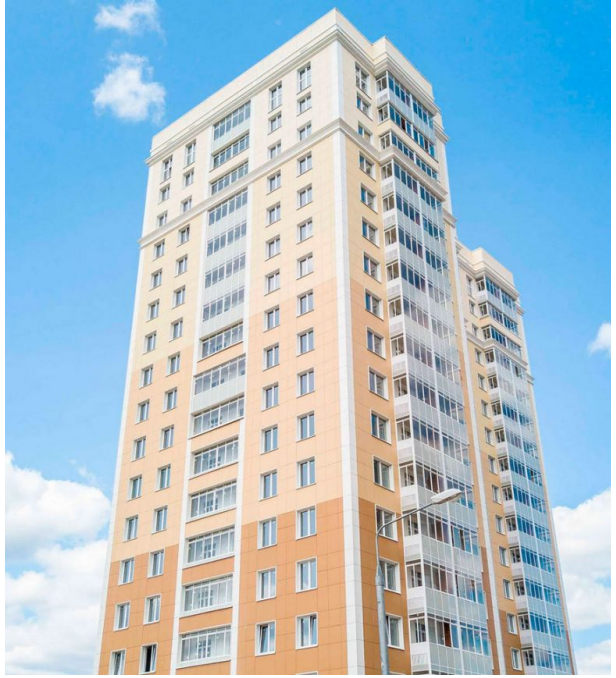

Жилой комплекс: **Одинбург**
Год постройки: **2025**

Корпус ЖК: **Корпус 4b**
Квартал сдачи: **3**

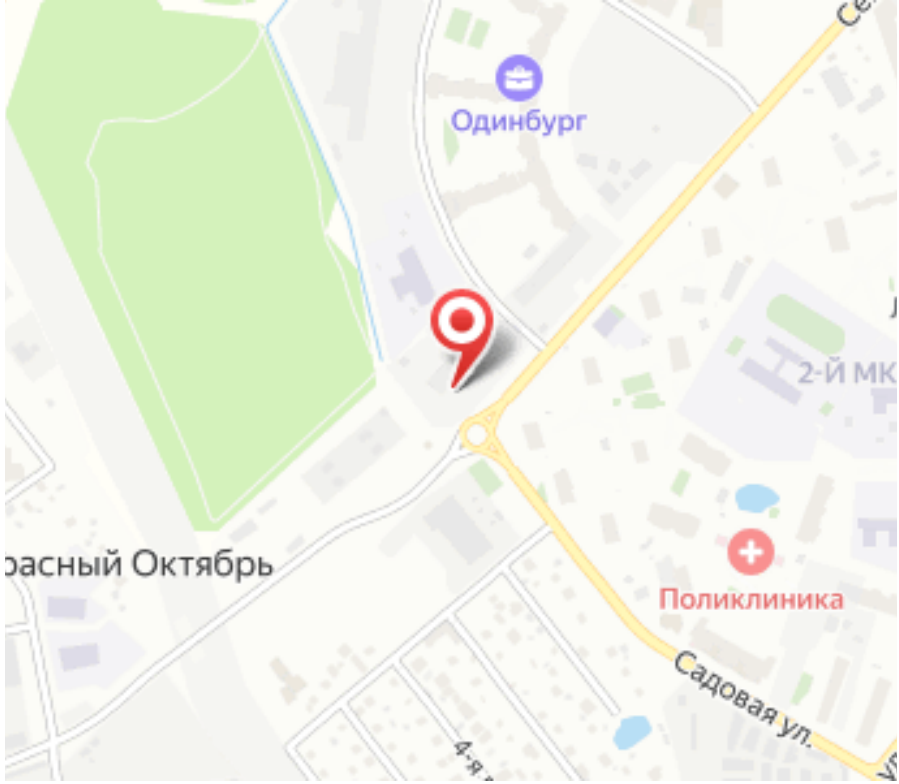
Одинбург
2-й МК
расный Октябрь
Поликлиника
Садовая ул.

Планировки

Студия

от ₽ 7 249 205

Количество комнат	Студия
Общая площадь	24.22 м²
Стоимость за м²	₽ 299 307
Жилая площадь	15.74 м²
Этаж	14
Высота потолков	2.8 м
Тип санузла	Совмещенный
Этажность	24

Планировки

1-к.квартира

от ₽ 8 947 913

Количество комнат	1
Общая площадь	36.22 м²
Стоимость за м²	₽ 247 043
Жилая площадь	10.59 м²
Площадь кухни	17.02 м²
Этаж	2
Наличие балкона/лоджии	нет
Высота потолков	2.8 м
Тип санузла	Совмещенный
Этажность	24

Планировки

2-к.квартира

от ₽ 12 820 620

Количество комнат	2
Общая площадь	51.44 м²
Стоимость за м²	₽ 249 234
Жилая площадь	20.67 м²
Площадь кухни	18.51 м²
Этаж	14
Высота потолков	2.8 м
Тип санузла	3
Этажность	24

Планировки

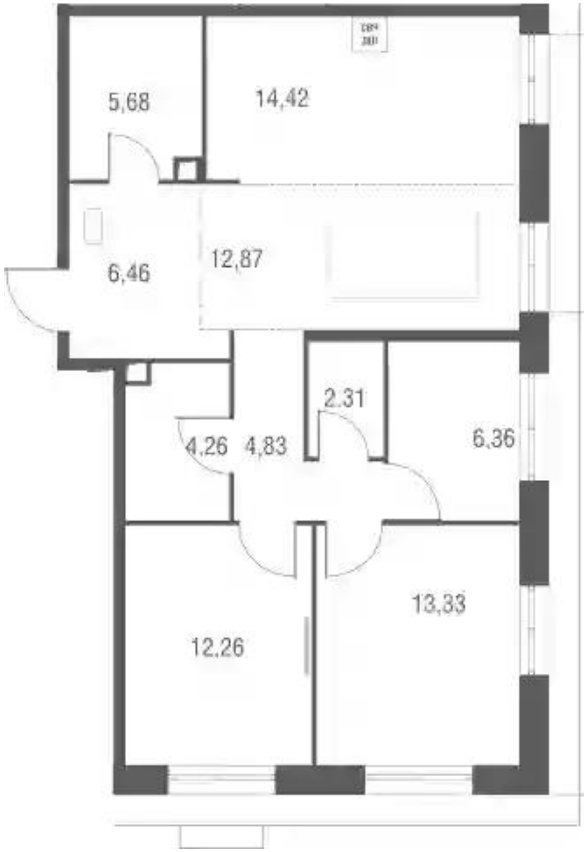

3-к.квартира

от ₽ 17 531 380

Количество комнат	3
Общая площадь	82.78 м²
Стоимость за м²	₽ 211 783
Жилая площадь	31.95 м²
Площадь кухни	27.29 м²
Этаж	2
Наличие балкона/лоджии	нет
Высота потолков	2.8 м
Тип санузла	3
Этажность	24