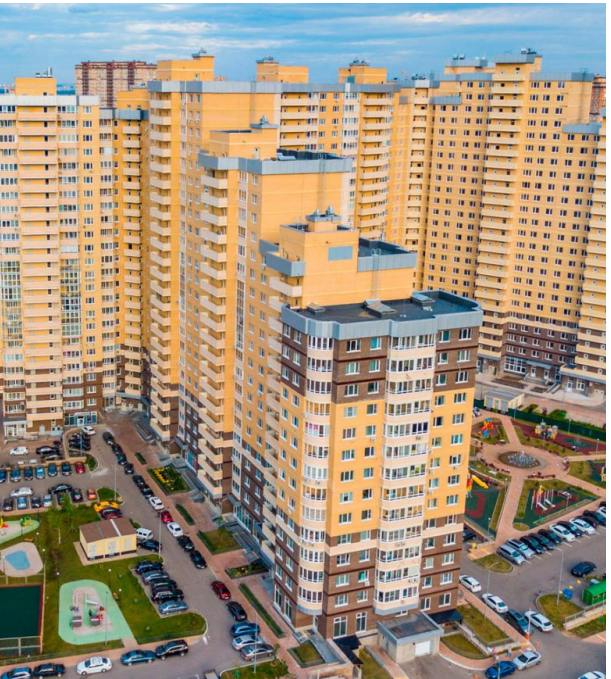

Продажа

Одинбург Корпус 4а

Москва,

Москва, г Одинцово, ул Северная

- Парк Победы
- Парк Победы
- Одинцово

₽ 6 307 859

Жилой комплекс «Одинбург» представляет собой комплексную застройку на территории площадью 33 гектара. Фасады оформлены в теплых оттенках бежевого и шоколадного. Входные группы выполнены по индивидуальным дизайн-проектам с использованием современных материалов.
Квартиры представлены классическими планировками от студий до четырехкомнатных площадью от 29 кв. метров. Застройщик передает дольщикам квартиры без отделки, а в корпусе №С и №2 есть возможность приобрести квартиры с чистовой отделкой.
На территории жилого комплекса расположены две общеобразовательные школы и детский сад. На первых этажах расположены коммерческие помещения, которые отведены под аптеки, магазины, кафе и фитнес. Для автовладельцев предусмотрен подземный паркинг под каждым корпусом.
Придомовая территория благоустроена ландшафтным дизайном с фонтаном, детскими и спортивными площадками.
ЖК находится в городе Одинцово. В пешей доступности находится Подушкинский лес, а в центре города Ледовый дворец. Выезд на МКАД в 10 минутах транспортом, метро «Парк Победы» - в 30 минутах транспортом.

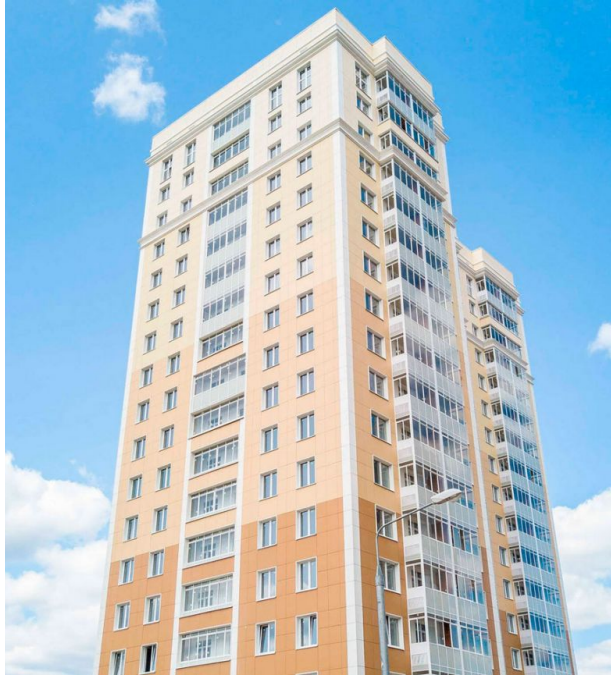

Жилой комплекс: **Одинбург**
Год постройки: **2025**

Корпус ЖК: **Корпус 4а**
Квартал сдачи: **3**

Одинбург
2-Й МКР.
ный Октябрь
Поликлиника
5 Колесо

Планировки

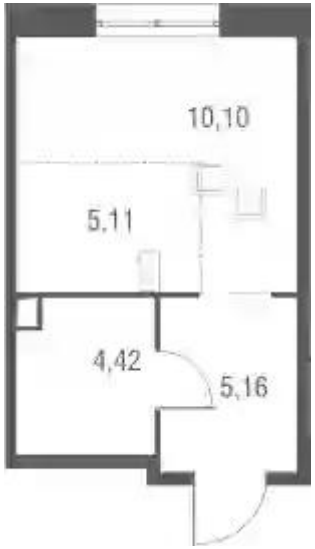

Студия

от ₽ 6 307 859

Количество комнат	Студия
Общая площадь	24.79 м²
Стоимость за м²	₽ 254 452
Жилая площадь	15.21 м²
Этаж	2
Наличие балкона/лоджии	нет
Высота потолков	2.8 м
Тип санузла	Совмещенный
Этажность	24

Планировки

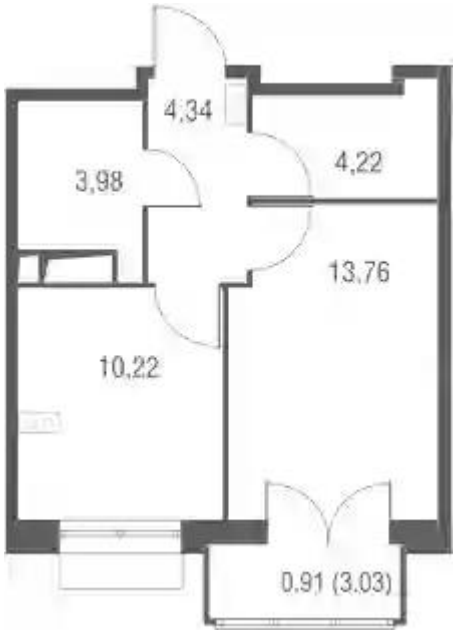

1-к.квартира

от ₽ 7 660 845

Количество комнат	1
Общая площадь	36.52 м²
Стоимость за м²	₽ 209 771
Жилая площадь	13.76 м²
Площадь кухни	10.22 м²
Этаж	11
Высота потолков	2.8 м
Тип санузла	Совмещенный
Этажность	24

Планировки

2-к.квартира

от ₽ 10 466 476

Количество комнат	2
Общая площадь	46.37 м²
Стоимость за м²	₽ 225 717
Жилая площадь	24.52 м²
Площадь кухни	9.15 м²
Этаж	9
Высота потолков	2.8 м
Тип санузла	Раздельный
Этажность	24