Продажа

Городские истории Корпус 3

Москва, Внуковское

Боровское шоссе,

Рассказовка

₽ 11 785 844

Проект «Городские истории» включает в себя 3 корпуса высотой в 19-23 этажа. Навесные вентилируемые фасады облицованы керамогранитом белых, серых и красных оттенков.
В ЖК «Городские истории» предложено множество планировочных решений: в наличии квартиры, как классического типа, так и европланировки. Из окон комплекса открываются потрясающие виды на лесопарк и парк. Квартиры сдаются с отделкой «White Box» или без отделки.
Проект включает в себя детский сад на 225 мест. Внутренние дворы комплекса закрыты от машин. На придомовой территории находятся детские и спортивные площадки, пешеходные дорожки и места для отдыха. На первых этажах предусмотрены коммерческие помещения. Для владельцев автомобилей спроектирован подземный паркинг.
ЖК «Городские истории» расположен в Новомосковском административном округе. Рядом находятся детские сады, школы, поликлиники, аптеки, магазины и развлекательные центры. В пешей доступности расположены Ульяновский лесопарк, парк «Рассказовка» и Мичуринский пруд. В 200 метрах от ЖК находится метро «Рассказовка», выезд на МКАД — в 15 минутах транспортом.

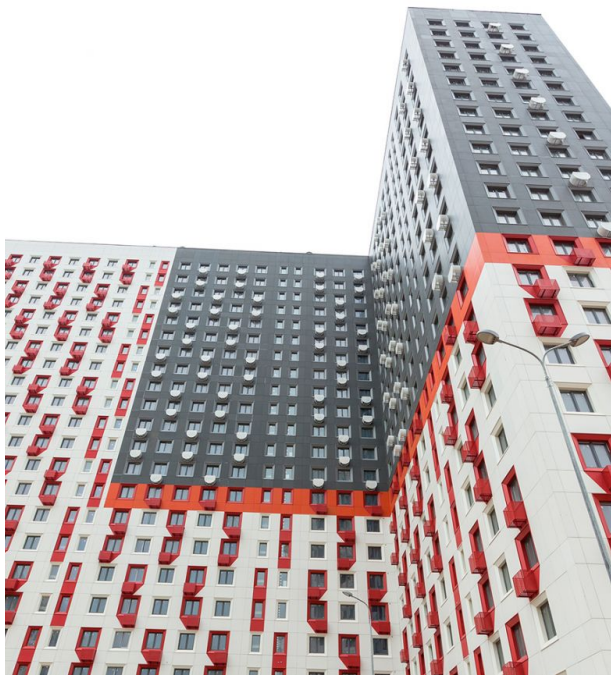

Жилой комплекс: **Городские истории**
Год постройки: **2024**

Корпус ЖК: **Корпус 3**
Квартал сдачи: **4**

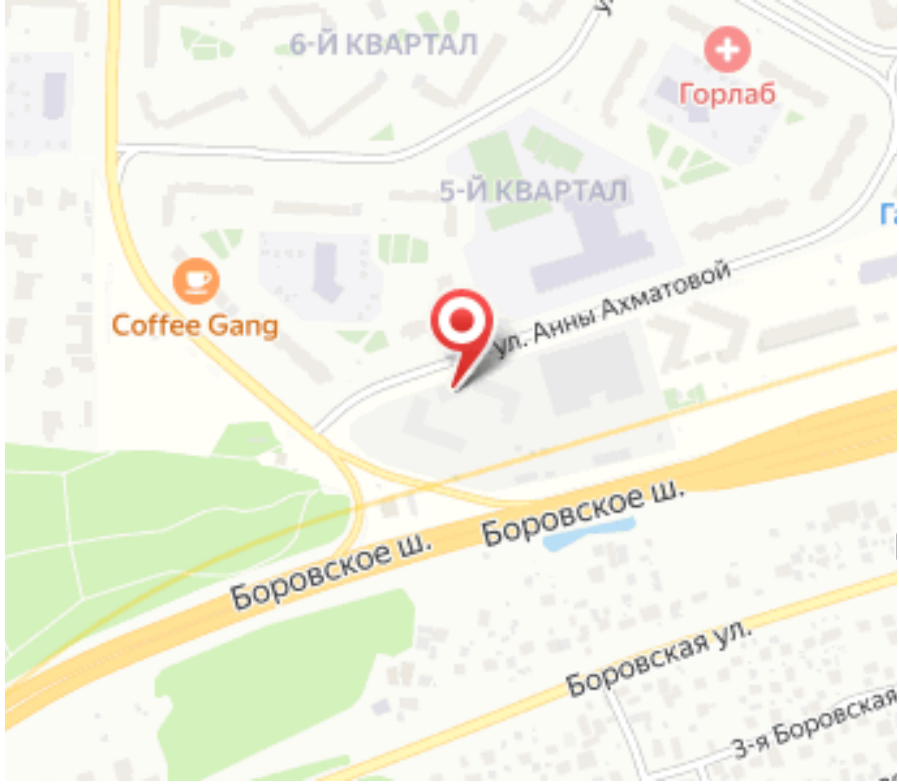
6-Й КВАРТАЛ
Горлаб
5-Й КВАРТАЛ
Coffee Gang
ул. Анны Ахматовой
Боровское ш.
Боровское ш.
Боровская ул.
3-я Боровская

Планировки

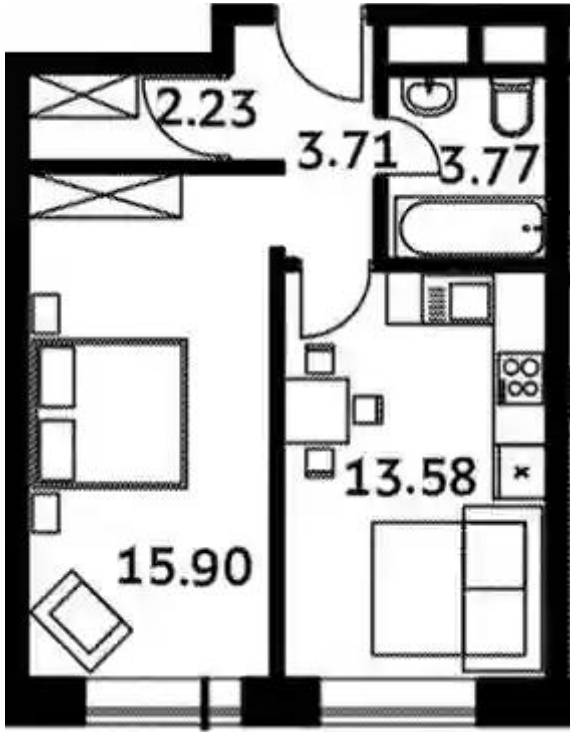

1-к.квартира

от ₽ 11 785 844

Количество комнат	1
Общая площадь	39.19 м²
Стоимость за м²	₽ 300 736
Жилая площадь	15.9 м²
Площадь кухни	13.58 м²
Этаж	5
Наличие балкона/лоджии	нет
Высота потолков	2.8 м
Тип санузла	Совмещенный
Этажность	19

Планировки

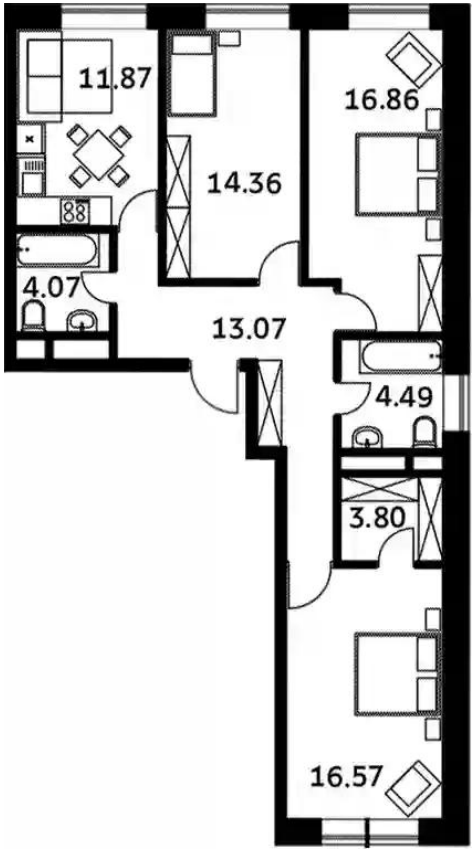

3-к.квартира

от ₽ 19 161 417

Количество комнат	3
Общая площадь	85.09 м²
Стоимость за м²	₽ 225 190
Жилая площадь	47.79 м²
Площадь кухни	11.87 м²
Этаж	3
Наличие балкона/лоджии	нет
Высота потолков	2.8 м
Тип санузла	3
Этажность	19