Продажа

Дом на Сиреневой Корпус 65Б

Москва,

Москва, г Щёлково, ул Сиреневая, к.65Б

Щелковская

₽ 6 638 500

Жилой комплекс «Дом на Сиреневой» состоит из 2 корпусов высотой до 17 этажей. В оформлении фасада используется облицовочный кирпич. Во всех входных группах выполнена дизайнерская отделка и установлены современные лифты.
В ЖК «Дом на Сиреневой» множество планировочных решений: от однокомнатных до трехкомнатных квартир. Есть возможность приобрести квартиру с черновой или с чистовой отделкой. Высота потолков 2,76 метра. В квартирах установлены двойные стеклопакеты с подоконниками.
В пешей доступности от ЖК «Дом на Сиреневой»расположены 6 детских садов и 3 школы. На территории спроектированы зоны отдыха, установлены игровые и спортивные площадки с каучуковым покрытием. На первых этажах домов расположены коммерческие помещения. Для владельцев автомобилей предусмотрен наземный паркинг.
Жилой комплекс «Дом на Сиреневой» расположен в самом развитом районе города Щелково.Рядом есть все необходимое для комфортной жизни - от супермаркетов до салонов красоты. Также в 10 минутах ходьбы от комплекса находится лесопарковая зона, где можно насладиться природой, свежим воздухом и отдохнуть от городской суеты. В 7 минутах ходьбы от жилого комплекса расположена остановка общественного транспорта, от которой за 30-35 минут на автобусе можно добраться до метро Щелковская.Также за 10 минут можно доехать до ж/д станции Воронок, а далее за 35 минут на электричке до Ярославского вокзала (метро Комсомольская). К 2030 году до станции Воронок будет продлена МЦД–D5

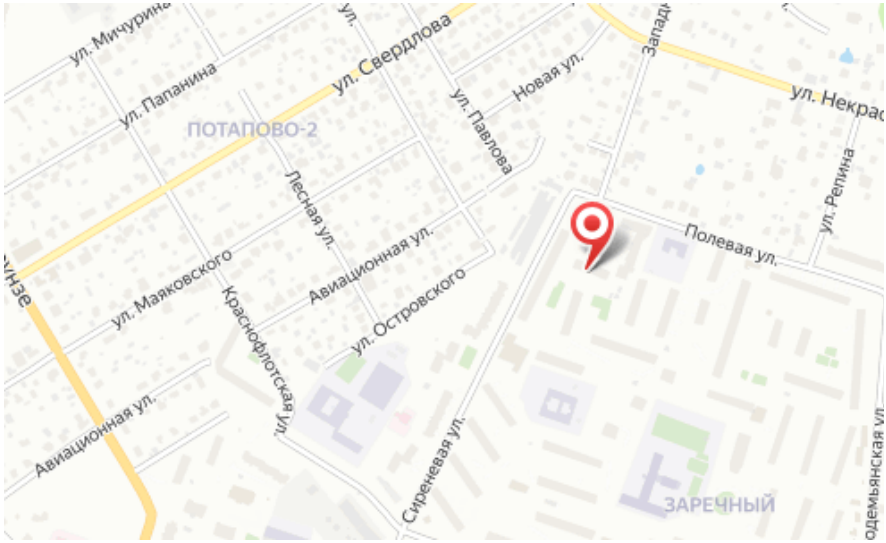

Жилой комплекс: **Дом на Сиреневой**
Год постройки: **2024**

Корпус ЖК: **Корпус 65Б**
Квартал сдачи: **2**

Планировки

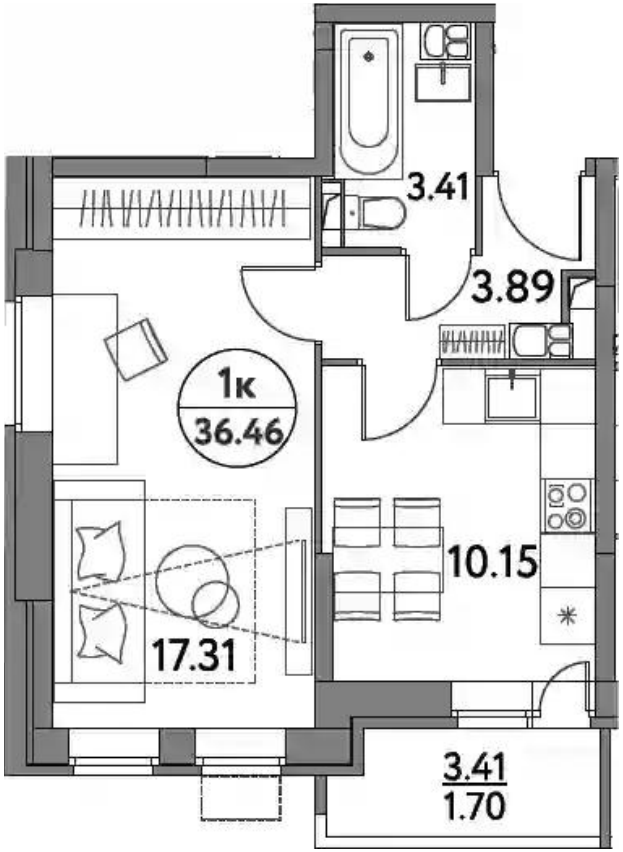

1-к.квартира

от ₽ 6 638 500

Количество комнат	1
Общая площадь	34.76 м²
Стоимость за м²	₽ 190 981
Жилая площадь	17.31 м²
Площадь кухни	10.15 м²
Этаж	8
Высота потолков	2.76 м
Тип санузла	Совмещенный
Этажность	17
Отделка	Без отделки

Планировки

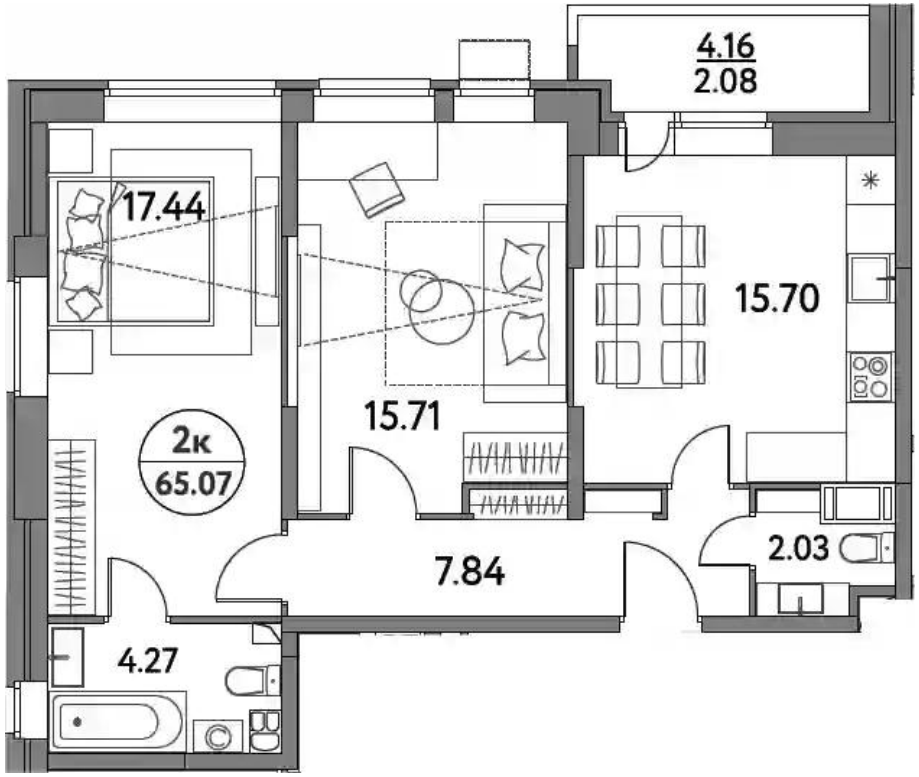

2-к.квартира

от ₽ 10 407 250

Количество комнат	2
Общая площадь	62.99 м²
Стоимость за м²	₽ 165 221
Жилая площадь	33.15 м²
Площадь кухни	15.7 м²
Этаж	12
Высота потолков	2.76 м
Тип санузла	3
Этажность	17
Отделка	Без отделки

Планировки

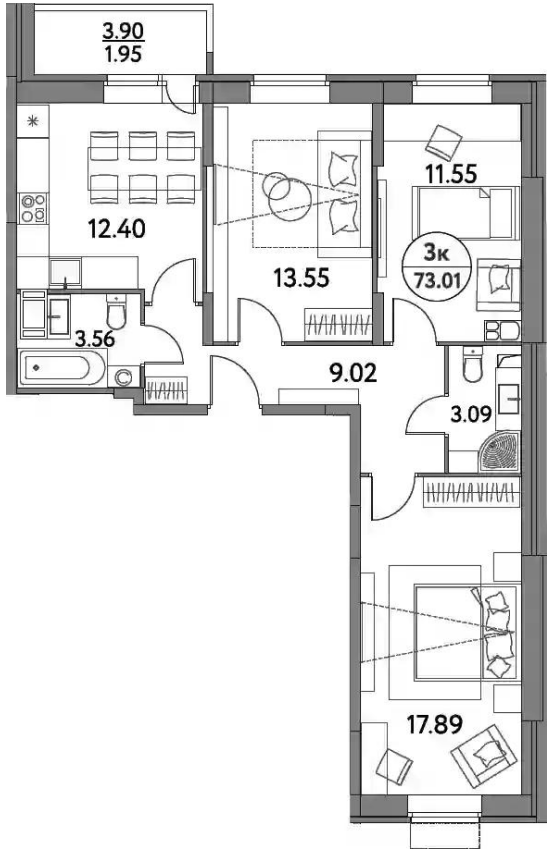

3-к.квартира

от ₽ 11 347 350

Количество комнат	3
Общая площадь	71.06 м²
Стоимость за м²	₽ 159 687
Жилая площадь	42.99 м²
Площадь кухни	12.4 м²
Этаж	8
Высота потолков	2.76 м
Тип санузла	3
Этажность	17
Отделка	Без отделки