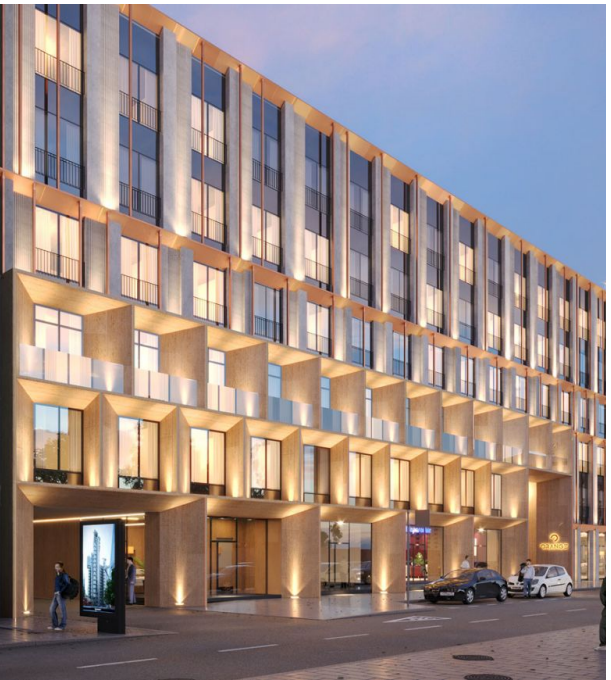

Продажа

Апарт-отель IZZZI Up на Садовнической Корпус 1

Москва, Замоскворечье

ул Садовническая,

Новокузнецкая
Третьяковская

₽ 13 376 000

Апарт-отель «IZZZI Up на Садовнической» — это современный отель европейского формата, с авторским дизайном и качественной отделкой номеров, выполненной в скандинавском стиле. Состоит он из монолитного дома высотой от 7 до 8 этажей. В оформлении стен здания используется навесной вентилируемый фасад из керамогранита. Апарт-отель «IZZZI Up на Садовнической» — это 444 номера в уникальном многофункциональном здании в центре Москвы для краткосрочной аренды. Всего предложено 10 видов номеров от 15,9 до 51 кв. метров. Из окон апартаментов открывается вид на Котельническую набережную и Кремль. Управлением в апарт-отеле «IZZZI Up на Садовнической» занимается УК IZZZI. Отель официально сертифицирован и предлагает гостям все удобства, присущие категории 4*: бизнес-зона, детская игровая зона, зона стирки с гладильной, круглосуточная стойка ресепшен, 2 ресторана, тренажерный зал и коммерческие помещения. Апарт-отель «IZZZI Up на Садовнической» расположен в районе Замоскворечье, на территории «золотого острова» Балчуг, между Москвой-рекой и Водоотводным каналом. Расстояние до Кремля – 700 метров, до парка Зарядье – 500 метров. Рядом отелем расположено множество достопримечательностей, кафе, ресторанов и бутиков. Метро «Новокузнецкая» находится в 10 минутах пешком.

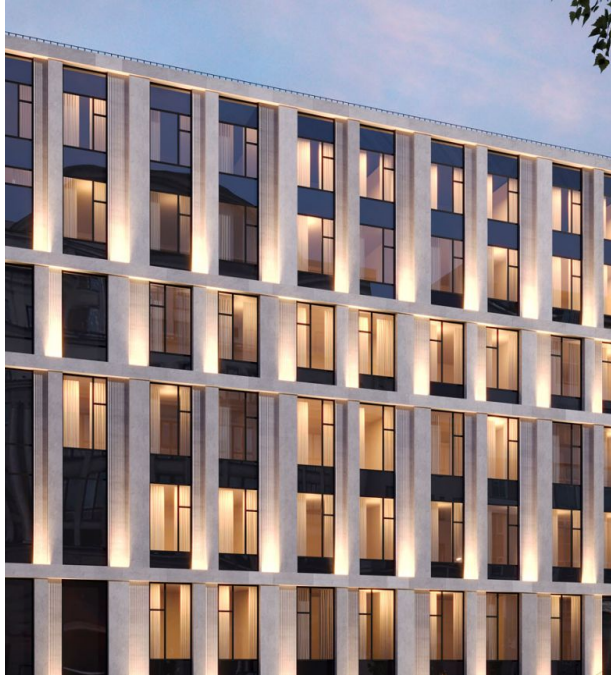

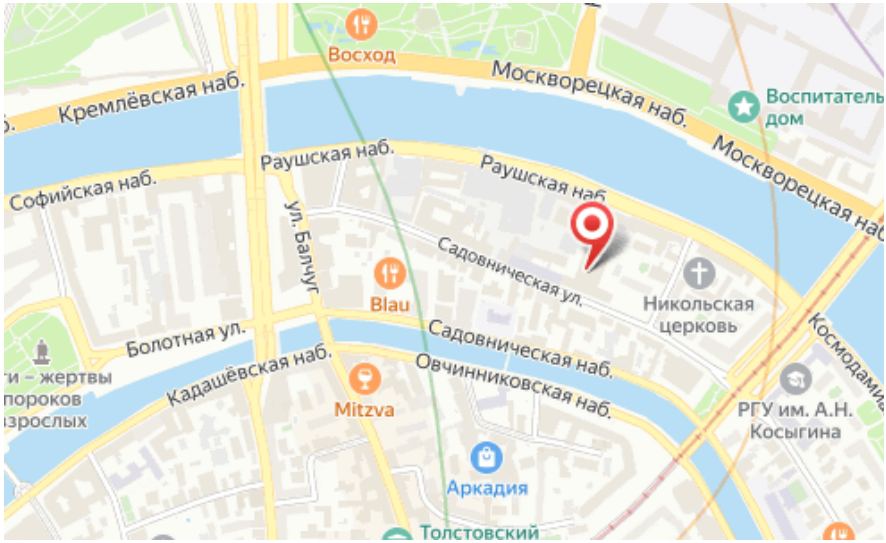

Жилой комплекс: **Апарт-отель IZZZI Up на Садовнической**
Год постройки: **2024**
Тип дома: **Монолитный**

Корпус ЖК: **Корпус 1**
Квартал сдачи: **4**