Продажа

Спутник Корпус 19

Москва,

Москва, шоссе 1 км Мякининского

Строгино

₽ 8 601 300

Жилой квартал «Спутник» – проект архитектурных бюро Москвы «Резерв» и «Остоженка». Яркие фасады создают настроение и придают кварталу индивидуальность. Вентилируемая система продлевает долговечность фасадов и наделяет их высокими эксплуатационными характеристиками, а расцветка сохраняет единый архитектурный облик домов. Дизайн отделки просторных входных групп с высокими потолками оформлен в современном стиле. Из окон квартир открываются виды на Живописную бухту и Липовую рощу. Застройщик предлагает более 40 разнообразных планировочных решений, в том числе совмещенные XL-планировки с возможностью объединения пространств. Квартиры передаются дольщикам с отделкой «Современная классика». Входы в подъезды находятся на уровне земли, благодаря чему легко вернуться домой с коляской или велосипедом. В каждом корпусе предусмотрено по четыре лифта грузоподъемностью 1250 кг каждый. Один из них спускается к паркингу и кладовым в подземной части. В цоколе находятся двухуровневые отапливаемые паркинги на 458 мест. В составе объекта предусмотрены три детских сада на 450 мест, школа на 825 мест, медицинский центр и фитнес-клуб. Придомовая территория благоустроена зелеными зонами, местами для прогулок, спортивными и тематическими детскими площадками. Через центр комплекса проходит бульвар с магазинами, кафе, булочными и другими объектами инфраструктуры. Жилой комплекс находится на Мякининском шоссе. В районе расположены продуктовые магазины, отделения почты и банков, а также медицинские учреждения. Выезд на МКАД находится в двух минутах транспортом, метро «Строгино» – в 10 минутах транспортом.

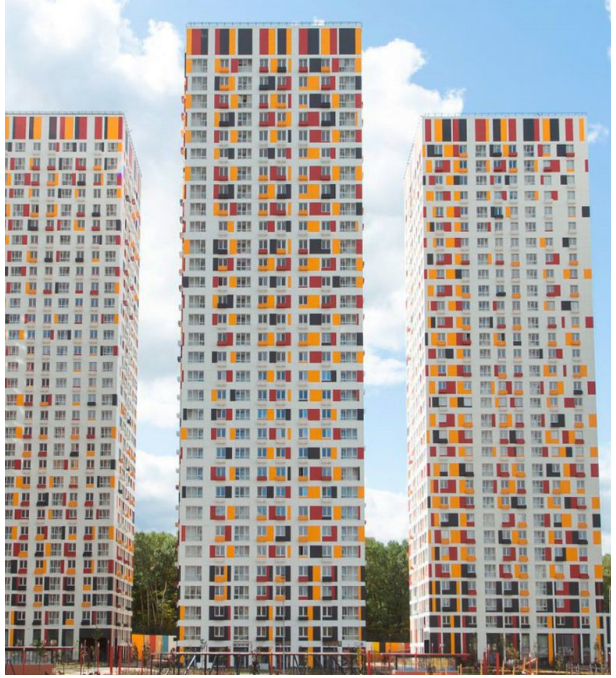

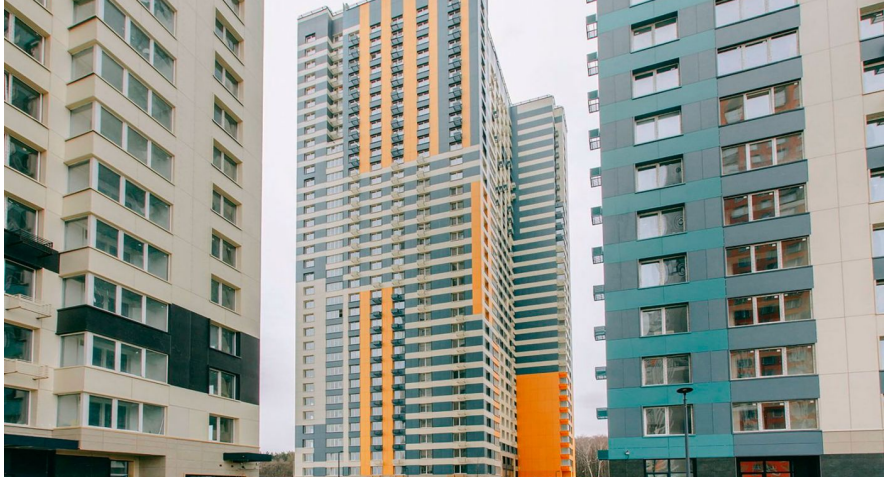

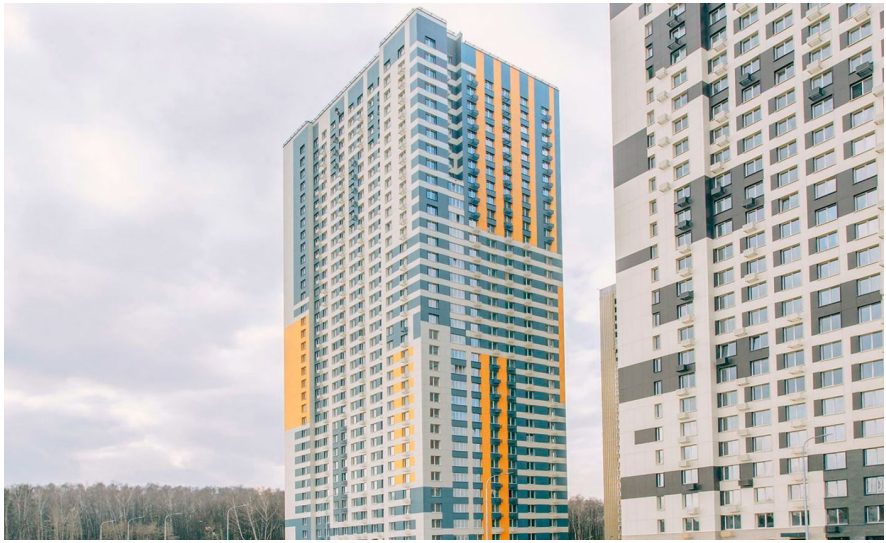

Жилой комплекс: **Спутник**
Год постройки: **2026**

Корпус ЖК: **Корпус 19**
Квартал сдачи: **4**

Прибрежная ул.
2-я
Пляж
Ама

Планировки

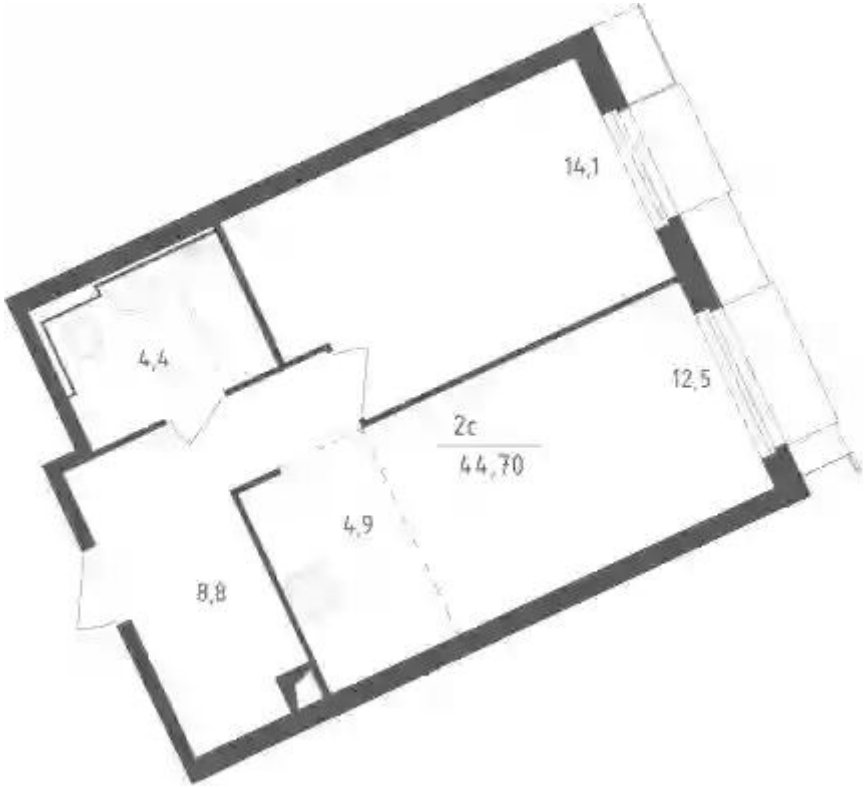

1-к.квартира 44.7 м², 2/30 эт.

от ₽ 13 904 853

Количество комнат	1
Общая площадь	44.7 м²
Стоимость за м²	₽ 311 071
Жилая площадь	14.1 м²
Площадь кухни	17.4 м²
Этаж	2
Наличие балкона/лоджии	нет
Высота потолков	2.87 м
Тип санузла	Совмещенный
Этажность	30

Планировки

2-к.квартира 55.4 м², 4/30 эт.

от ₽ 15 060 899

Количество комнат	2
Общая площадь	55.4 м²
Стоимость за м²	₽ 271 857
Жилая площадь	25.8 м²
Площадь кухни	14.8 м²
Этаж	4
Высота потолков	2.87 м
Тип санузла	3
Этажность	30

Планировки

1-к.квартира 56 м², 4/30 эт.

от ₽ 14 627 126

Количество комнат	1
Общая площадь	56 м²
Стоимость за м²	₽ 261 199
Жилая площадь	15.4 м²
Площадь кухни	23.8 м²
Этаж	4
Высота потолков	2.87 м
Тип санузла	Совмещенный
Этажность	30

Планировки

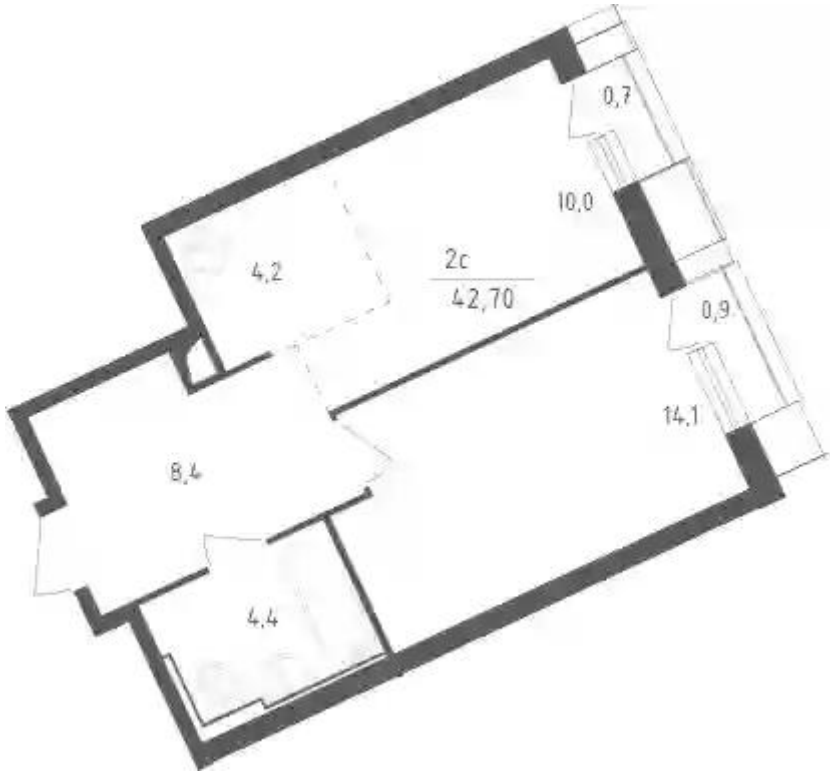

1-к.квартира 41.1 м², 4/30 эт.

от ₽ 12 693 953

Количество комнат	1
Общая площадь	41.1 м²
Стоимость за м²	₽ 308 855
Жилая площадь	14.1 м²
Площадь кухни	14.2 м²
Этаж	4
Высота потолков	2.87 м
Тип санузла	Совмещенный
Этажность	30

Планировки

2-к.квартира 63.3 м², 8/30 эт.

от ₽ 19 275 332

Количество комнат	2
Общая площадь	63.3 м²
Стоимость за м²	₽ 304 508
Жилая площадь	23.6 м²
Площадь кухни	21.2 м²
Этаж	8
Высота потолков	2.87 м
Тип санузла	3
Этажность	30

Планировки

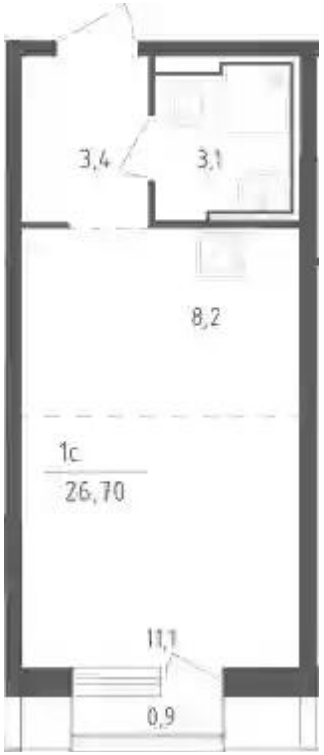

Студия 25.8 м², 14/30 эт.

от ₽ 8 601 300

Количество комнат	Студия
Общая площадь	25.8 м²
Стоимость за м²	₽ 333 384
Жилая площадь	19.3 м²
Этаж	14
Высота потолков	2.87 м
Тип санузла	Совмещенный
Этажность	30

Планировки

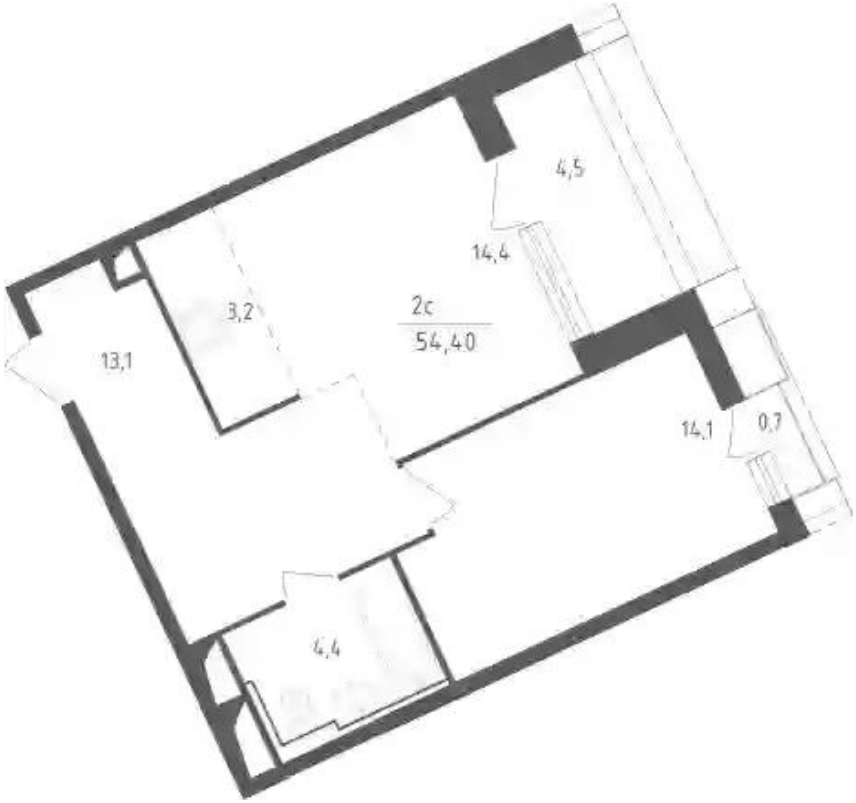

1-к.квартира 49.2 м², 14/30 эт.

от ₽ 14 798 161

Количество комнат	1
Общая площадь	49.2 м²
Стоимость за м²	₽ 300 776
Жилая площадь	14.1 м²
Площадь кухни	17.6 м²
Этаж	14
Высота потолков	2.87 м
Тип санузла	Совмещенный
Этажность	30

Планировки

1-к.квартира 54.2 м², 16/30 эт.

от ₽ 15 820 652

Количество комнат	1
Общая площадь	54.2 м²
Стоимость за м²	₽ 291 894
Жилая площадь	15.2 м²
Площадь кухни	26 м²
Этаж	16
Высота потолков	2.87 м
Тип санузла	Совмещенный
Этажность	30

Планировки

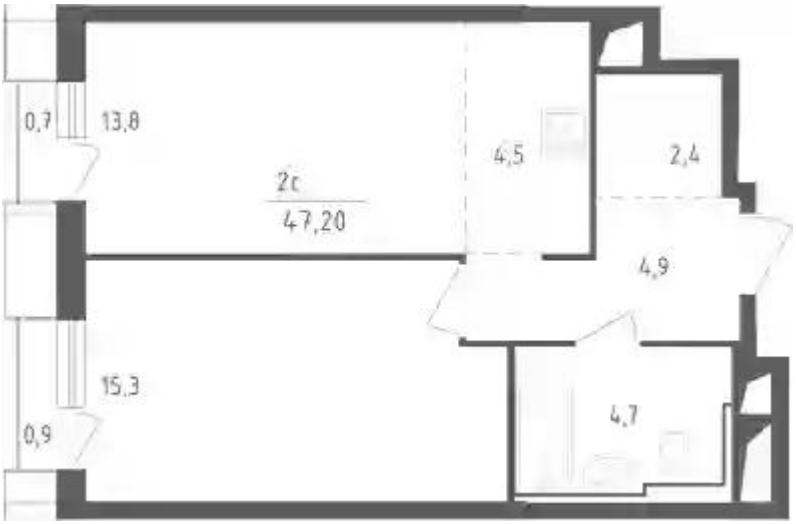

1-к.квартира 45.6 м², 18/30 эт.

от ₽ 12 756 686

Количество комнат	1
Общая площадь	45.6 м²
Стоимость за м²	₽ 279 752
Жилая площадь	15.3 м²
Площадь кухни	18.3 м²
Этаж	18
Высота потолков	2.87 м
Тип санузла	Совмещенный
Этажность	30

Планировки

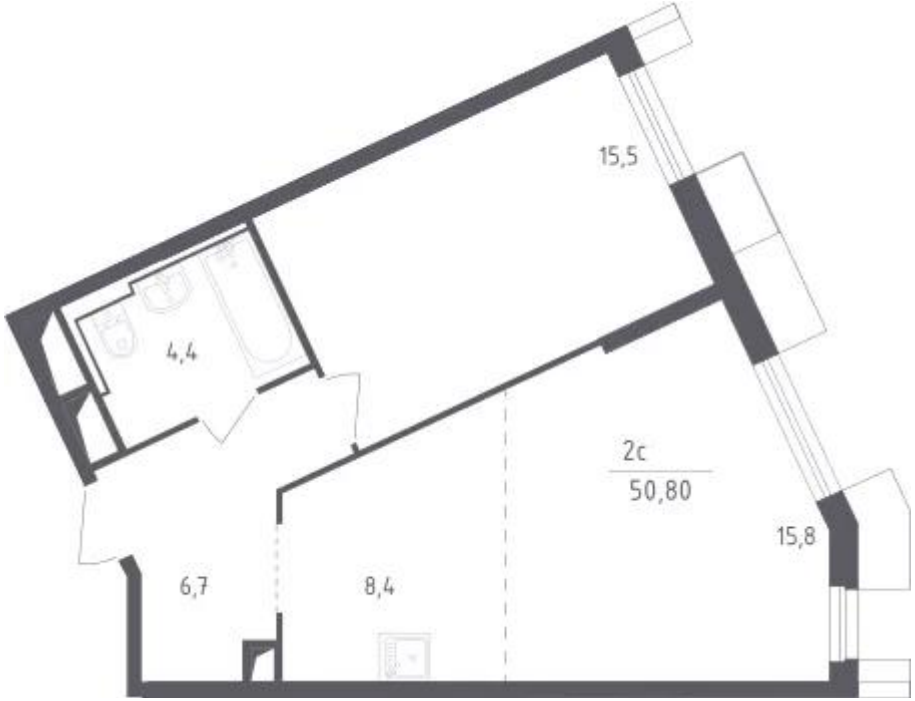

1-к.квартира 50.8 м², 23/30 эт.

от ₽ 13 497 282

Количество комнат	1
Общая площадь	50.8 м²
Стоимость за м²	₽ 265 695
Жилая площадь	15.5 м²
Площадь кухни	24.2 м²
Этаж	23
Наличие балкона/лоджии	нет
Высота потолков	2.87 м
Тип санузла	Совмещенный
Этажность	30