**Продажа**

## Десятка Корпус 7

Москва,

Москва, г Раменское, Донинское шоссе

- Котельники
- Раменское
- Фабричная

**₽ 7 235 557**

Жилой квартал «Десятка» представляет собой застройку домами переменной этажности от 15 до 16 этажей. В облицовке стен зданий используется современный навесной вентилируемый фасад. В корпусах выполнена дизайнерская отделка входных групп и установлены современные лифты.
В ЖК «Десятка» предложено множество планировочных решений: в наличии квартиры, как классического типа, так и европланировки. Сдаются они без отделки и с высокими потолками 2,75 метра. Во всех квартирах предусмотрены балконы или лоджии с остеклением в пол.
Первые этажи ЖК «Десятка» занимают коммерческие помещения, а на цокольном этаже здания запроектированы кладовые для хранения сезонных вещей и инвентаря. На придомовой территории оборудованы детская и спортивная площадки, спроектированы свои детский сад и школа. Для владельцев автомобилей предусмотрен отдельный многоуровневый паркинг.
ЖК «Десятка» находится в Раменском в окружении лесных массивов. В пешей доступности расположены школы, детские сады, магазины, отделения почты и банков. Выезд на МКАД и метро «Котельники» находятся в 40 минутах транспортом.

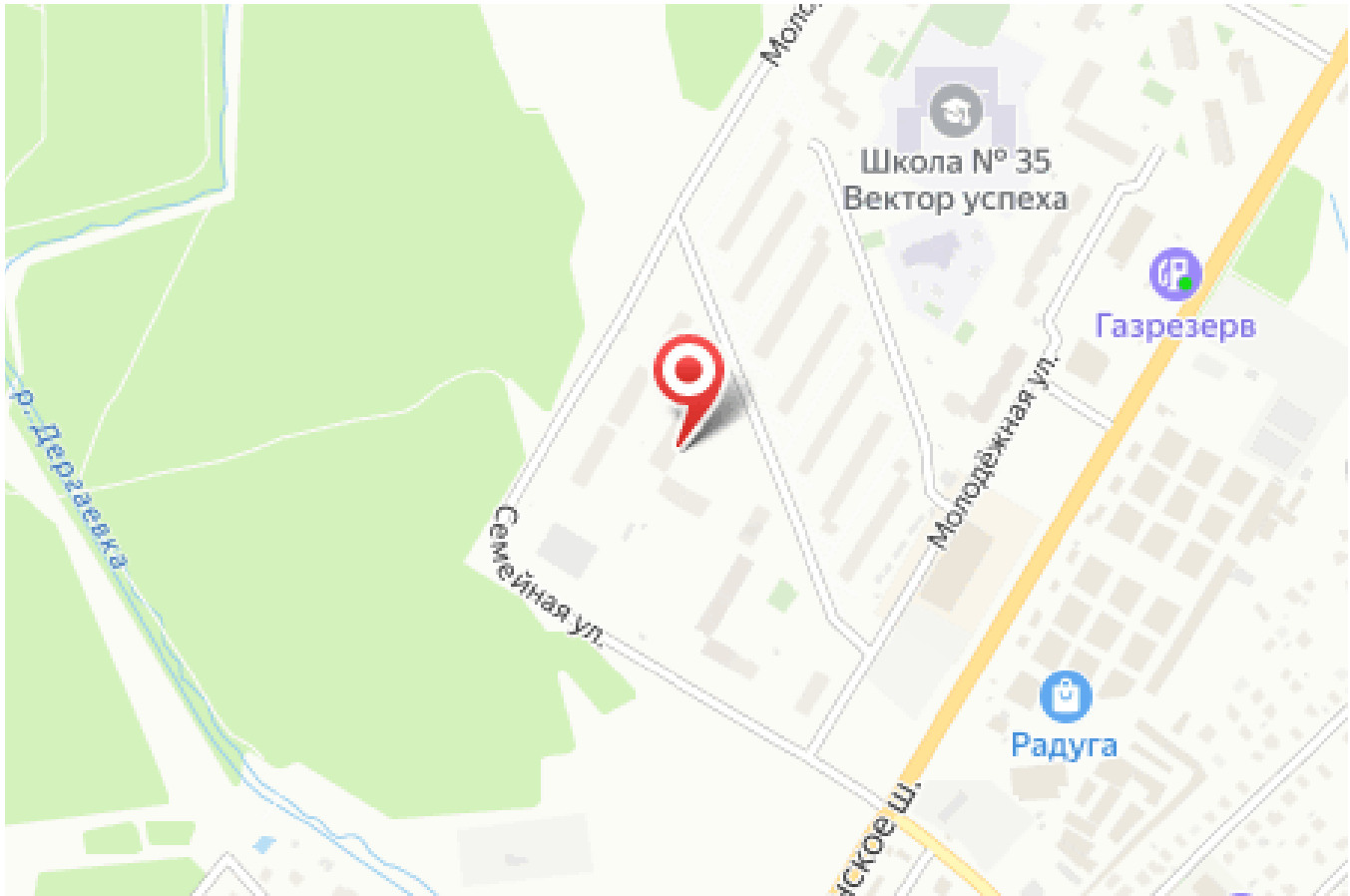

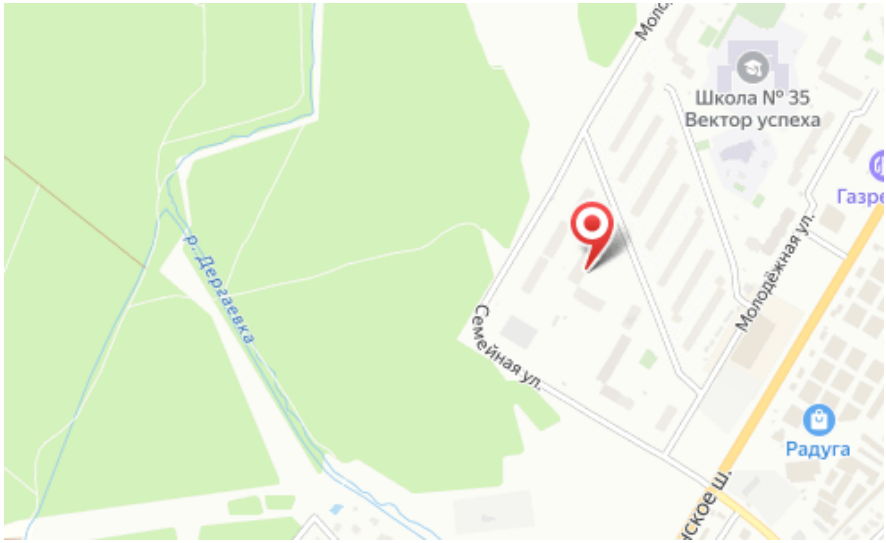


Жилой комплекс: **Десятка**
Год постройки: **2025**

Корпус ЖК: **Корпус 7**
Квартал сдачи: **2**

## Планировки

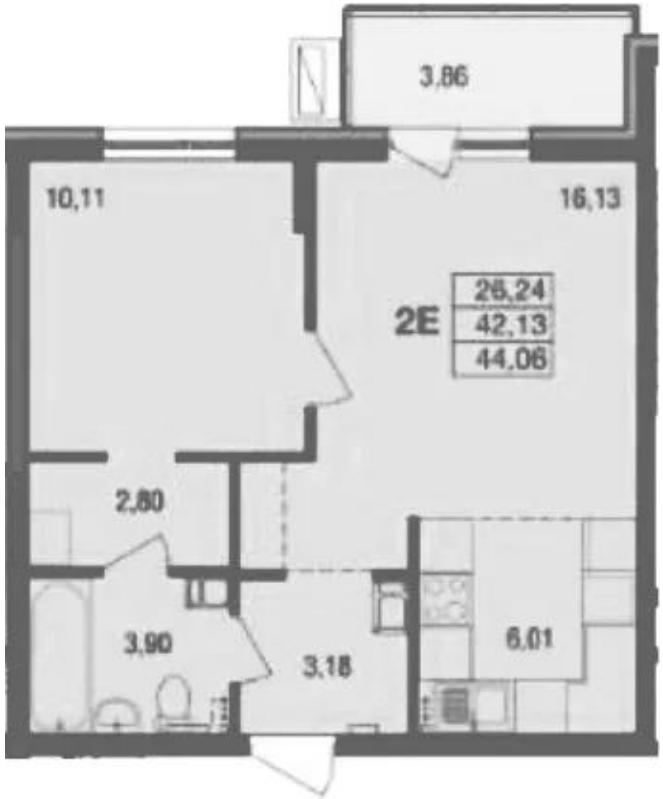


# 1-к.квартира

## от ₽ 7 235 557

| | |
|---|---|
| Количество комнат | 1 |
| Общая площадь | 42.13 м² |
| Стоимость за м² | ₽ 171 744 |
| Жилая площадь | 10.11 м² |
| Площадь кухни | 22.14 м² |
| Этаж | 9 |
| Высота потолков | 2.75 м |
| Тип санузла | Совмещенный |
| Этажность | 16 |

## Планировки

# 2-к.квартира

## от ₽ 9 294 433

| | |
|---|---|
| Количество комнат | 2 |
| Общая площадь | 55.39 м² |
| Стоимость за м² | ₽ 167 800 |
| Жилая площадь | 32.75 м² |
| Площадь кухни | 10.11 м² |
| Этаж | 10 |
| Высота потолков | 2.75 м |
| Тип санузла | Раздельный |
| Этажность | 16 |

## Планировки

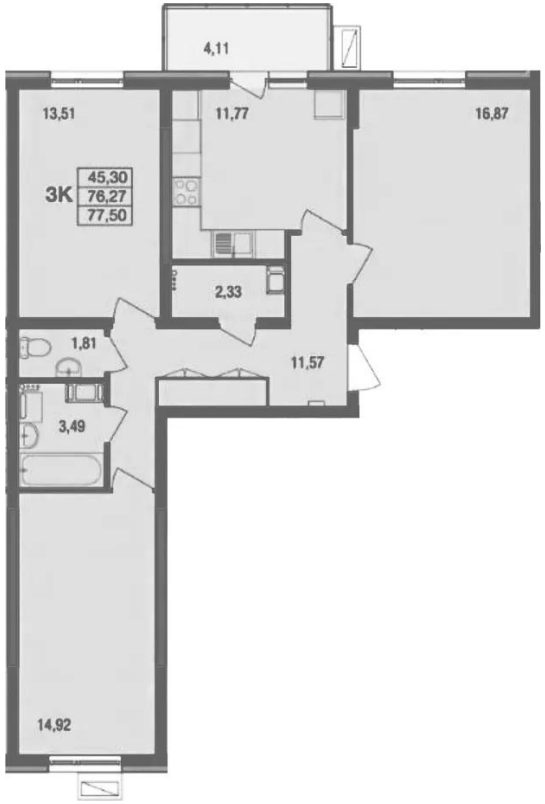


# 3-к.квартира

## от ₽ 14 766 841

| | |
|---|---|
| Количество комнат | 3 |
| Общая площадь | 76.27 м² |
| Стоимость за м² | ₽ 193 613 |
| Жилая площадь | 45.3 м² |
| Площадь кухни | 11.77 м² |
| Этаж | 10 |
| Высота потолков | 2.75 м |
| Тип санузла | Раздельный |
| Этажность | 15 |