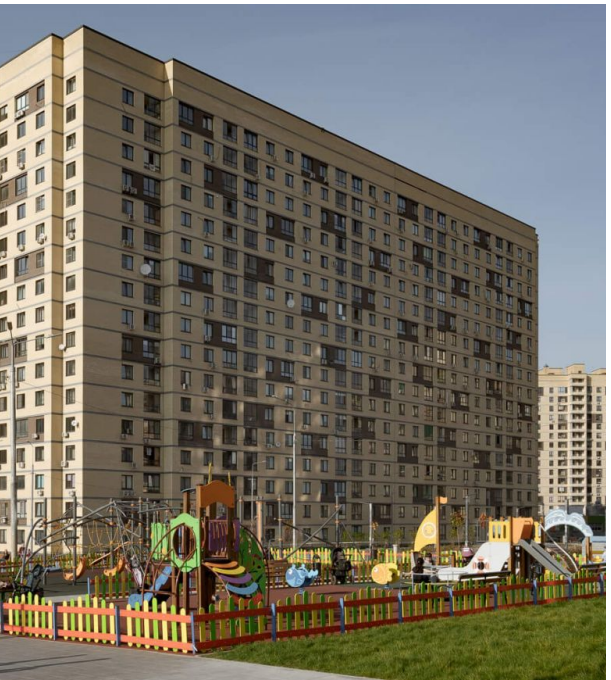

Продажа

Новое Медведково Корпус 35

Москва,

Москва, пр-кт Астрахова

Медведково

₽ 8 015 800

Проект «Новое Медведково» включает в себя 39 жилых корпусов высотой 15-17 этажей. Фасады зданий облицованы кирпичом разных оттенков. В холлах выполнена отделка согласно авторскому дизайн-проекту. Входные парадные расположены на уровне земли, без ступеней и пандусов и 2 входами: со двора и улицы.
Покупателям квартир в ЖК «Новое Медведково» предложено множество планировочных решений: в наличии квартиры, как классического типа, так и европланировки с гардеробными и кладовыми. Квартиры передаются дольщикам с чистовой отделкой и без отделки.
В состав комплекса входят детские сада и школа. Для автовладельцев предусмотрены паркинги. Также запроектированы кладовые помещения для хранения колясок и велосипедов. Проектом предусмотрено создание уютного закрытого двора, свободного от автомобилей. Все придомовые территории благоустроены и озеленены. Предусмотрены места для отдыха, пешеходные аллеи, игровые площадки и уличные гимнастические комплексы.
Жилой комплекс «Новое Медведково» расположен в Мытищах с развитой инфраструктурой. В пешей доступности находятся Пироговский и Русаковский парки. Метро «Медведково» находится в 15 минутах транспортом.

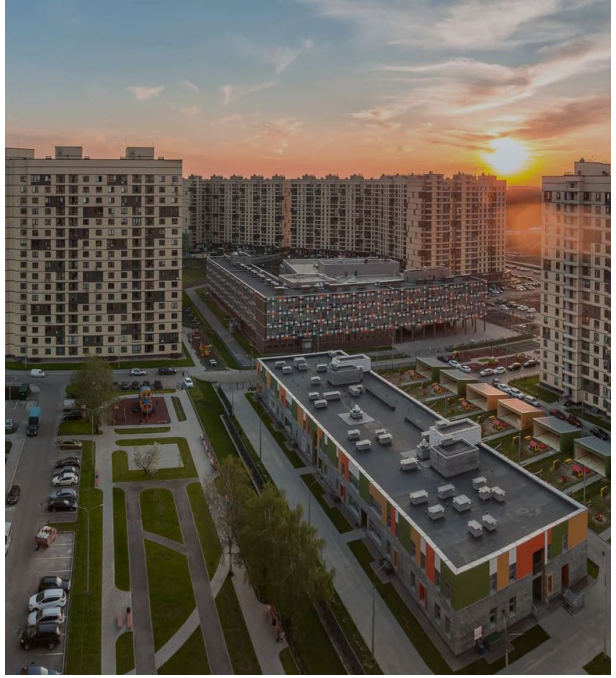

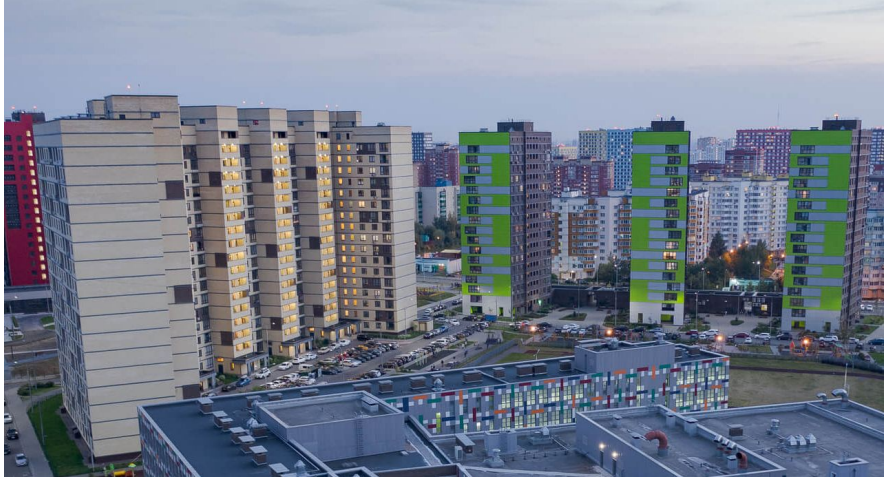

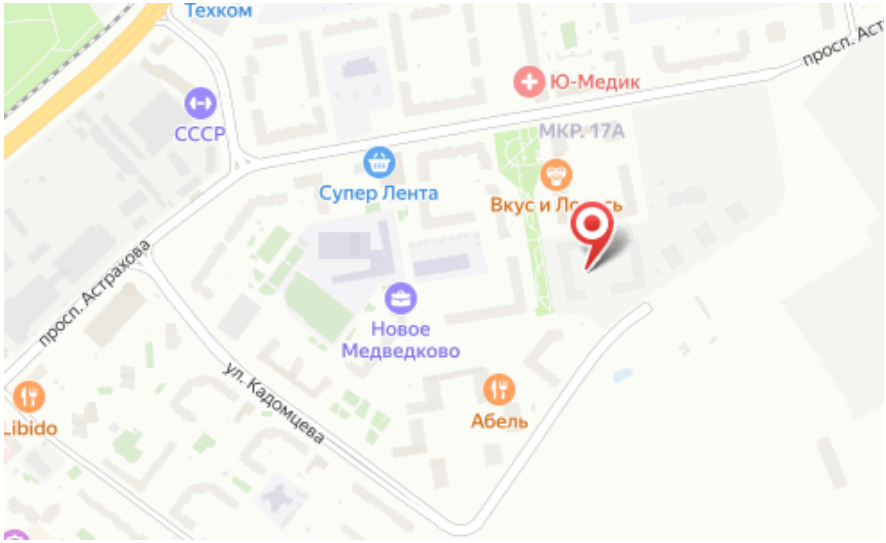

Жилой комплекс: **Новое Медведково**
Год постройки: **2025**

Корпус ЖК: **Корпус 35**
Квартал сдачи: **2**

Планировки

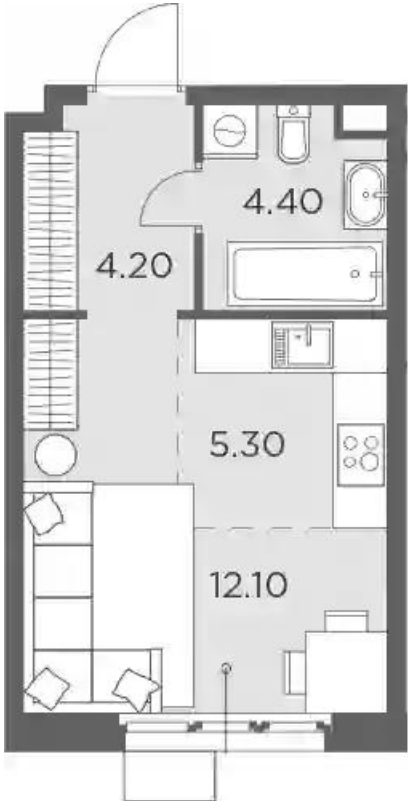

Студия

от ₽ 8 015 800

Количество комнат	Студия
Общая площадь	26 м²
Стоимость за м²	₽ 308 300
Жилая площадь	17.4 м²
Этаж	2
Наличие балкона/лоджии	нет
Высота потолков	2.75 м
Тип санузла	Совмещенный
Этажность	11

Планировки

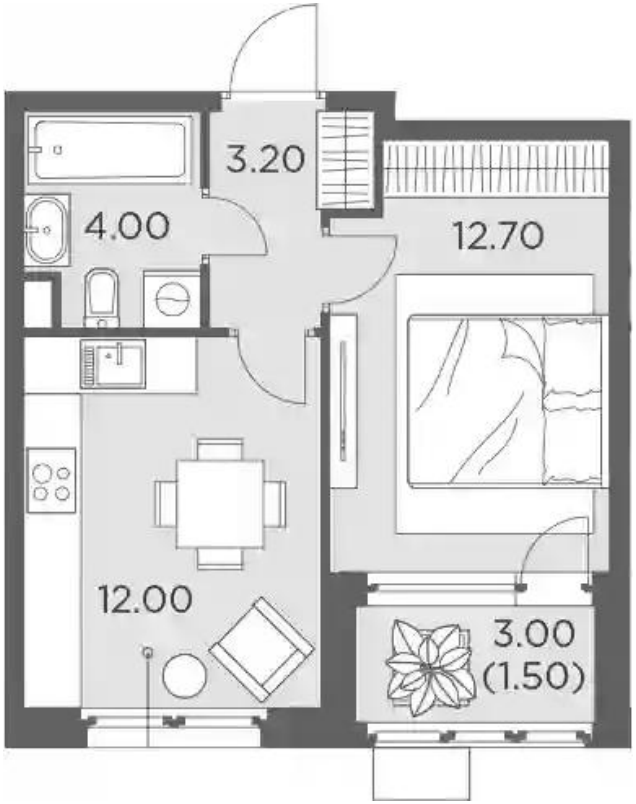

1-к.квартира

от ₽ 8 984 600

Количество комнат	1
Общая площадь	31.9 м²
Стоимость за м²	₽ 281 649
Жилая площадь	12.7 м²
Площадь кухни	12 м²
Этаж	5
Высота потолков	2.75 м
Тип санузла	Совмещенный
Этажность	17

Планировки

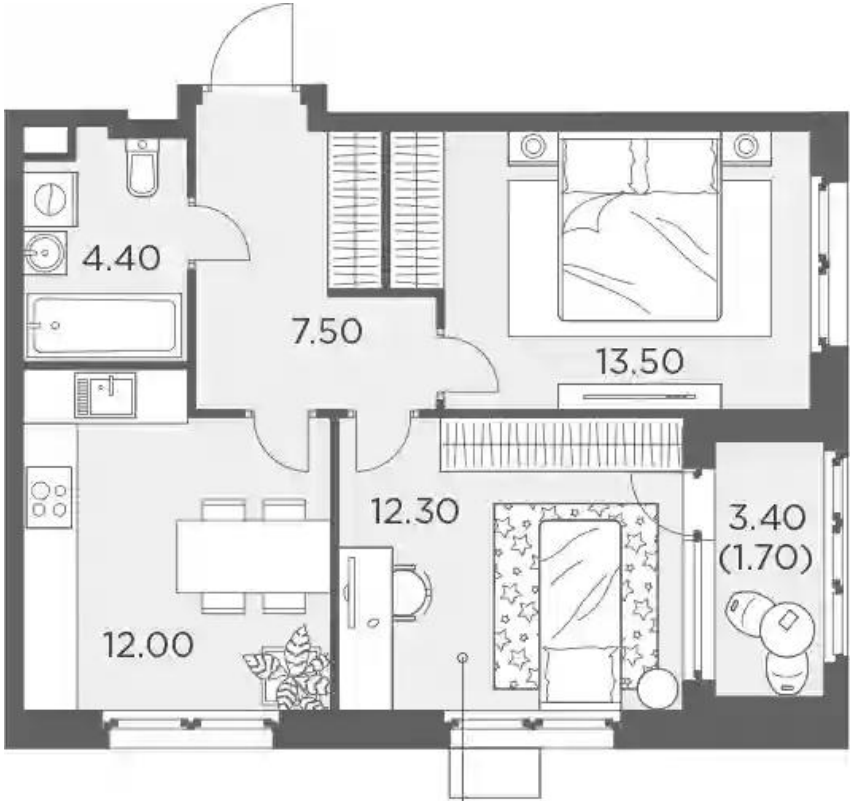

2-к.квартира

от ₽ 12 726 640

Количество комнат	2
Общая площадь	49.7 м²
Стоимость за м²	₽ 256 069
Жилая площадь	25.8 м²
Площадь кухни	12 м²
Этаж	2
Высота потолков	2.75 м
Тип санузла	Совмещенный
Этажность	11

Планировки

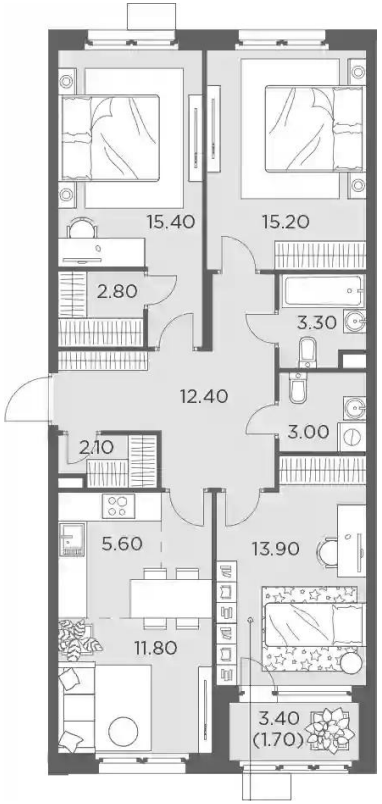

3-к.квартира

от ₽ 19 149 120

Количество комнат	3
Общая площадь	85.5 м²
Стоимость за м²	₽ 223 966
Жилая площадь	44.5 м²
Площадь кухни	17.4 м²
Этаж	3
Высота потолков	2.75 м
Тип санузла	3
Этажность	17