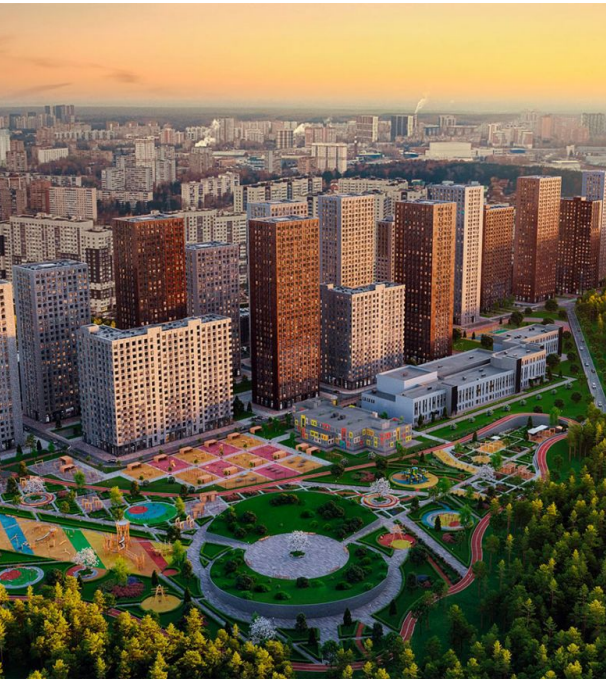

Продажа

Каштановая роща Корпус 1.3

Москва,

Москва, Московская обл, г Одинцово, г Одинцово, Минское шоссе

Рассказовка
Внуково

₽ 14 209 275

Жилой комплекс «Каштановая роща» — это 22 монолитных корпуса высотой от 17 до 32 этажей. В оформлении фасадов домов используется современный навесной вентилируемый фасад. Во всех корпусах выполнена дизайнерская отделка входных групп и установлены современные лифты.
В проекте «Каштановая роща» предложено множество планировочных решений: в наличии квартиры, как классического типа, так и европланировки. Сдаются они без отделки и высотой потолков 2,74 метра.
Большую часть проекта «Каштановая роща» занимает благоустроенная территория с выделенными зонами отдыха и спорта, включающие в себя поля для игры в футбол, баскетбол, волейбол и хоккей. На территории ЖК предусмотрена пешеходная аллея с велнес-центром, магазинами, кафе и фуд-холлом. Внутри комплекса расположена собственная школа и 2 детских сада. Также в рамках жилого комплекса предусмотрены детская и взрослая поликлиники. Для автомобилей спроектированы многоуровневые паркинги.
ЖК «Каштановая роща» расположен в 7,5 км от МКАД в Одинцовском районе. С двух сторон комплекс окружен лесным массивом. Рядом с ЖК находятся Историко-культурный заповедник А. С. Пушкина, Дом-музей Б. Л. Пастернака, Музей-усадьба «Архангельское». Проект расположен всего в 10 минутах транспортом от крупнейших торговых центров: Vnukovo Outlet Village, Novaya Riga Outlet Village, ТРЦ «Вегас», мебельный центр «Три кита».

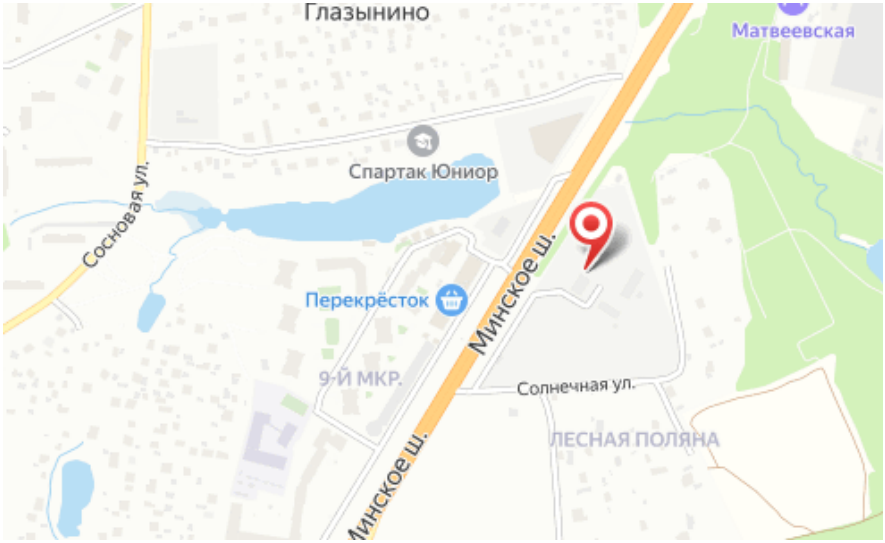

Жилой комплекс: **Каштановая роща**
Год постройки: **2024**
Тип дома: **Монолитный**

Корпус ЖК: **Корпус 1.3**
Квартал сдачи: **3**

Планировки

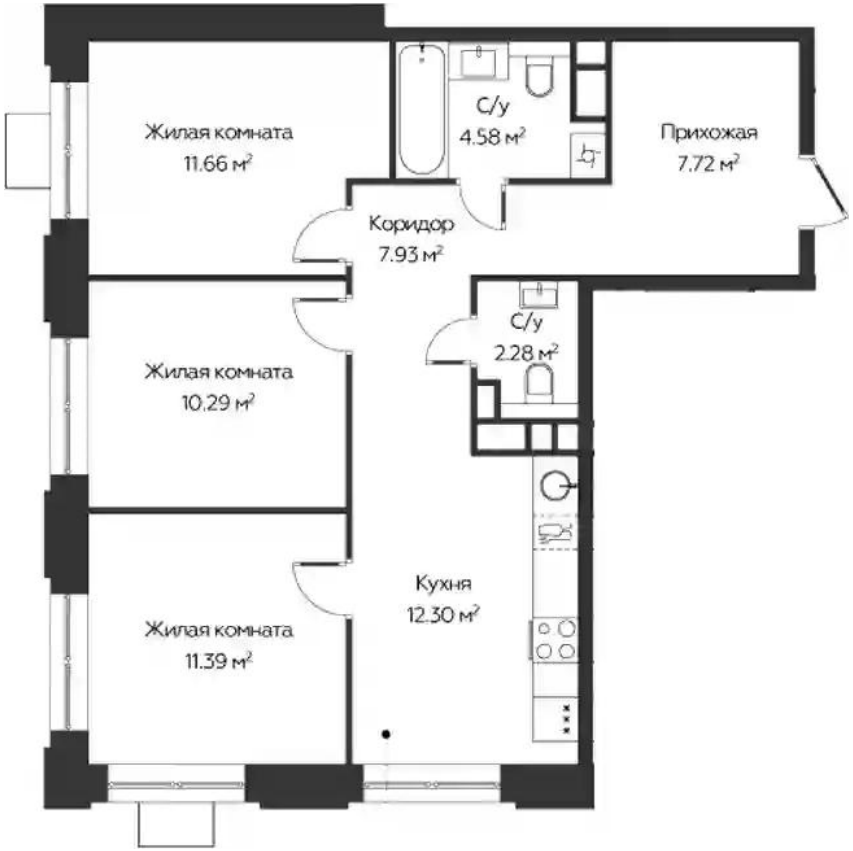

3-к.квартира 68.15 м², 10/17 эт.

от ₽ 14 209 275

Количество комнат	3
Общая площадь	68.15 м²
Стоимость за м²	₽ 208 500
Жилая площадь	33.34 м²
Площадь кухни	12.3 м²
Этаж	10
Наличие балкона/лоджии	нет
Высота потолков	2.74 м
Тип санузла	3
Этажность	17