Продажа

FORIVER Корпус 1

Москва, Даниловский

Симоновская наб,

Автозаводская
Автозаводская
ЗИЛ

₽ 30 149 670

Проект «FORIVER» представляет собой жилой квартал, включающий в себя 11 жилых корпусов высотой 12 и 19 этажей. Архитектурную концепцию для проекта разработали два бюро — шведское Semren&Mansson и российское APEX. В холлах выполнена отделка по индивидуальному авторском проетку. Предусмотрен консьерж-сервис, колясочные, санузлы и комнаты для мытья лап домашних животных.
В комплексе предложено множество планировочных решений: в наличии квартиры, как классического типа, так и европланировки. Среди них есть квартиры с патио, каминами, мастер-спальнями, окнами в ванной и угловым остеклением. На последних этажах размещены пентхаусы. Высота потолков на типовом этаже составляет 3 метра. Квартиры сдаются без отделки и с чистовой отделкой. Здания расположены вдоль береговой линии, поэтому большинство квартир имеют видовые характеристики.
В состав комплекса входит 3 детских сада. Для автовладельцев предусмотрен подземный паркинг на 1450 мест с келлерами, автомойкой и местами для электрокаров. Закрытый двор комплекса поднят на стилобат и благоустроен.Также проект благоустройства территории включает создание собственной набережной с прогулочными и велодорожками.
ЖК «FORIVER» находится на Симоновской набережной, в Даниловском районе Москвы. В 300 метрах расположен детский парк Липки. Метро «Автозаводская» находится в 10 минутах пешком, а ТТК — в 1,5 км.

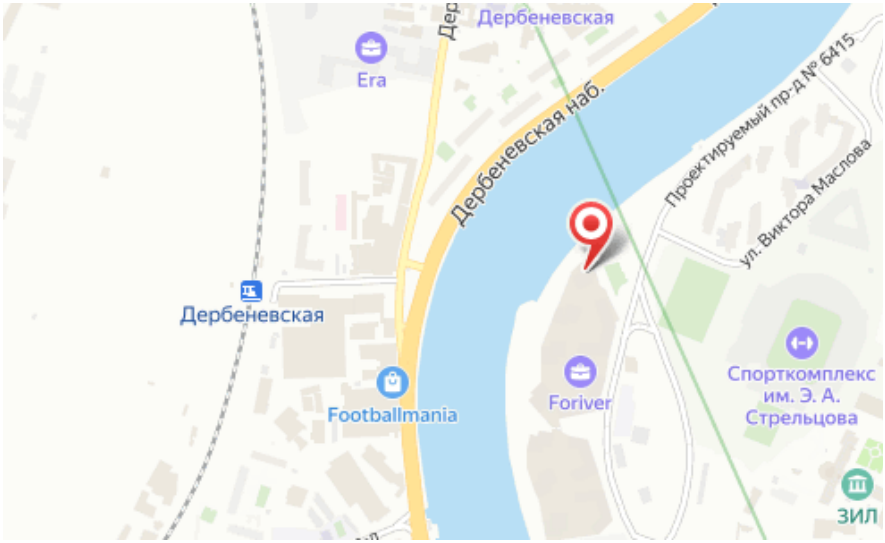

Жилой комплекс: **FORIVER**
Год постройки: **2024**

Корпус ЖК: **Корпус 1**
Квартал сдачи: **2**

Планировки

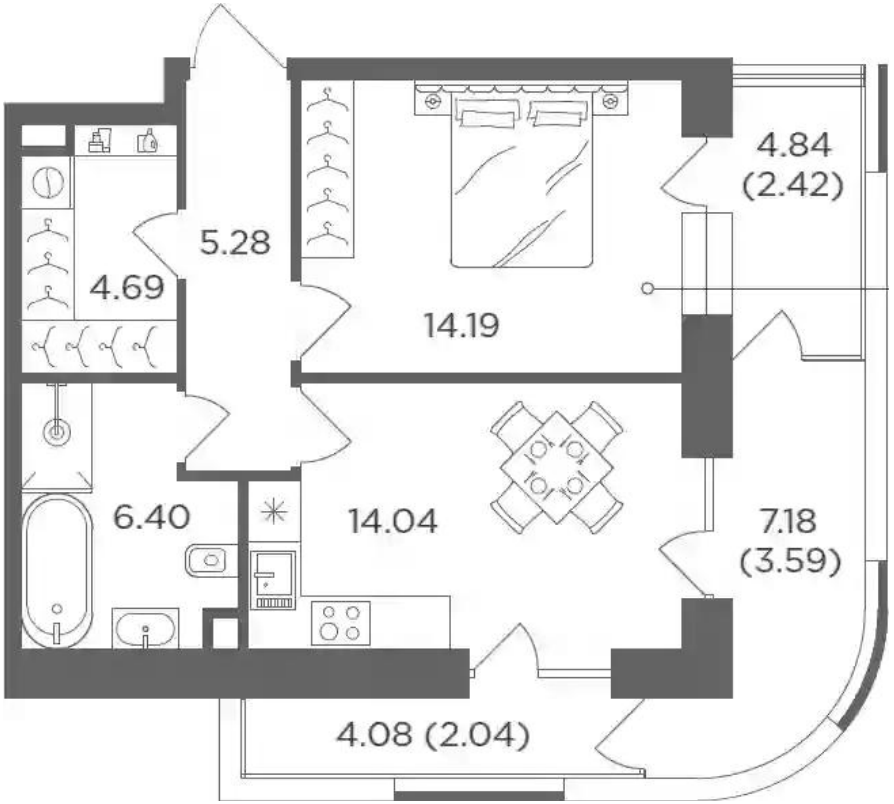

1-к.квартира

от ₽ 30 149 670

Количество комнат	1
Общая площадь	44.6 м²
Стоимость за м²	₽ 676 002
Жилая площадь	14.19 м²
Площадь кухни	14.04 м²
Этаж	3
Высота потолков	3.15 м
Тип санузла	Совмещенный
Этажность	19

Планировки

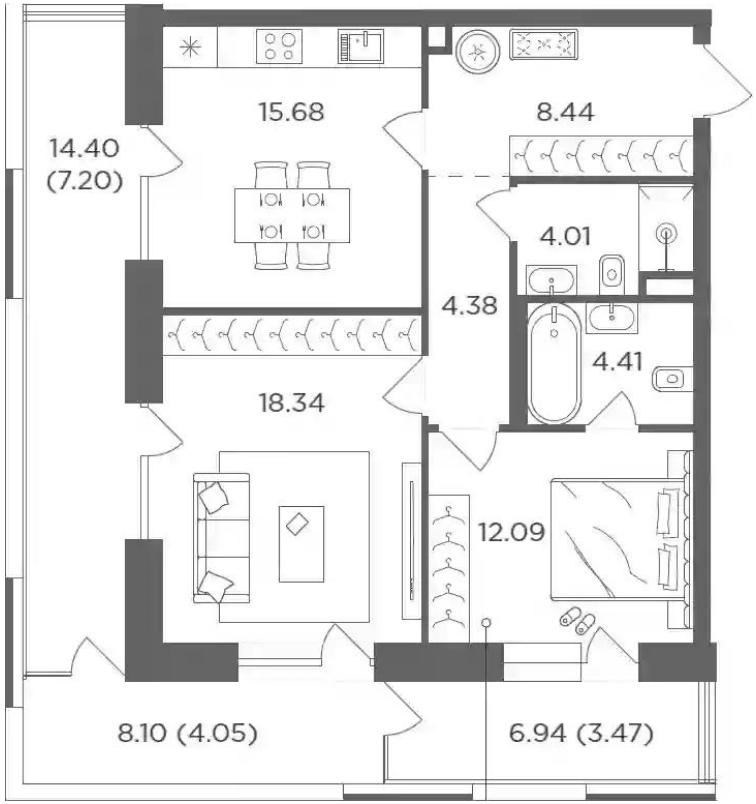

2-к.квартира

от ₽ 43 194 080

Количество комнат	2
Общая площадь	67.35 м²
Стоимость за м²	₽ 641 337
Жилая площадь	30.43 м²
Площадь кухни	15.68 м²
Этаж	4
Высота потолков	3.15 м
Тип санузла	3
Этажность	19

Планировки

3-к.квартира

от ₽ 56 658 420

Количество комнат	3
Общая площадь	100.12 м²
Стоимость за м²	₽ 565 905
Жилая площадь	61.01 м²
Площадь кухни	10.73 м²
Этаж	12
Высота потолков	3.15 м
Тип санузла	3
Этажность	19

Планировки

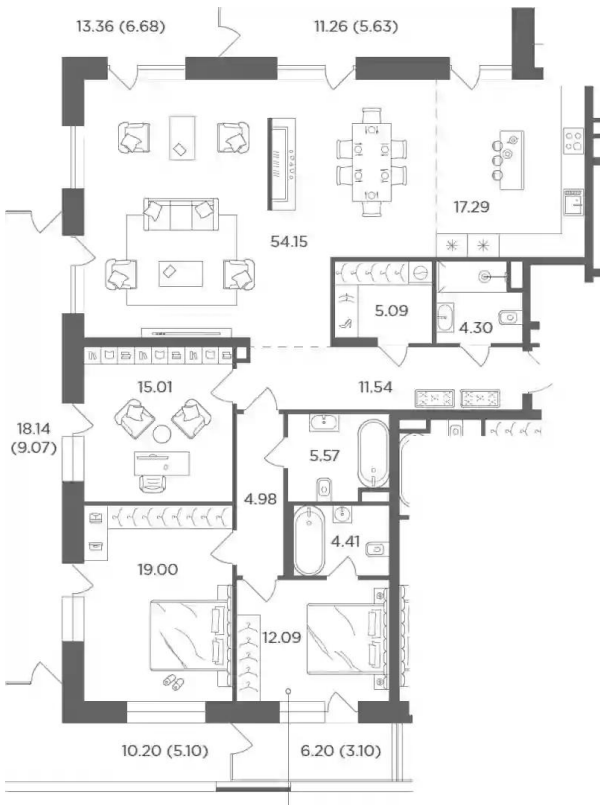

4-к.квартира

от ₽ 95 523 270

Количество комнат	4
Общая площадь	153.43 м²
Стоимость за м²	₽ 622 585
Жилая площадь	100.25 м²
Площадь кухни	17.29 м²
Этаж	11
Высота потолков	3.15 м
Тип санузла	3
Этажность	19