Продажа

FORIVER Корпус 10

Москва, Даниловский

Симоновская наб,

- Автозаводская
- Автозаводская
- ЗИЛ

₽ 30 440 650

Проект «FORIVER» представляет собой жилой квартал, включающий в себя 11 жилых корпусов высотой 12 и 19 этажей. Архитектурную концепцию для проекта разработали два бюро — шведское Semren&Mansson и российское APEX. В холлах выполнена отделка по индивидуальному авторском проетку. Предусмотрен консьерж-сервис, колясочные, санузлы и комнаты для мытья лап домашних животных.
В комплексе предложено множество планировочных решений: в наличии квартиры, как классического типа, так и европланировки. Среди них есть квартиры с патио, каминами, мастер-спальнями, окнами в ванной и угловым остеклением. На последних этажах размещены пентхаусы. Высота потолков на типовом этаже составляет 3 метра. Квартиры сдаются без отделки и с чистовой отделкой. Здания расположены вдоль береговой линии, поэтому большинство квартир имеют видовые характеристики.
В состав комплекса входит 3 детских сада. Для автовладельцев предусмотрен подземный паркинг на 1450 мест с келлерами, автомойкой и местами для электрокаров. Закрытый двор комплекса поднят на стилобат и благоустроен.Также проект благоустройства территории включает создание собственной набережной с прогулочными и велодорожками.
ЖК «FORIVER» находится на Симоновской набережной, в Даниловском районе Москвы. В 300 метрах расположен детский парк Липки. Метро «Автозаводская» находится в 10 минутах пешком, а ТТК — в 1,5 км.

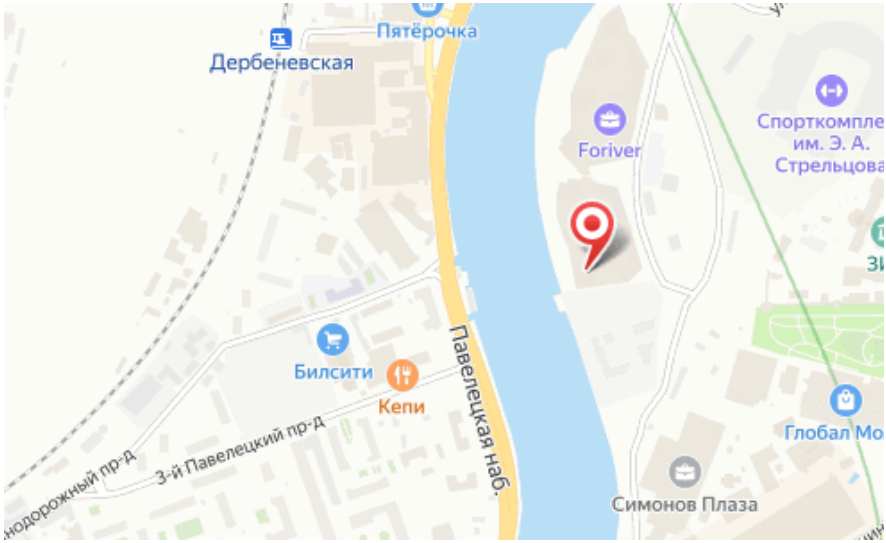

Жилой комплекс: **FORIVER**
Год постройки: **2024**

Корпус ЖК: **Корпус 10**
Квартал сдачи: **2**

Планировки

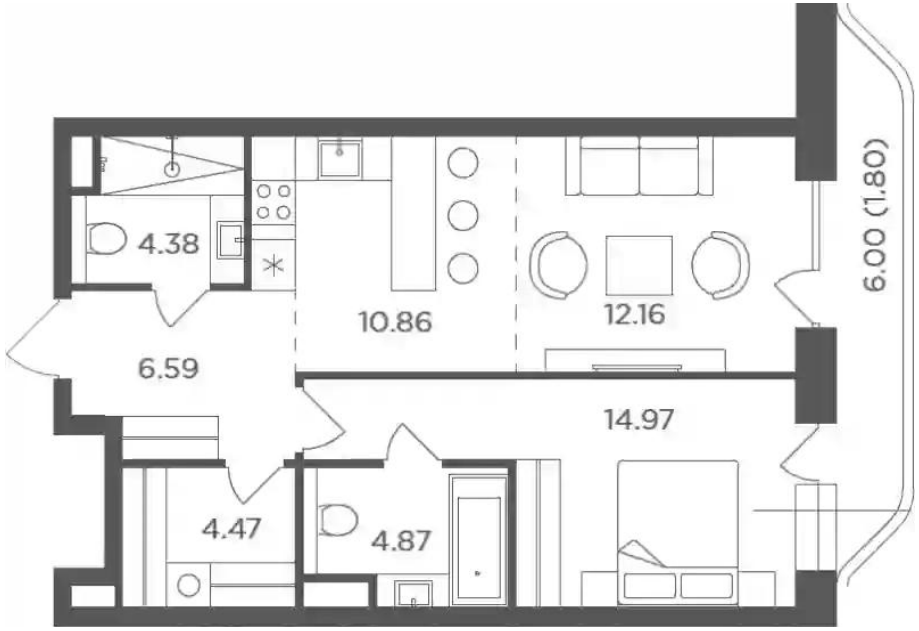

1-к.квартира

от ₽ 30 440 650

Количество комнат	1
Общая площадь	58.3 м²
Стоимость за м²	₽ 522 138
Жилая площадь	14.97 м²
Площадь кухни	23.02 м²
Этаж	4
Высота потолков	3.05 м
Тип санузла	3
Этажность	19

Планировки

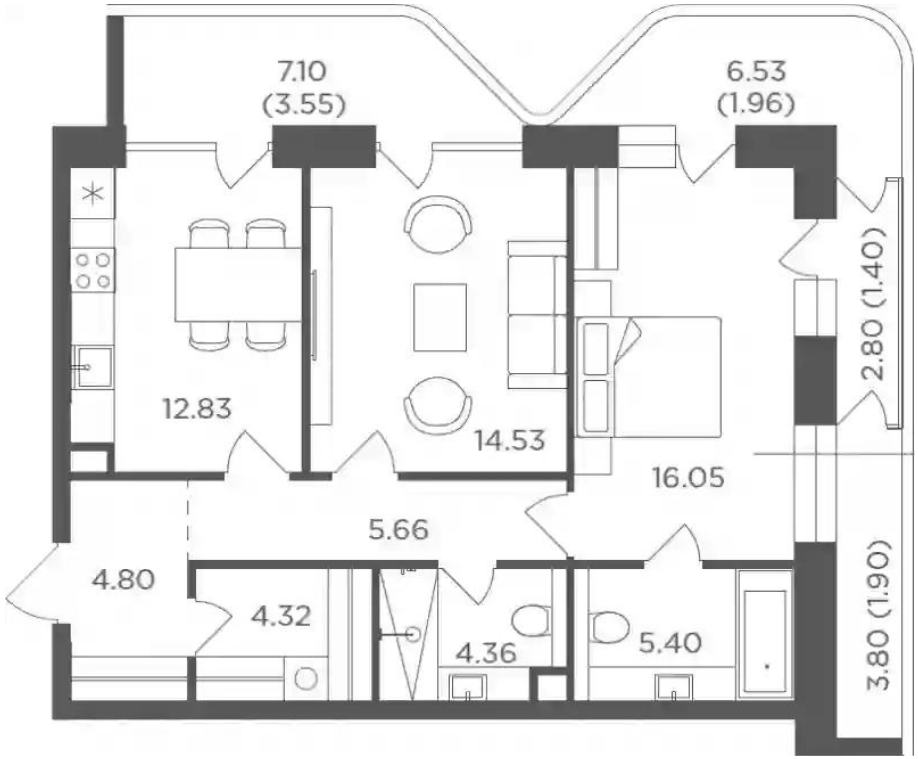

2-к.квартира

от ₽ 38 449 084

Количество комнат	2
Общая площадь	67.95 м²
Стоимость за м²	₽ 565 844
Жилая площадь	30.58 м²
Площадь кухни	12.83 м²
Этаж	3
Высота потолков	3.05 м
Тип санузла	3
Этажность	19

Планировки

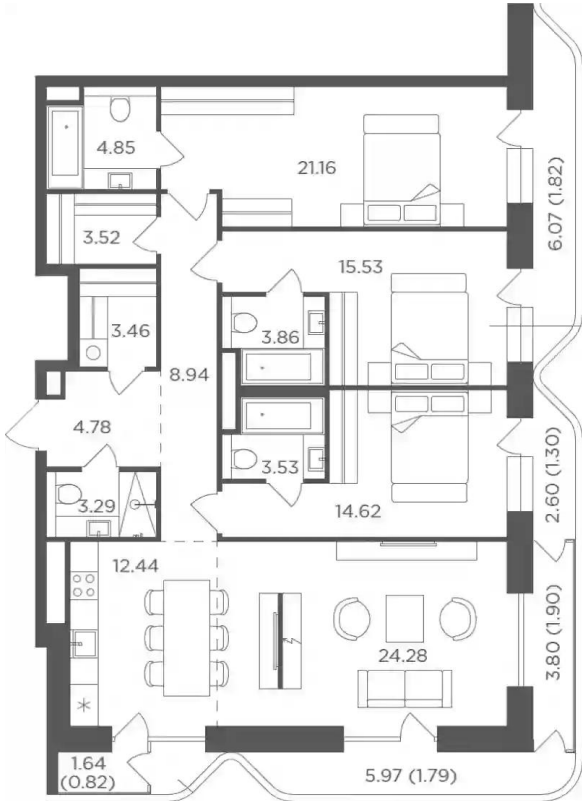

3-к.квартира

от ₽ 68 101 416

Количество комнат	3
Общая площадь	124.26 м²
Стоимость за м²	₽ 548 056
Жилая площадь	51.31 м²
Площадь кухни	36.72 м²
Этаж	14
Высота потолков	3.05 м
Тип санузла	3
Этажность	19

Планировки

4-к.квартира

от ₽ 96 884 907

Количество комнат	4
Общая площадь	161.56 м²
Стоимость за м²	₽ 599 684
Жилая площадь	101.89 м²
Площадь кухни	14.4 м²
Этаж	13
Высота потолков	3.05 м
Тип санузла	3
Этажность	19

Планировки

5+к.квартира

от ₽ 301 311 348

Количество комнат	5+
Общая площадь	293.64 м²
Стоимость за м²	₽ 1 026 125
Жилая площадь	211.42 м²
Площадь кухни	21.38 м²
Этаж	19
Высота потолков	6.2 м
Тип санузла	3
Этажность	19