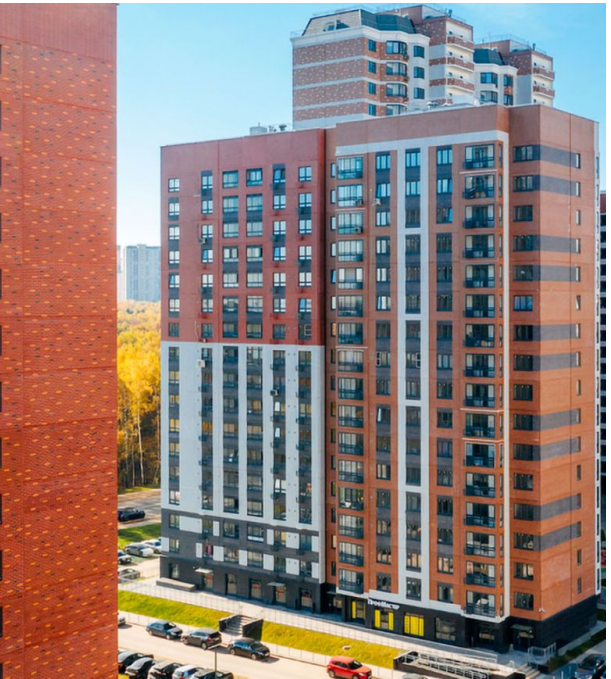

Продажа

Южная Битца Корпус 7

Москва,

ул Варшавское шоссе,

Бульвар Дмитрия Донского
Битца
Бутово

₽ 11 805 420

Жилой комплекс «Южная Битца» - это 12 жилых корпусов разной высоты от 17 до 25 этажей. Корпуса выполнены в стиле современной архитектуры с фасадами из штукатурки в разных оттенках бело-коричневой цветовой гаммы.
Квартиры в комплексе представлены большим разнообразием классических планировок площадью от 32,7 до 98,9 квадратных метров. Застройщик предлагает покупателям жилые помещения с подчистовой и чистовой отделкой в 6 стилях на выбор.Также есть возможность приобрести квартиру с видом на лесопарк.
На первых этажах корпусов предусмотрены коммерческие помещения, а для автовладельцев спроектированы надземные и подземные паркинги. Территория комплекса благоустроена. Здесь есть детские и спортивные площадки, прогулочные зоны, места для отдыха и площадка для дрессировки собак. Дворы закрыты от автомобилей, а внутридворовое пространство удобно организовано. Внутренняя инфраструктура также включает в себя четыре детских сада, две школы и поликлинику.
«Южная Битца» удобно расположена между Варшавским и Симферопольским шоссе. Жителям комплекса доступна вся внешняя инфраструктура района: образовательные учреждения, объекты здравоохранения, спортивные комплексы, кинотеатры, кафе, рестораны и парки. Из торговых и развлекательных центров доступны ТРЦ «Шёлковый путь», Каширский двор, Леруа Мерлен, ТЦ «Галерея Атлантис» и Мега Теплый Стан. До выезда на МКАД 10 минут. Метро «Бульвар Дмитрия Донского» находится в 15 минутах транспортом.

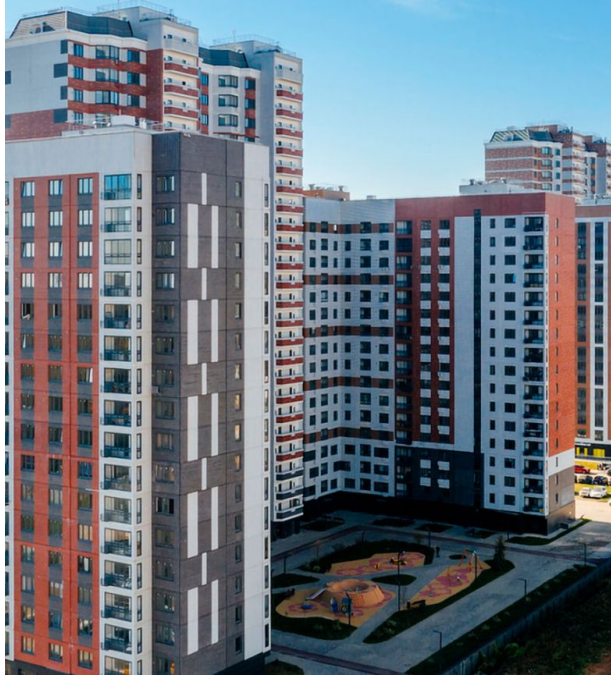

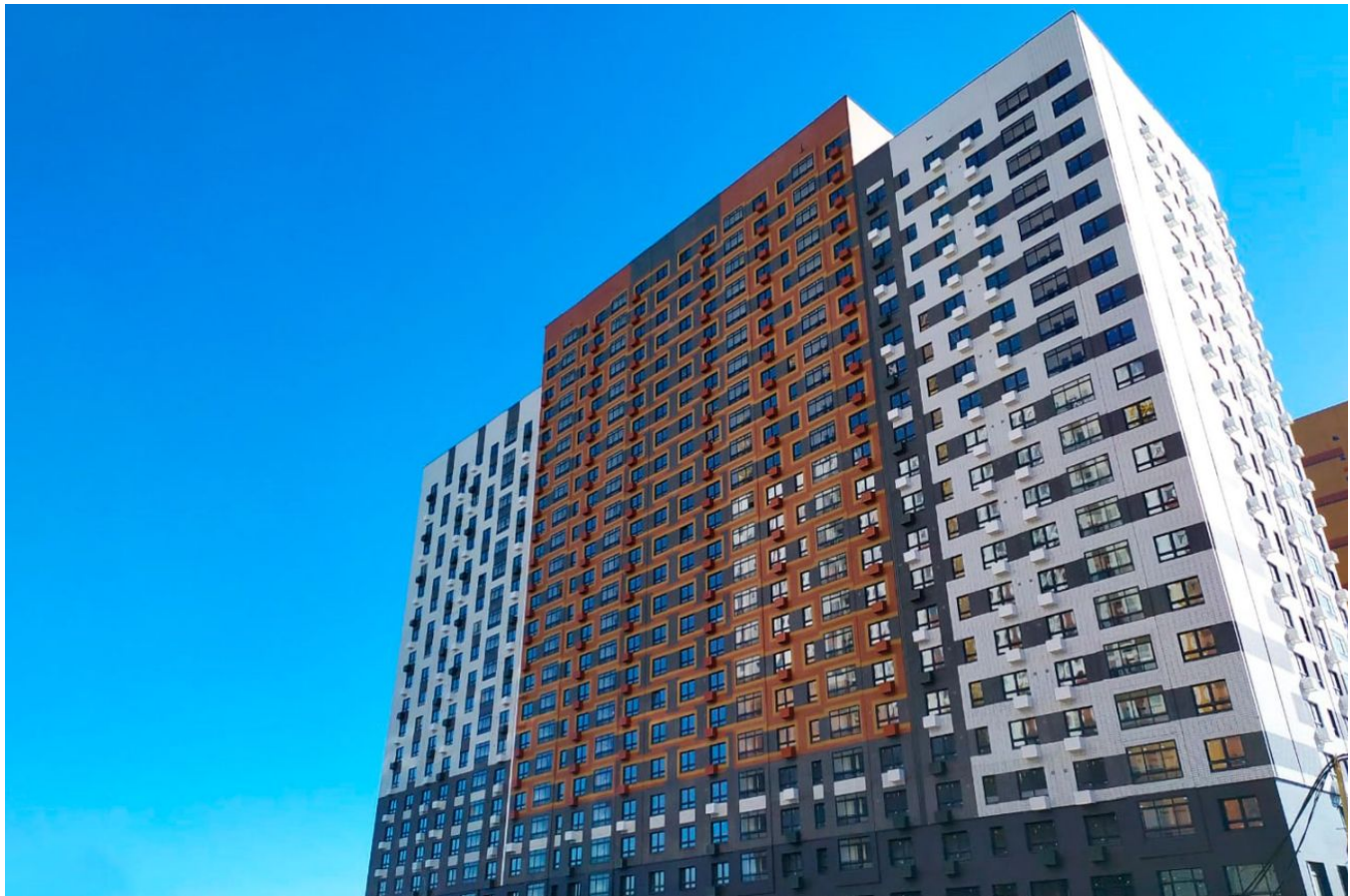

Жилой комплекс: **Южная Битца**
Год постройки: **2024**
Тип дома: **Панельный**

Корпус ЖК: **Корпус 7**
Квартал сдачи: **3**

Ботаническая ул.
М-2
М-2
Китёнок
GoldenMed
Вита Медикус
Soda

Планировки

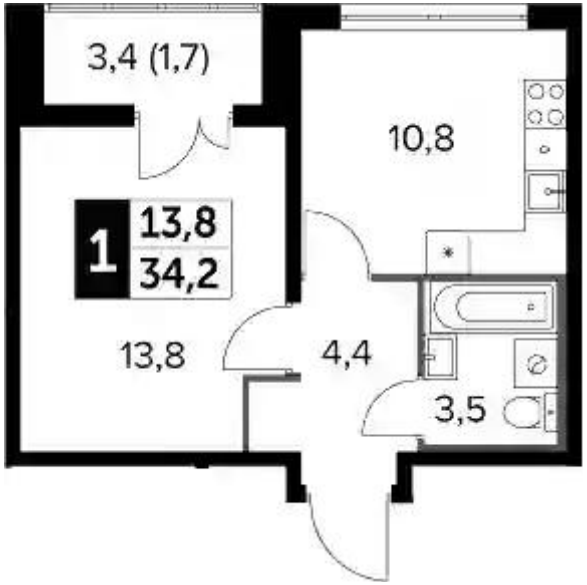

1-к.квартира

от ₽ 11 805 420

Количество комнат	1
Общая площадь	32.5 м²
Стоимость за м²	₽ 363 244
Жилая площадь	13.8 м²
Площадь кухни	10.8 м²
Этаж	21
Высота потолков	2.74 м
Тип санузла	Совмещенный
Этажность	24

Планировки

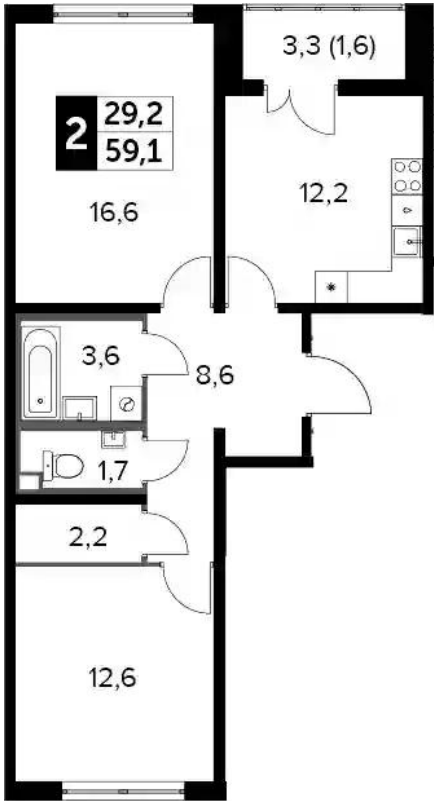

2-к.квартира

от ₽ 14 295 470

Количество комнат	2
Общая площадь	57.5 м²
Стоимость за м²	₽ 248 617
Жилая площадь	29.2 м²
Площадь кухни	12.2 м²
Этаж	16
Высота потолков	2.74 м
Тип санузла	Раздельный
Этажность	24

Планировки

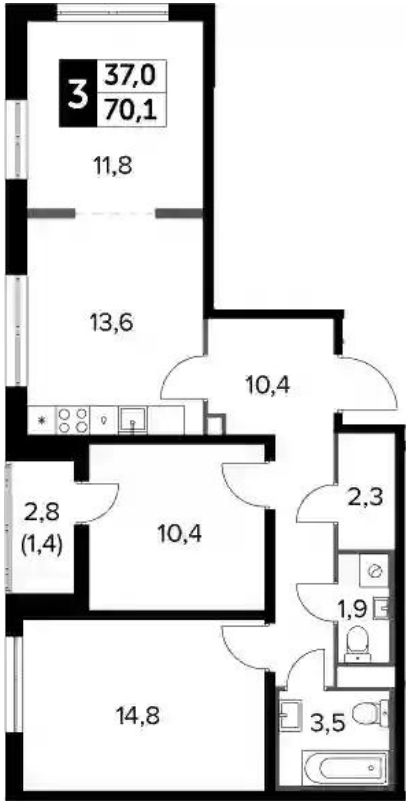

3-к.квартира

от ₽ 16 370 465

Количество комнат	3
Общая площадь	68.7 м²
Стоимость за м²	₽ 238 289
Жилая площадь	37 м²
Площадь кухни	13.6 м²
Этаж	22
Высота потолков	2.74 м
Тип санузла	3
Этажность	24

Планировки

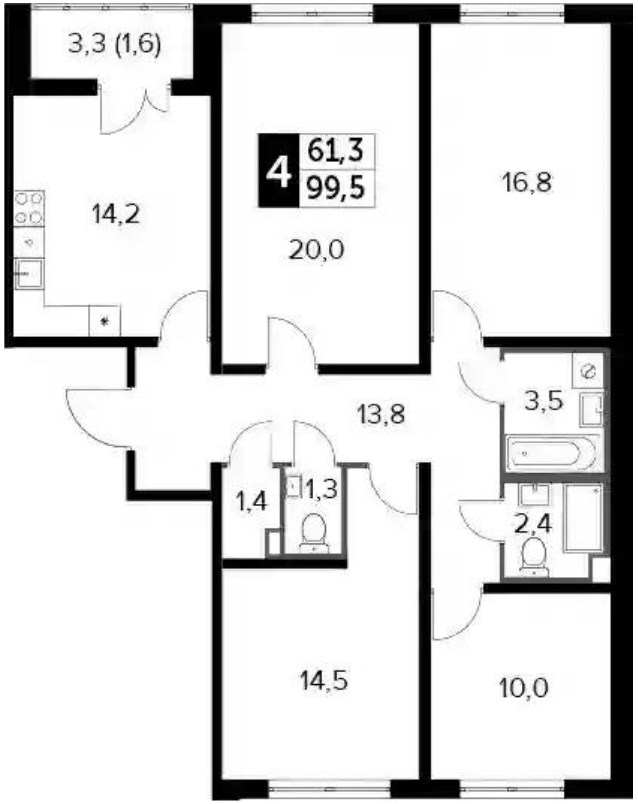

4-к.квартира

от ₽ 19 669 632

Количество комнат	4
Общая площадь	97.9 м²
Стоимость за м²	₽ 200 916
Жилая площадь	61.3 м²
Площадь кухни	14.2 м²
Этаж	3
Высота потолков	2.74 м
Тип санузла	3
Этажность	24