Продажа

Продажа Рихард

Москва, Северный

ул Зорге,

Полежаевская

₽ 28 335 216

Жилой комплекс «Рихард» представляет собой два кирпично-монолитных дома высотой 8-27 этажей. Проект разработан архитектурным бюро «Атриум». Жилой комплекс оснащен системой интеллектуального управления, которая позволяет контролировать микроклимат, исправность коммуникаций, управлять светом и техникой в квартирах.
Квартиры имеют площади от 26 до 96 кв.м. и представлены классическими, евро- и свободными планировками. Высота потолков в них зависит от этажа и составляет 3-4,5 метра. В некоторых квартирах предусмотрены террасы и ниши под гардеробные. Квартиры передаются покупателям без отделки.
Первые этажи жилых домов предусмотрены под нежилые помещения, где разместятся магазины, супермаркеты, кафе, сервисы бытовых услуг, аптеки и салоны красоты. Для автовладельцев предусмотрен подземный паркинг на 338 мест. Во дворе спроектированы детские и спортивные площадки, а также прогулочные зоны.
Жилой комплекс находится в Хорошёвском районе с развитой инфраструктурой и сетью общественного транспорта. В пешей доступности расположены школы, детские сады, торговые центры, магазины, парк Ходынское поле и Березовая роща, а также дворец спорта «Мегаспорт». Метро «Полежаевская» находится в 10 минутах пешком, выезд на МКАД – в 15 минутах транспортом.

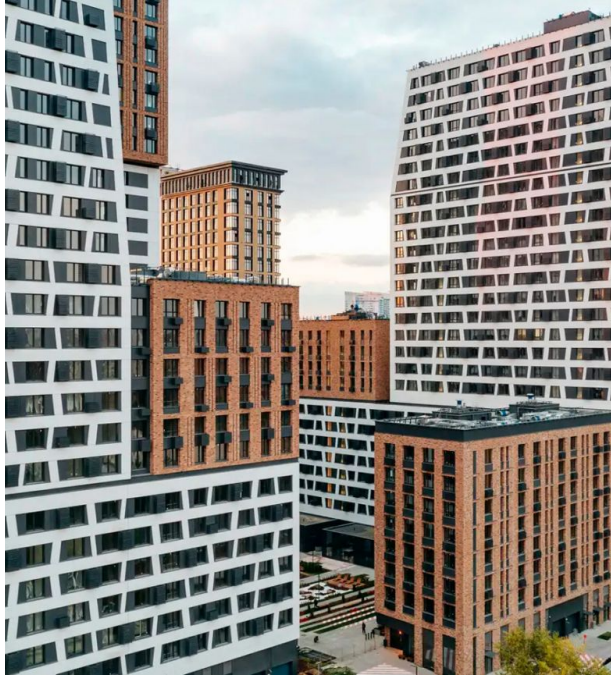

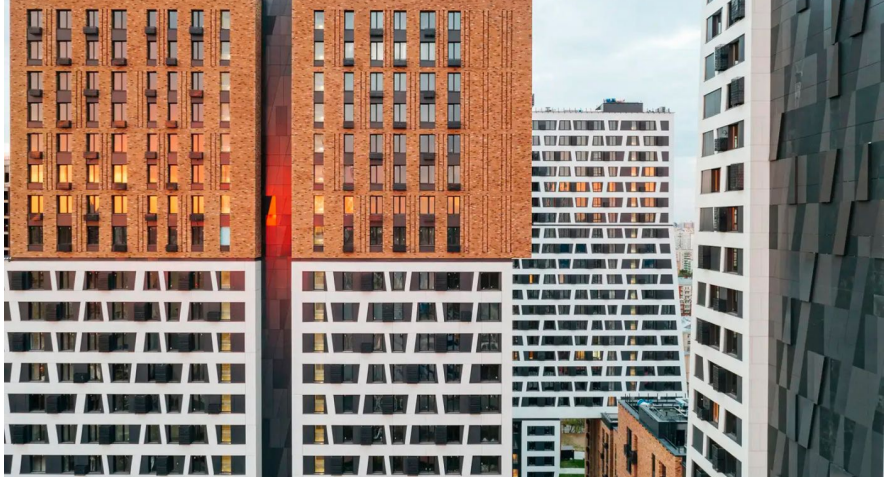

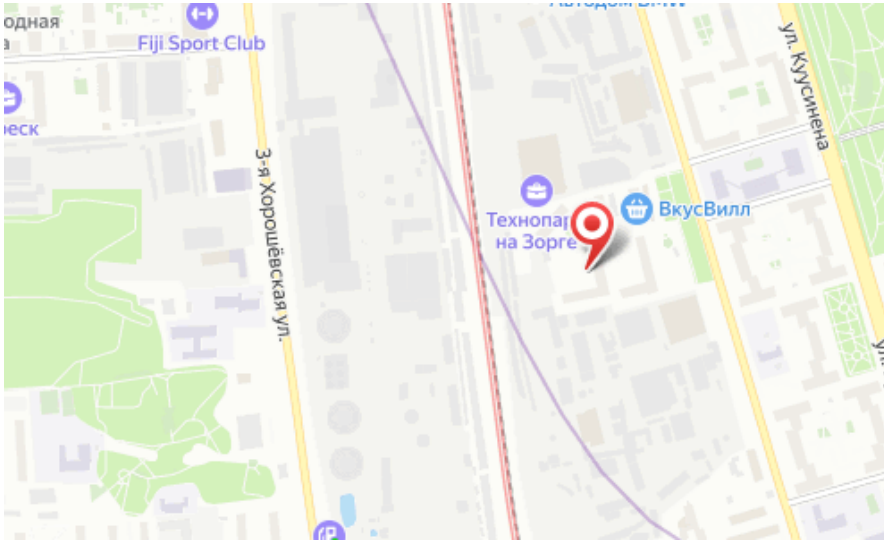

Жилой комплекс: **Рихард**
Год постройки: **2022**
Тип дома: **Монолитный**

Корпус ЖК: **Корпус 1**
Квартал сдачи: **3**