Продажа

Продажа River Park

Москва, Дорогомилово

Кутузовский пр-кт,

- Парк Победы
- Кутузовская
- Фили

₽ 30 718 678

Жилой комплекс «River Park Towers Кутузовский» — это 5 башен высотой в 45 и 46 этажей. Автором архитектурного проекта выступает одно из самых именитых отечественных бюро — ADM. Архитектура отличается уникальной пластикой фасадов с использованием панорамного остекления. У башен есть свои имена: Topaz, Emerald, Amber, Diamond и Lazur. В лобби выполнена премиальная отделка и предусмотрен консьерж сервис.

В проекте «River Park Towers Кутузовский» предложены планировки с огромными окнами и просторными балконами, радиусные панорамные квартиры и пентхаусы с дровяными каминами. Практически из всех квартир открываются завораживающие виды на Москву-реку и международный деловой центр «Москва-Сити». В комплексе представлены квартиры без отделки, с отделкой White box и с отделкой под ключ. Высота потолков от 3,1 до 6,1 метра.

Важной особенностью проекта «River Park Towers Кутузовский» является концепция «двор без машин». Благоустройством территории занималось бюро WEST8. На общем стилобате, объединяющем корпуса, размещен закрытый внутренний двор-парк площадью в 2 гектара. На его территории размещены арт объекты, выполнен ландшафтный дизайн, оборудованы прогулочные, игровые и спортивные зоны. На крыше каждой башни спроектированы свои зоны отдыха с джакузи, барбекю зоной, всесезонными беседками с WI-FI и пространствами для занятия йогой. На территории комплекса находится частные детский сад и школа, музыкальный салон, гольф-симулятор, Gentlemen’s club с бильярдной, beauty-coworking, развивающий Kid’s club и всесезонная игровая комната. Для владельцев автомобилей предусмотрен подземный паркинг на 564 места.

Жилой комплекс «River Park Towers Кутузовский» находится в районе Дорогомилово. В пешей доступности находятся детские сады, школы, магазины, кафе, рестораны, салоны красоты, медицинские учреждения, фитнес клуб, парк Фили и Поклонная гора. В 100 метрах от комплекса расположена благоустроенная набережная. До метро «Фили» всего 5 минут пешком.

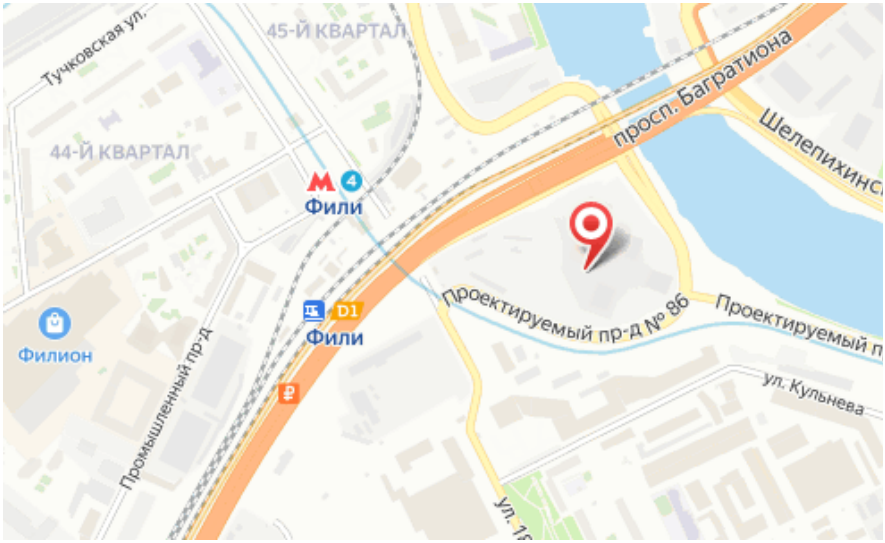

Жилой комплекс: **River Park Towers Кутузовский**
Год постройки: **2026**
Тип дома: **Монолитный**

Корпус ЖК: **Корпус Amber**
Квартал сдачи: **3**

Планировки

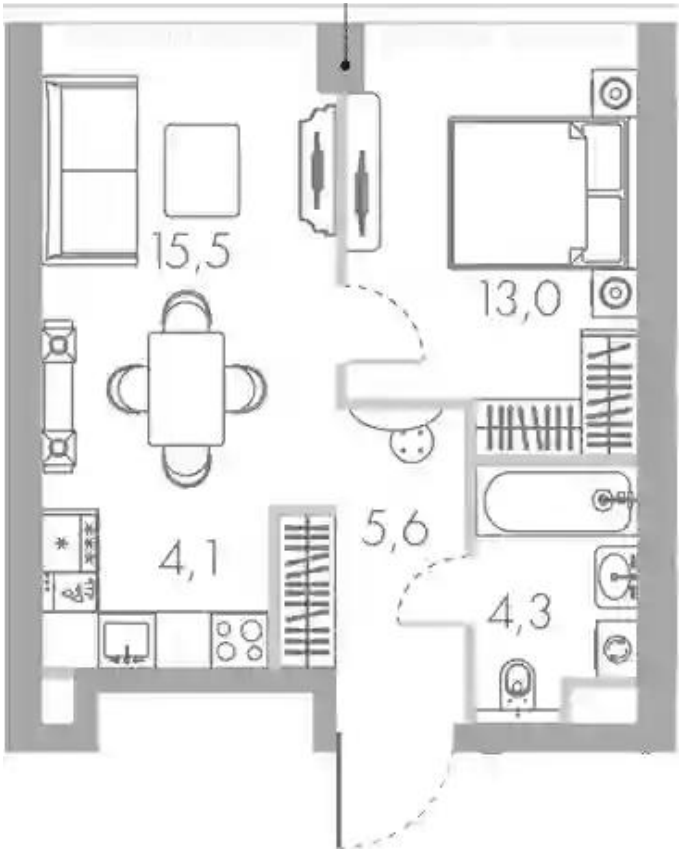

1-к.квартира

от ₽ 30 718 678

Количество комнат	1
Общая площадь	42.5 м²
Стоимость за м²	₽ 722 792
Жилая площадь	13 м²
Площадь кухни	19.6 м²
Этаж	2
Наличие балкона/лоджии	нет
Высота потолков	3.1 м
Тип санузла	Совмещенный
Этажность	45

Планировки

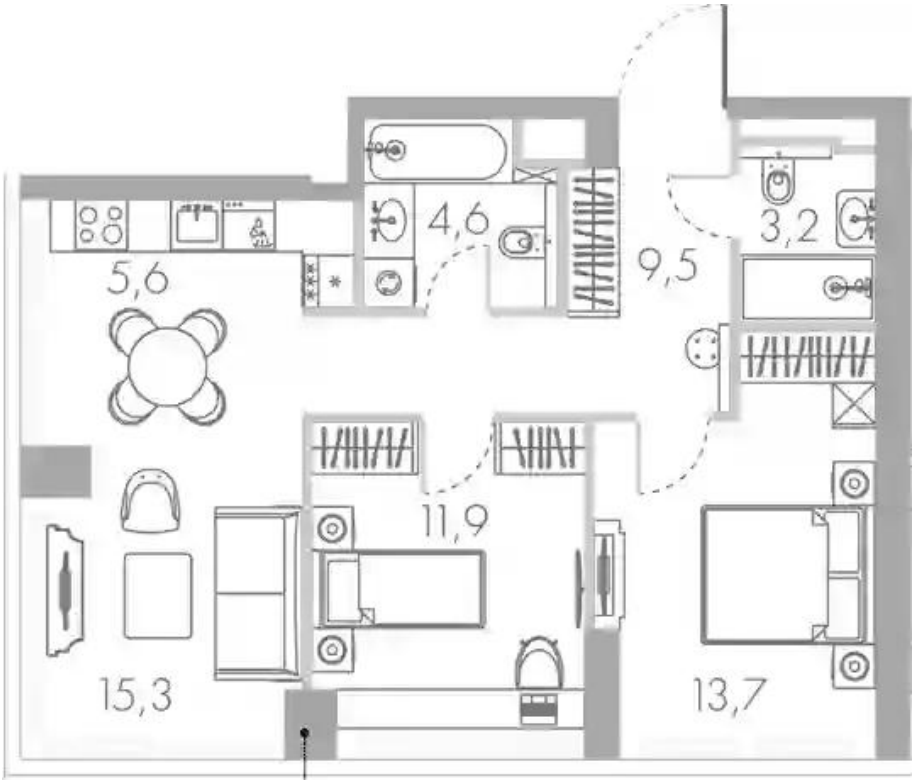

2-к.квартира

от ₽ 45 595 270

Количество комнат	2
Общая площадь	63.8 м²
Стоимость за м²	₽ 714 659
Жилая площадь	25.6 м²
Площадь кухни	20.9 м²
Этаж	2
Наличие балкона/лоджии	нет
Высота потолков	3.1 м
Тип санузла	3
Этажность	45
Отделка	Без отделки

Планировки

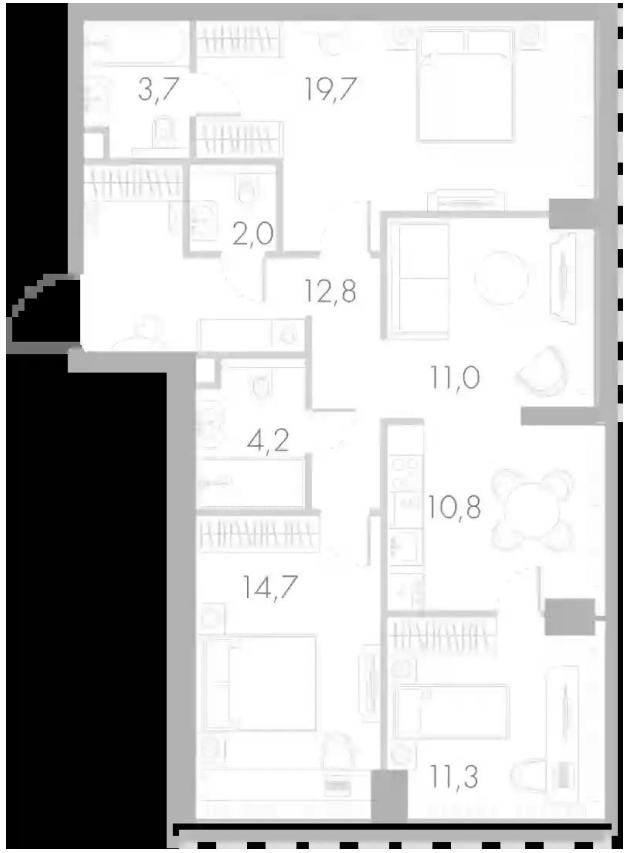

3-к.квартира

от ₽ 65 063 075

Количество комнат	3
Общая площадь	90.2 м²
Стоимость за м²	₽ 721 320
Жилая площадь	45.7 м²
Площадь кухни	21.8 м²
Этаж	4
Наличие балкона/лоджии	нет
Высота потолков	3.12 м
Тип санузла	3
Этажность	45

Планировки

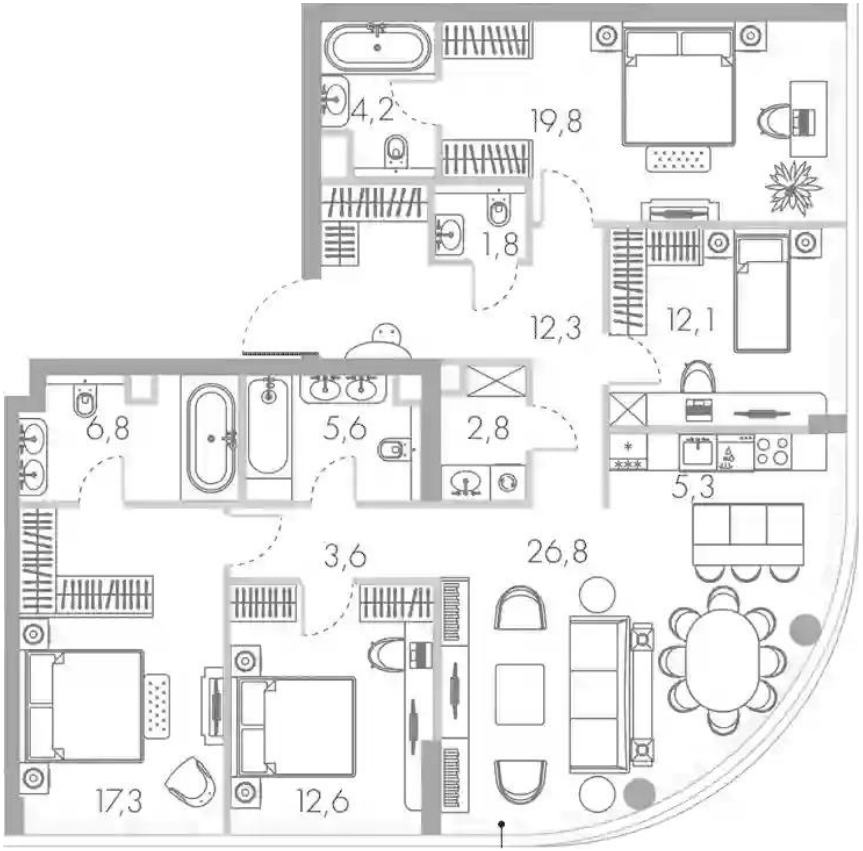

4-к.квартира

от ₽ 111 434 441

Количество комнат	4
Общая площадь	131 м²
Стоимость за м²	₽ 850 645
Жилая площадь	61.8 м²
Площадь кухни	32.1 м²
Этаж	42
Наличие балкона/лоджии	нет
Высота потолков	3.4 м
Тип санузла	3
Этажность	45