Продажа

Продажа Датский Квартал

Москва,

Москва, Липкинское ш.

- Бибирево
- Алтуфьево
- Медведково

₽ 14 941 622

Жилой комплекс«Датский квартал»включает в себя строительство детского сада на 510 мест, общеобразовательной школы на 1100 учащихся. Кроме того, на территории комплекса будет построен медицинский центр, рассчитанный на 140 посещений в смену.
На первых этажах жилых домов откроются магазины, салоны красоты, точки бытовых услуг, аптеки и кафе. А две площади «Датского квартала» станут местом встреч и активного досуга для жителей и их гостей, настоящими центрами притяжения и местом проведения городских праздников, ярмарок и фестивалей.
ЖК «Датский квартал» находится в пяти минутах транспортом от выезда на МКАД. Жителям комплекса доступны торговые центры и гипермаркеты вдоль кольцевой автодороги, а также школы, детские сады и магазины соседних Мытищ. Совсем рядом с «Датским кварталом» находится престижные детский сад и школа Финансовой академии РФ «Наследник».

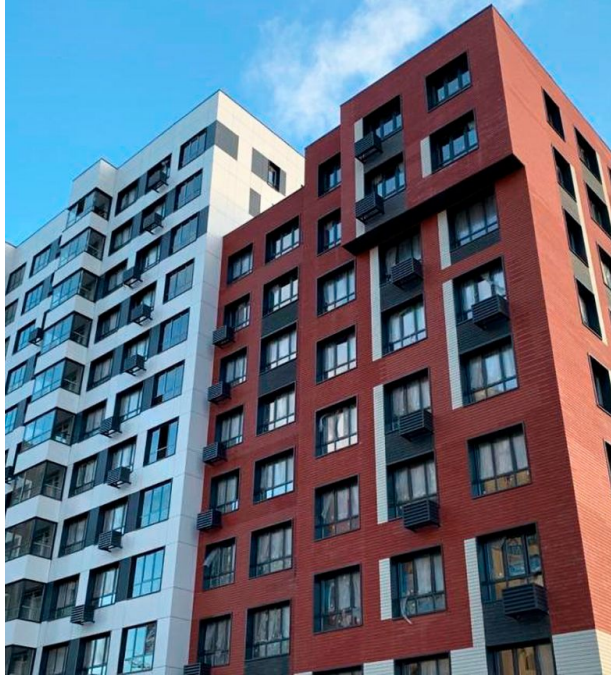

Жилой комплекс: **Датский Квартал**
Год постройки: **2021**

Корпус ЖК: **Корпус 3**
Квартал сдачи: **1**

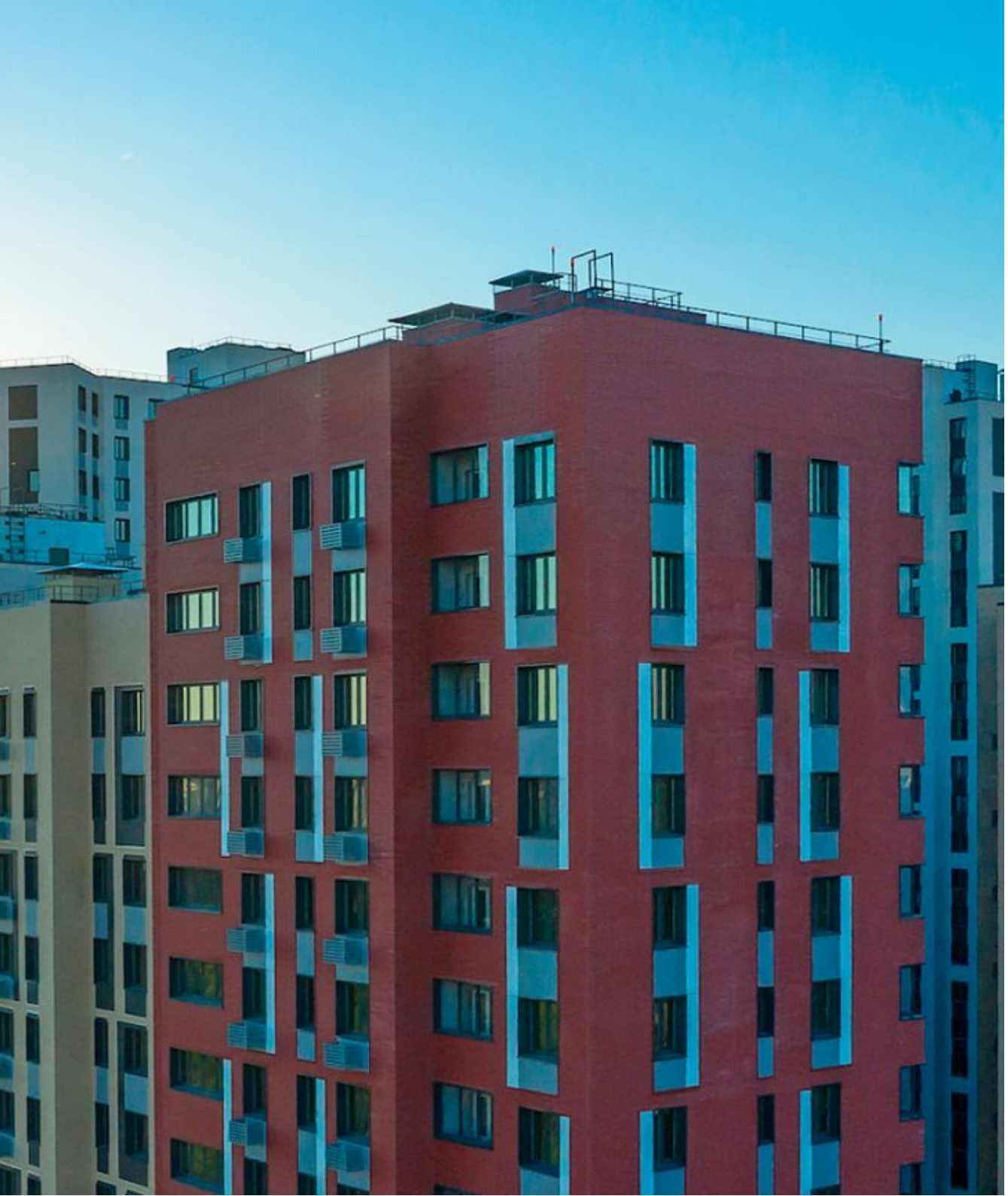

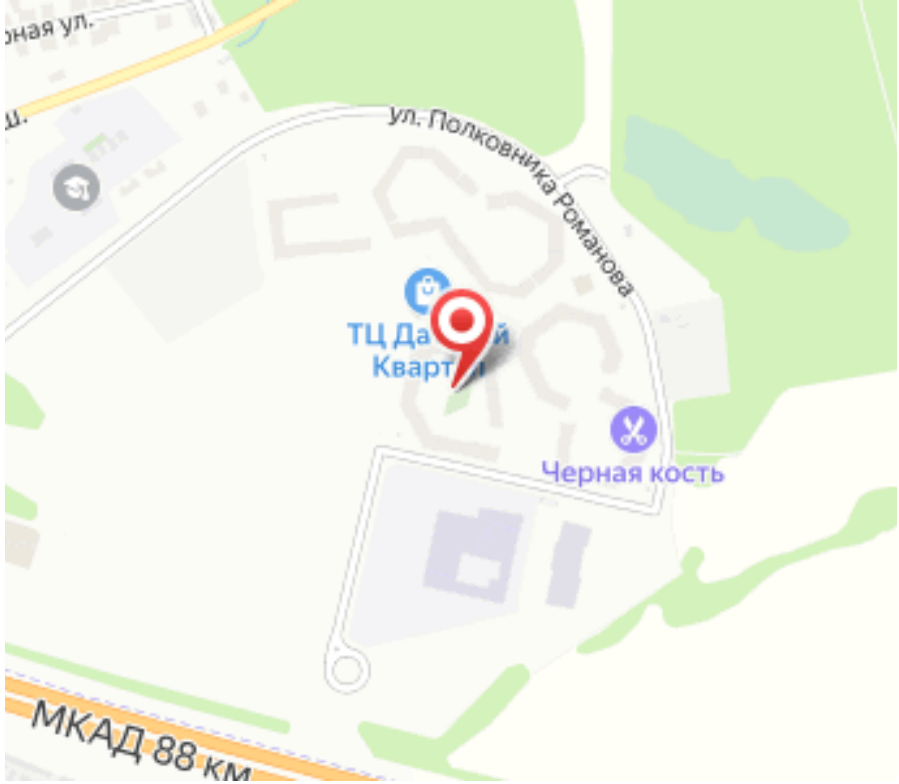
ул. Полковника Романова
Черная кость
МКАД 88 км