Продажа

Тропарево Парк Корпус 1.2

Москва,

деревня Дудкино,

Румянцево

₽ 10 782 748

Проект «Тропарево Парк» включает в себя 7 корпусов высотой 16-23 этажа. Для отделки фасадов использован светлый и темный облицовочный кирпич. Дизайн входных групп выполнен по индивидуальному проекту от студии BALCON. За основу взяты спокойные оттенки: черный, серый, пыльная роза. Для акцентов использованы элементы из латуни и картины в авангардном стиле. Вход в парадные расположены на уровне земли, без ступеней и пандусов. На первых этажах предусмотрены места для хранения колясок и велосипедов.
ЖК «Тропарево Парк» предложено множество планировочных решений: в наличии квартиры, как классического типа, так и европланировки. В каждой планировке предусмотрена установка декоративных металлических корзин для кондиционеров.
Двор закрыт для автомобилей и случайных прохожих. 2 наземных паркинга вынесены за пределы двора. Разработкой общественного пространства занимается архитектурная дизайн-студия GAFA architects.Во дворе высажены деревья, кустарники и многолетние травы. Спроектированы детские площадки с горками и батутами, а также спортивные зоны с тренажерами и настольным теннисом.
Проект расположен на территории Новой Москвы вблизи Тропаревского парка. Рядом находится бизнес-парк «Румянцево» и крупный торговый центр «Саларис», а в 15 минутах транспортом — «Леруа Мерлен». В 10 минутах пешком находится метро «Румянцево», в шаговой доступности — остановка «Дудкино», от которой ходят автобусы и маршрутки до метро «Юго-Западная», платформы Переделкино и 5-го микрорайона Солнцево.

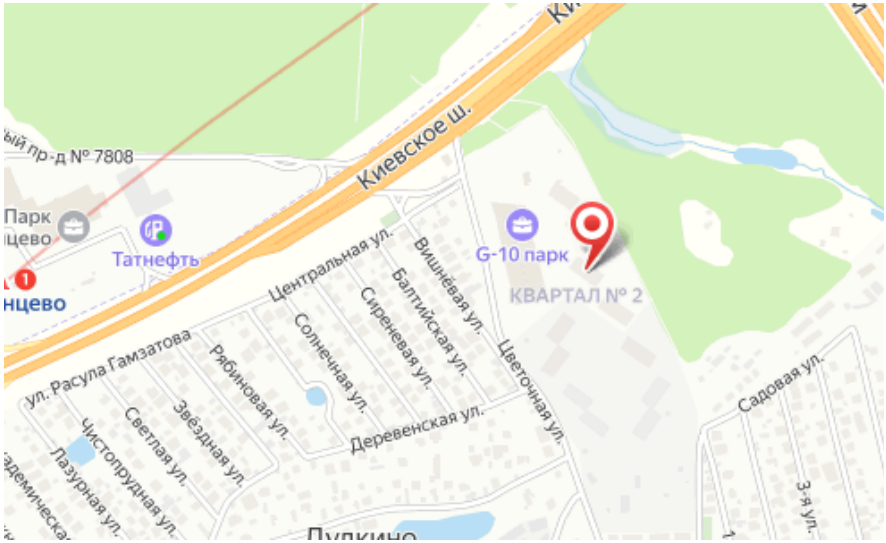

Жилой комплекс: **Тропарево Парк**
Год постройки: **2023**

Корпус ЖК: **Корпус 1.2**
Квартал сдачи: **2**

Планировки

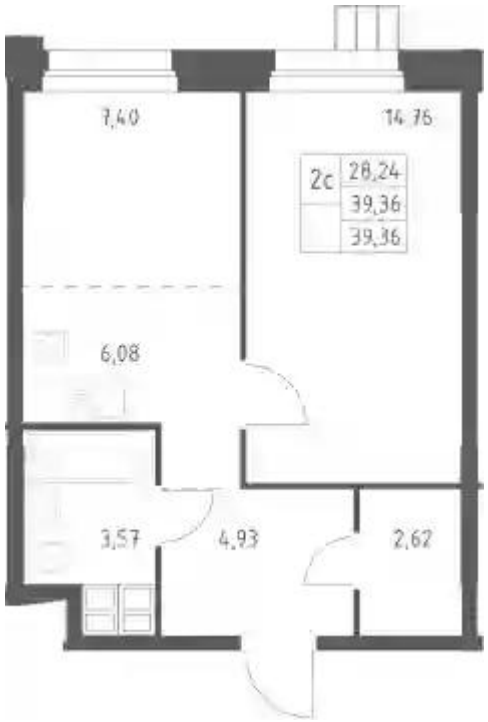

1-к.квартира 39.4 м², 2/16 эт.

от ₽ 11 870 172

Количество комнат	1
Общая площадь	39.4 м²
Стоимость за м²	₽ 301 273
Жилая площадь	14.76 м²
Площадь кухни	13.48 м²
Этаж	2
Наличие балкона/лоджии	нет
Высота потолков	2.75 м
Тип санузла	Совмещенный
Этажность	16

Планировки

1-к.квартира 37.7 м², 16/16 эт.

от ₽ 10 782 748

Количество комнат	1
Общая площадь	37.7 м²
Стоимость за м²	₽ 286 015
Жилая площадь	15.31 м²
Площадь кухни	14.79 м²
Этаж	16
Наличие балкона/лоджии	нет
Высота потолков	2.75 м
Тип санузла	Совмещенный
Этажность	16