Продажа

Преображенская площадь Корпус 2

Москва, Восточный

ул 1-я Бухвостова,

Преображенская площадь

₽ 23 726 410

ЖК «Преображенская площадь» предусматривает 3 соединенных между собой корпуса «П»-образной формы и высотой от 6 до 17 этажей. В ЖК продуманы сквозные входные группы с возможностью входа как с внешней стороны здания, так и со двора. Арка с северной стороны расположена между секциями 6 и 7.
В жилом комплексе «Преображенская площадь» предложено множество планировочных решений: в наличии квартиры, как классического типа, так и европланировки. Сдаются они без отделки, высокими потолками от 3,1 метров и с увеличенными окнами.
В составе комплекса «Преображенская площадь» запроектированы собственная начальная школа на 430 мест и детский сад на 200 мест. На первых этажах расположены коммерческие помещения, а на придомовой территории выполнен ландшафтный дизайн. В жилом комплексе воплощена концепция «двор без машин». Для владельцев автомобилей предусмотрен подземный паркинг, в который спускается лифт из каждого подъезда.
ЖК «Преображенская площадь» находится в Преображенском районе, где развитая социальная и торговая инфраструктура, удобная транспортная доступность и близость к двум крупным парковым зонам — Парк Сокольники и Черкизовский парк.
Метро «Преображенская площадь» расположено в 5 минутах пешком.

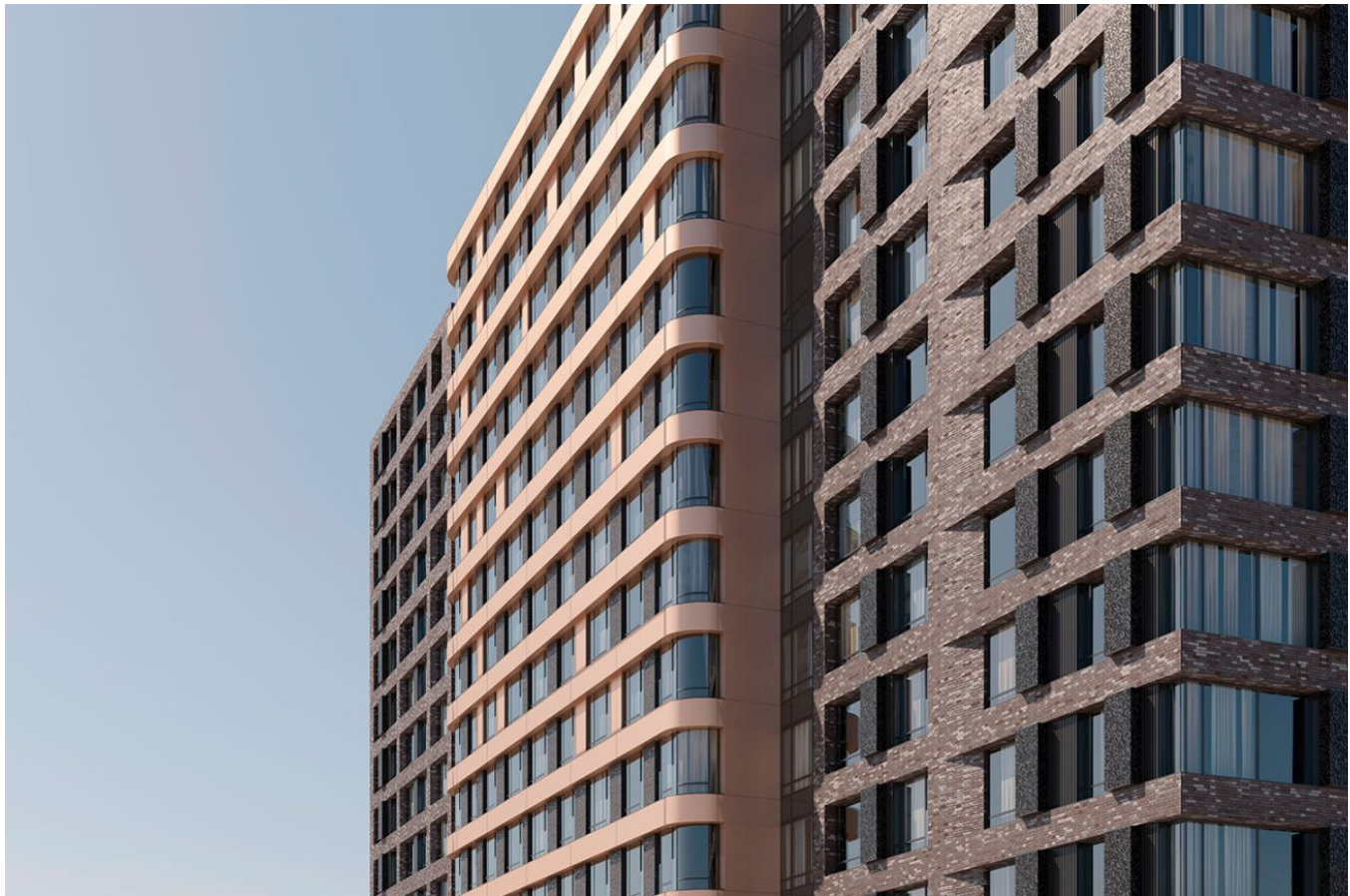

Жилой комплекс: **Преображенская площадь**
Год постройки: **2024**

Корпус ЖК: **Корпус 2**
Квартал сдачи: **3**

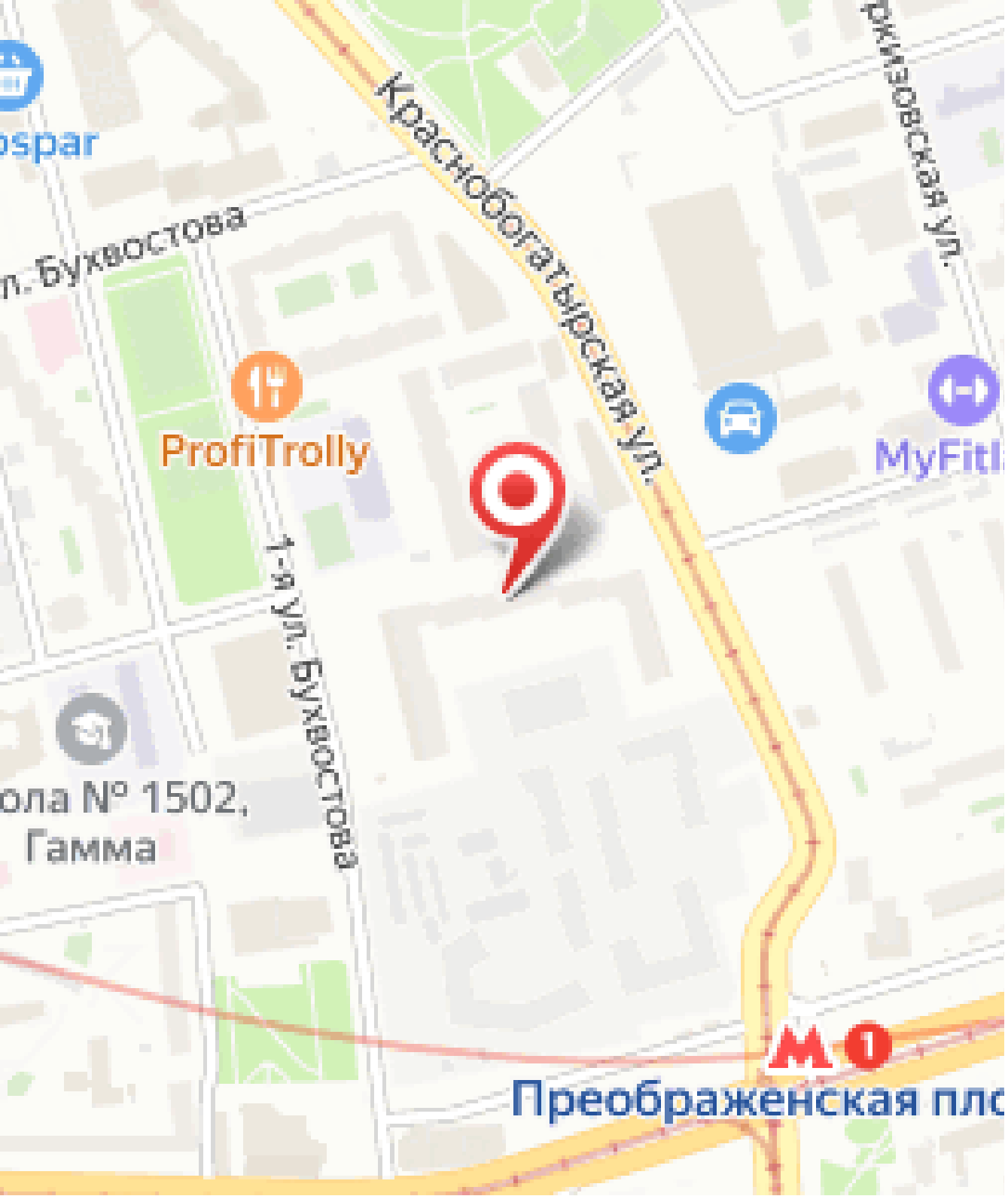
ospar
л. Буквостова
ProfiTrolly
Краснобогатырская ул.
ржизовская ул.
MyFitl
1-я ул. Буквостова
ола № 1502,
Гамма
Преображенская пло

Планировки

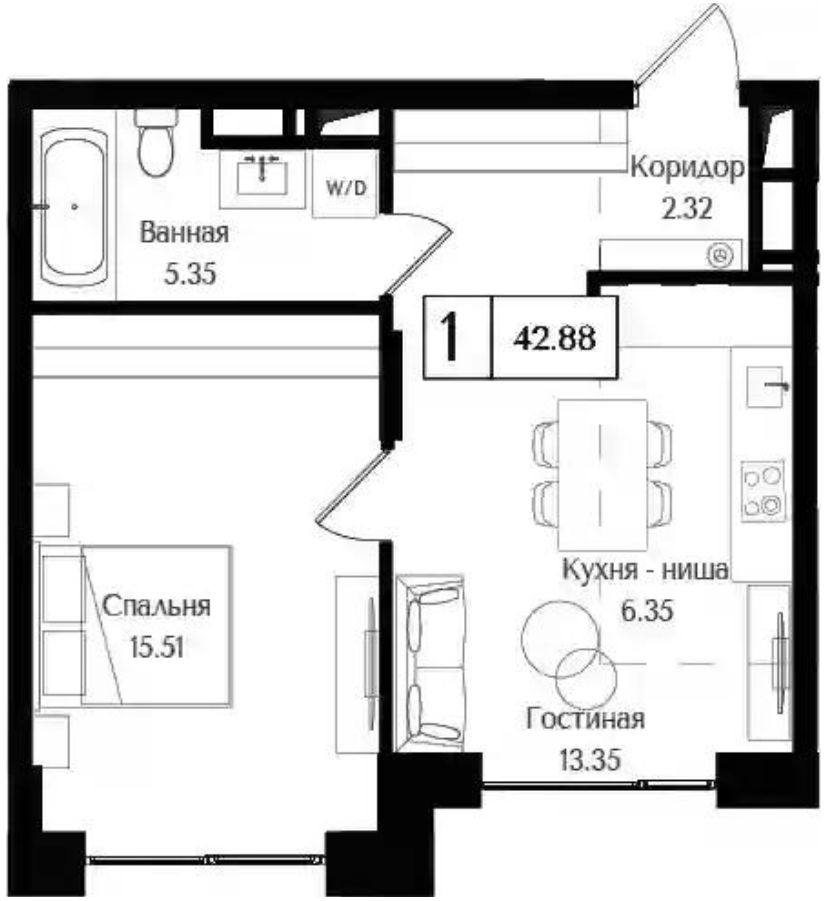

1-к.квартира

от ₽ 23 726 410

Количество комнат	1
Общая площадь	42.88 м²
Стоимость за м²	₽ 553 321
Жилая площадь	15.51 м²
Площадь кухни	19.7 м²
Этаж	13
Наличие балкона/лоджии	нет
Высота потолков	3.11 м
Тип санузла	Совмещенный
Этажность	17
Отделка	Без отделки

Планировки

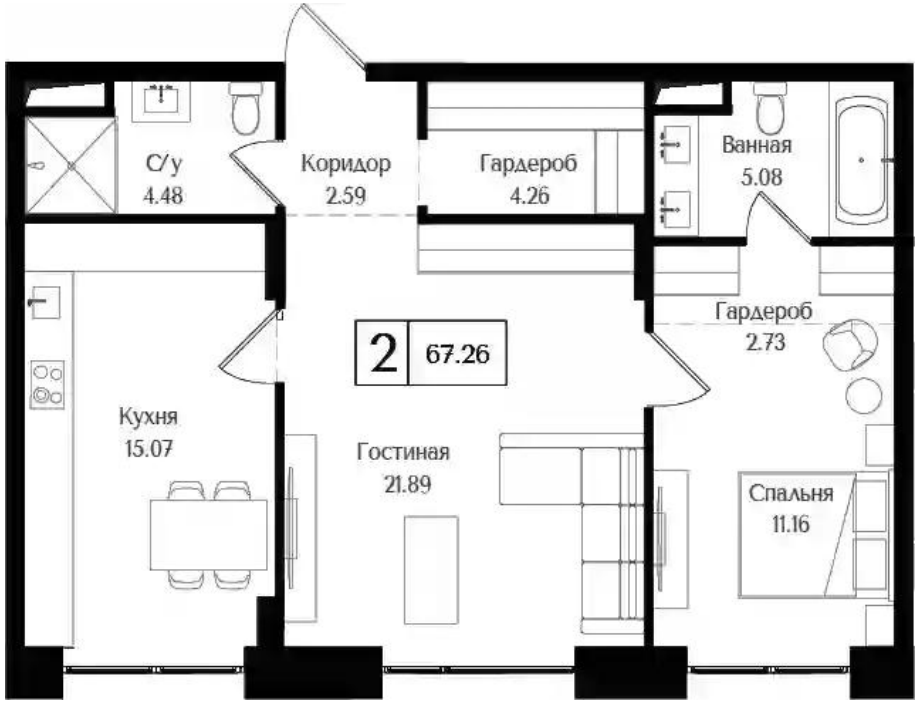

2-к.квартира

от ₽ 30 081 632

Количество комнат	2
Общая площадь	67.26 м²
Стоимость за м²	₽ 447 244
Жилая площадь	33.05 м²
Площадь кухни	15.07 м²
Этаж	2
Наличие балкона/лоджии	нет
Высота потолков	3.11 м
Тип санузла	3
Этажность	6
Отделка	Без отделки

Планировки

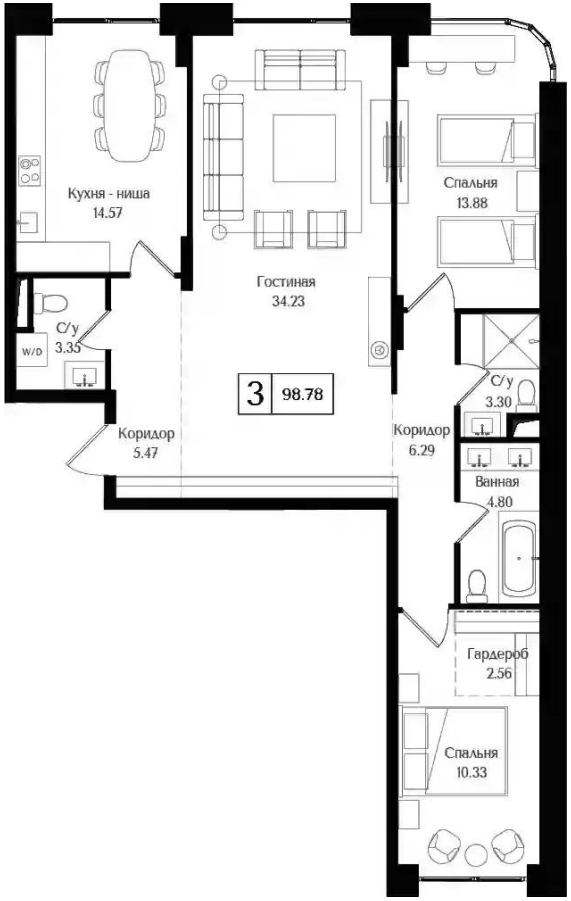

3-к.квартира

от ₽ 41 229 715

Количество комнат	3
Общая площадь	98.78 м²
Стоимость за м²	₽ 417 389
Жилая площадь	58.44 м²
Площадь кухни	14.57 м²
Этаж	2
Наличие балкона/лоджии	нет
Высота потолков	3.11 м
Тип санузла	3
Этажность	6
Отделка	Без отделки