Продажа

## Продажа Клубный дом DIN Haus

Москва, Северный

ул Нижняя Масловка,

Савёловская
Савеловская
Савёловская

**₽ 19 692 000**

Апарт-комплекс «Din Haus» выполнен в стиле берлинского минимализма от московского архитектурного бюро Wall. Представляет собой 11-этажный дом на 46 апартаментов. В местах общего пользования сделана дизайнерская отделка. Интерьеры входных групп, лестничные пролеты, лифтовые холлы и коридоры выполнены в спокойной цветовой гамме, а в отделке используется благородное сочетание камня, дерева и матового металла.
В проекте «Din Haus» предложено множество планировочных решений европейского формата с большими кухнями и просторными комнатами, а на верхних этажах запроектированы пентхаусы. Апартаменты сдаются без стен и высотой потолков 2.85 метра.
К комплексу «Din Haus» примыкает свой благоустроенный миниатюрный парк. На благоустроенной территории проекта находится патио — собственный камерный внутренний двор. На первых этажах расположены коммерческие помещения. Для владельцев автомобилей предусмотрен подземный паркинг на 19 мест.
Апарт-комплекс «Din Haus» находится в Савеловском районе. В пешей доступности от комплекса функционируют несколько школ, детских садов, взрослая поликлиника, Бутырский рынок, реконструированный комплекс «Прага» с фитнес-клубом и кинозалом. До ВТБ-Арены и Петровского путевого дворца — около 1,5 км. Такое же расстояние до дизайн-завода Flacon и «Хлебозавода». До метро «Савеловская» — 5 минут пешком.

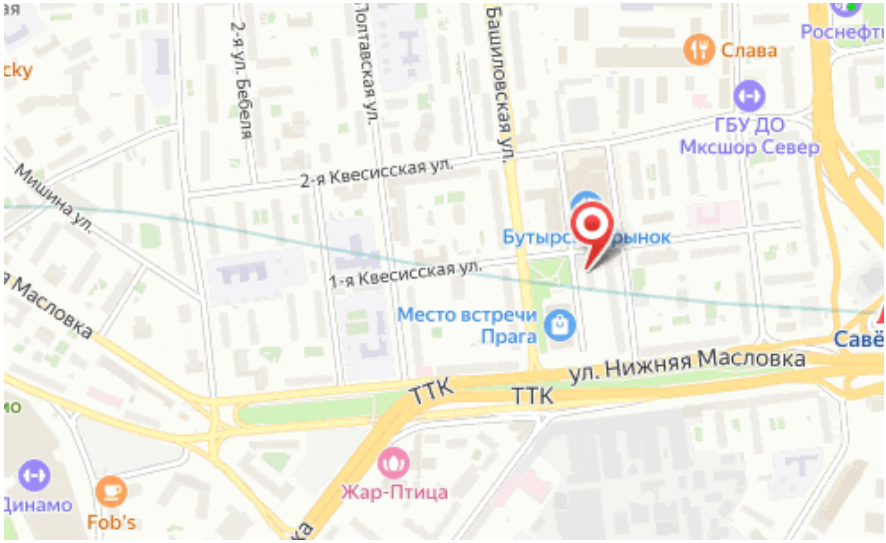


Жилой комплекс: **Клубный дом «DIN Haus»**
Год постройки: **2024**
Тип дома: **Монолитный**

Корпус ЖК: **Корпус 1**
Квартал сдачи: **2**

## Планировки

**55.05 м², 4/11 эт.**

**от ₽ 19 692 000**

| | |
|---|---|
| Общая площадь | 55.05 м² |
| Стоимость за м² | ₽ 357 711 |
| Жилая площадь | 55.05 м² |
| Этаж | 4 |
| Наличие балкона/лоджии | нет |
| Высота потолков | 2.85 м |
| Тип санузла | 3 |
| Этажность | 11 |

## Планировки

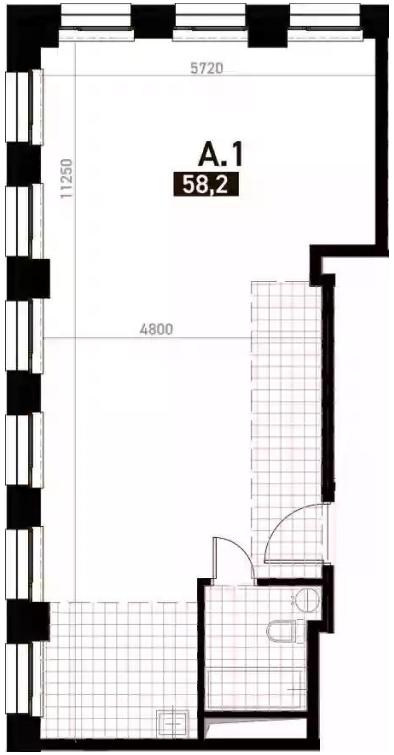


# 58.23 м², 6/11 эт.

## от ₽ 21 926 000

| | |
|---|---|
| Общая площадь | 58.23 м² |
| Стоимость за м² | ₽ 376 541 |
| Жилая площадь | 58.23 м² |
| Этаж | 6 |
| Наличие балкона/лоджии | нет |
| Высота потолков | 2.85 м |
| Тип санузла | Совмещенный |
| Этажность | 11 |

## Планировки

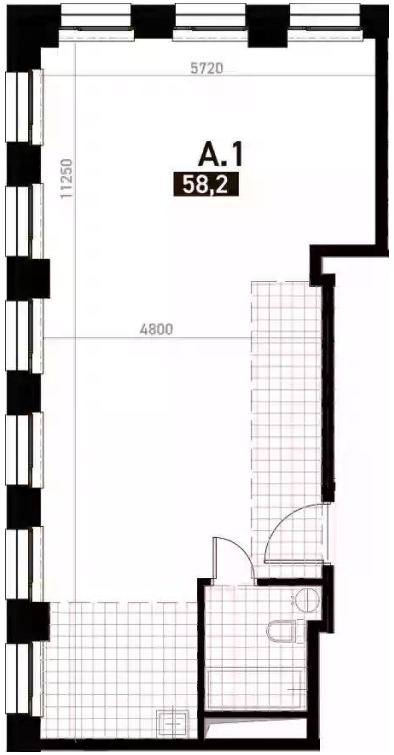


# 58.23 м², 7/11 эт.

## от ₽ 22 581 000

| | |
|---|---|
| Общая площадь | 58.23 м² |
| Стоимость за м² | ₽ 387 790 |
| Жилая площадь | 58.23 м² |
| Этаж | 7 |
| Наличие балкона/лоджии | нет |
| Высота потолков | 2.85 м |
| Тип санузла | Совмещенный |
| Этажность | 11 |

## Планировки

**55.12 м², 7/11 эт.**

**от ₽ 20 748 000**

| | |
|---|---|
| Общая площадь | 55.12 м² |
| Стоимость за м² | ₽ 376 415 |
| Жилая площадь | 55.12 м² |
| Этаж | 7 |
| Наличие балкона/лоджии | нет |
| Высота потолков | 2.85 м |
| Тип санузла | 3 |
| Этажность | 11 |

## Планировки

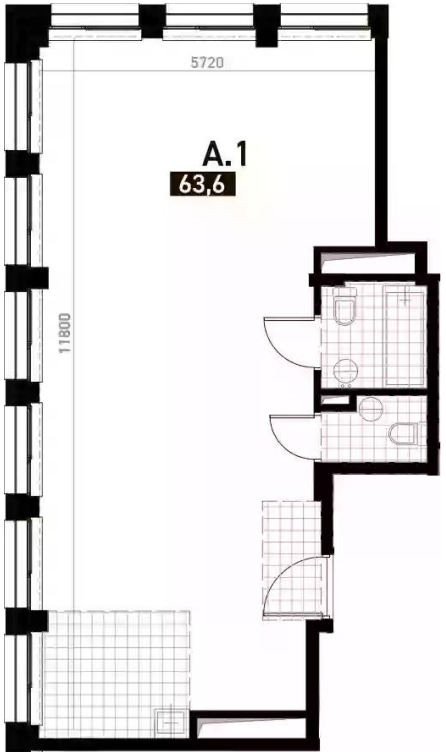


# 63.61 м², 10/11 эт.

## от ₽ 32 538 000

| | |
|---|---|
| Общая площадь | 63.61 м² |
| Стоимость за м² | ₽ 511 523 |
| Жилая площадь | 63.61 м² |
| Этаж | 10 |
| Наличие балкона/лоджии | нет |
| Высота потолков | 2.85 м |
| Тип санузла | 3 |
| Этажность | 11 |

## Планировки

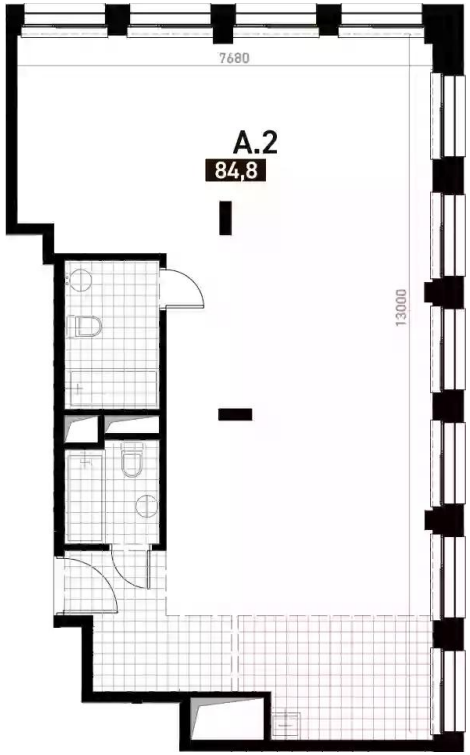


# 84.79 м², 10/11 эт.

## от ₽ 41 650 000

| | |
|---|---|
| Общая площадь | 84.79 м² |
| Стоимость за м² | ₽ 491 214 |
| Жилая площадь | 84.79 м² |
| Этаж | 10 |
| Наличие балкона/лоджии | нет |
| Высота потолков | 2.85 м |
| Тип санузла | 3 |
| Этажность | 11 |

## Планировки

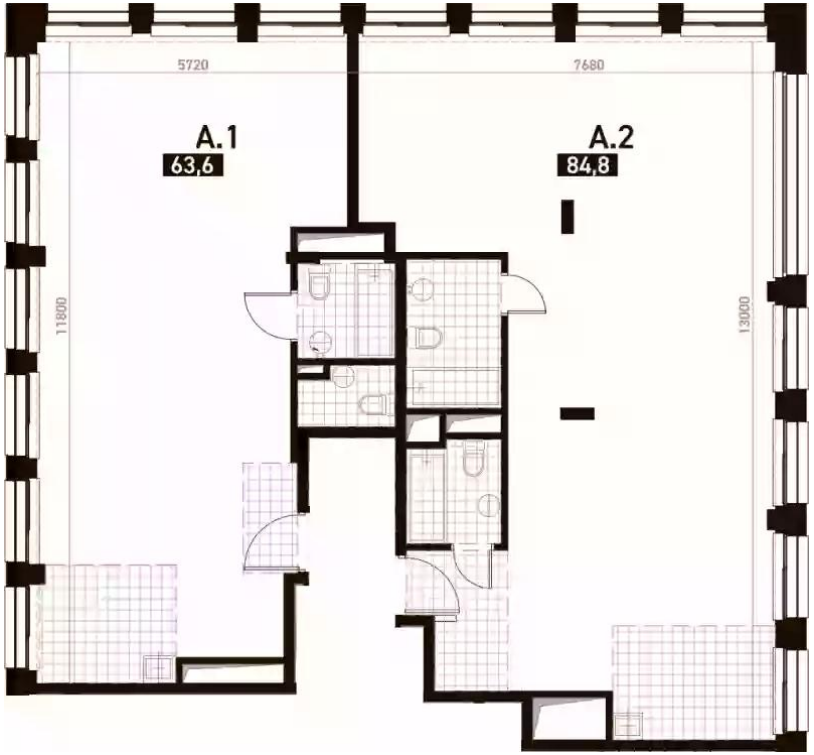


# 148.4 м², 11/11 эт.

## от ₽ 35 728 000

| | |
|---|---|
| Общая площадь | 148.4 м² |
| Стоимость за м² | ₽ 240 755 |
| Жилая площадь | 148.4 м² |
| Этаж | 11 |
| Наличие балкона/лоджии | нет |
| Высота потолков | 2.85 м |
| Тип санузла | 3 |
| Этажность | 11 |

## Планировки

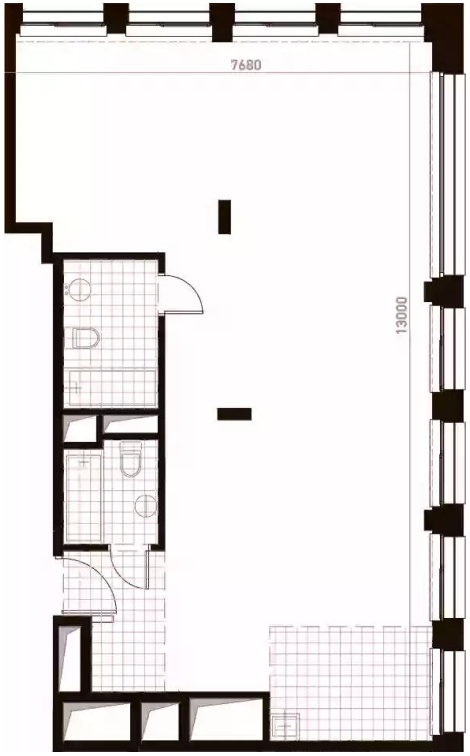


# 85.1 м², 11/11 эт.

## от ₽ 45 954 000

| | |
|---|---|
| Общая площадь | 85.1 м² |
| Стоимость за м² | ₽ 540 000 |
| Жилая площадь | 85.1 м² |
| Этаж | 11 |
| Наличие балкона/лоджии | нет |
| Высота потолков | 2.85 м |
| Тип санузла | 3 |
| Этажность | 11 |