Продажа

Продажа Victory Park Residences

Москва, Дорогомилово

ул Поклонная,

- Парк Победы
- Парк Победы
- Поклонная

₽ 92 251 963

Проект «Victory Park Residences» — 8 малоэтажных корпусов, высотой в 10-11 этажей. Современная элегантная архитектура домов разработана бюро Сергея Скуратова. Фасады облицованы северо кавказским доломитом. Во всех домах применяется панорамное остекление, а дизайнерская отделка общественных зон сделана с использованием терраццо и натурального камня. На первых этажах предусмотрены колясочные комнаты, уборные и места для мытья лап животных.
В проекте «Victory Park Residences» предложено множество планировочных решений: в наличии квартиры как классического типа, так и европланировки. Проект предусматривает квартиры с патио, террасами, угловым остеклением, а на верхних этажах расположены пентхаусы. Во всех планировочных решениях спроектированы высокие потолки от 3 до 3,85 метров, из окон которых открывается панорамный вид на достопримечательности Москвы, Парк Победы и Поклонную гору. Квартиры сдаются с чистовой отделкой из 3 вариантов на выбор.
Внутренняя территория «Victory Park Residences» охраняемая и приватная, на ней выполнен ландшафтный дизайн. Все дома объединяет общий стилобат, в котором находятся подземные паркинги. Во дворе расположены современные детские и спортивные площадки, площадка для игры в баскетбол, места для дресировки и выгула собак, а также свой детский сад. Инфраструктура жилого комплекса развита, в распоряжении жильцов: фитнес-центр, спа и бассейн, океанариум, кинотеатр, йога, онсен и пилатес, теннисный корт, столы для настольного тенниса, бильярдные и зоны для барбекю.
ЖК Victory Park Residences находится в районе Дорогомилово, рядом с Поклонной горой.
Инфраструктура развита, в пешей доступности: гимназия, детский сад, магазины, кафе, рестораны, банкоматы. До метро «Парк Победы» — 5 минут пешком.

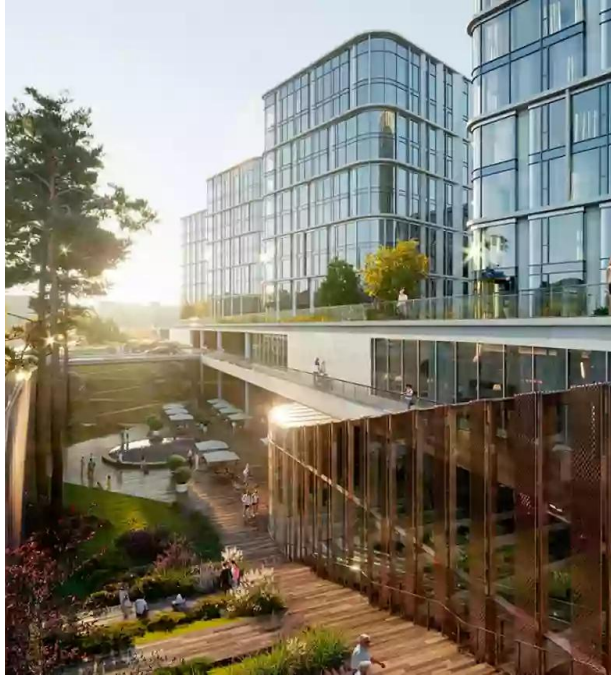

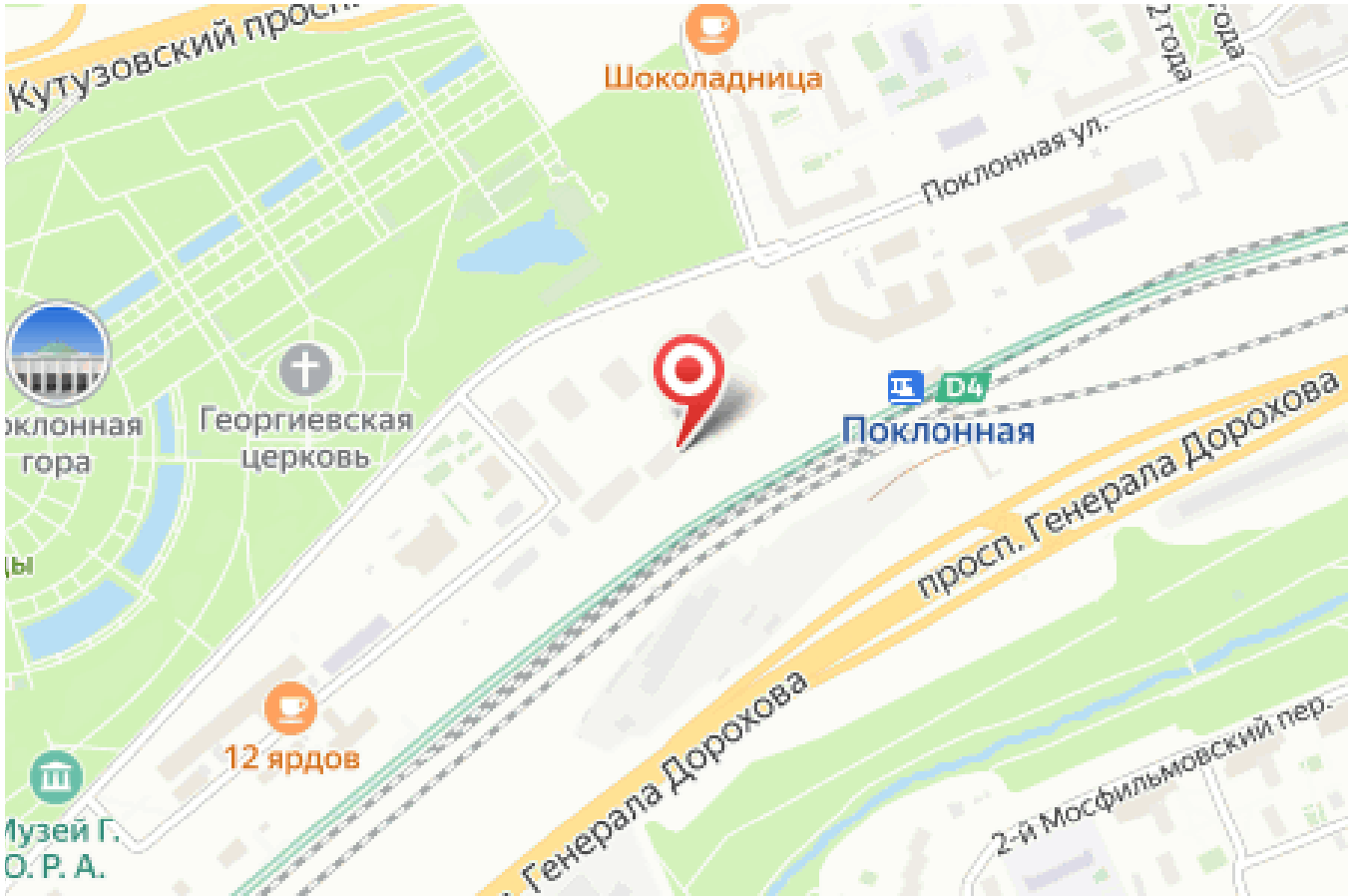

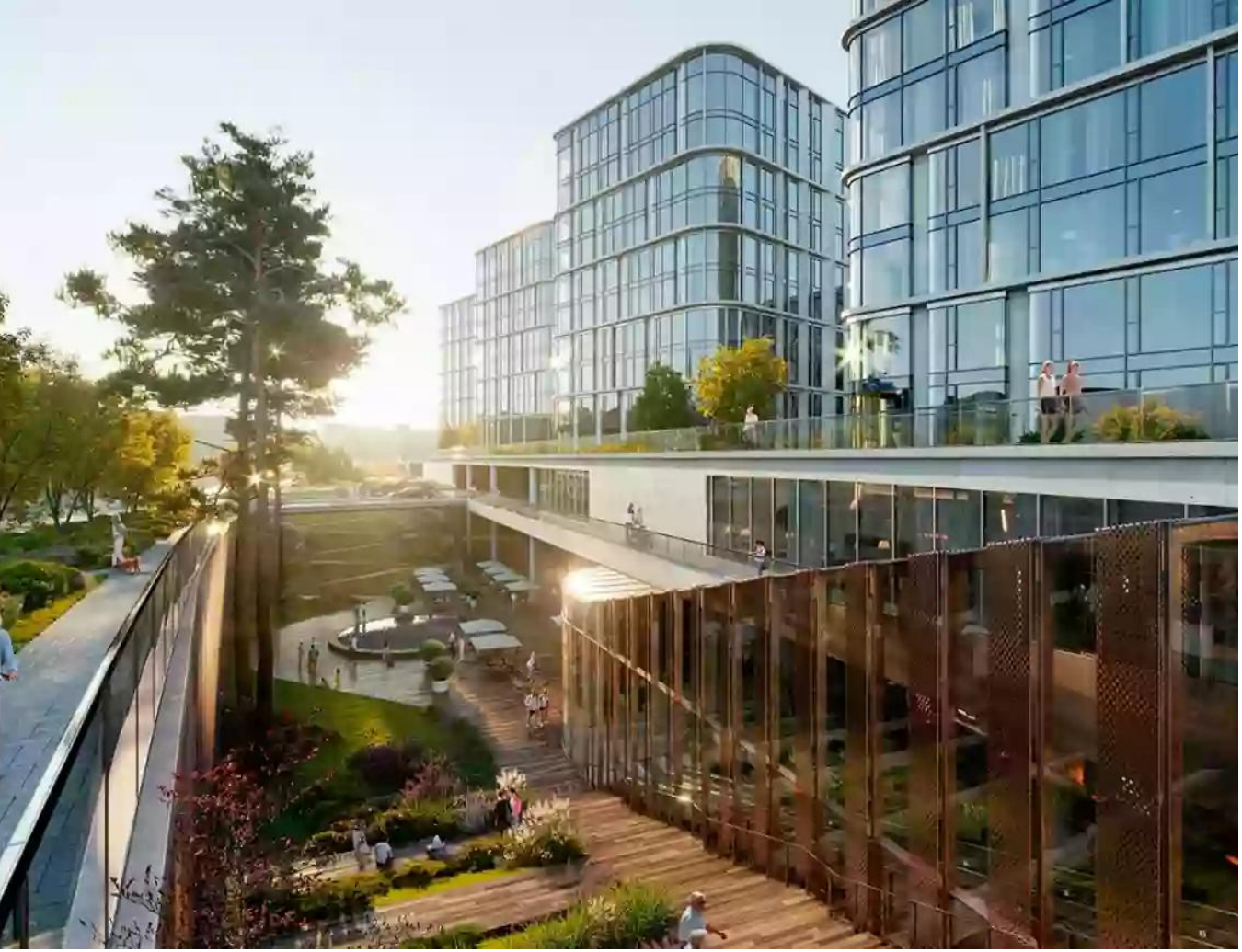

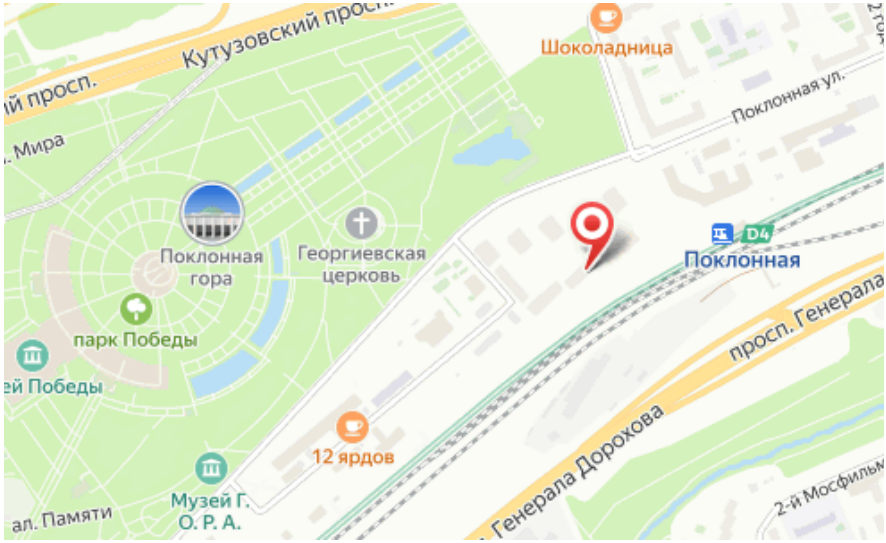

Жилой комплекс: **Victory Park Residences**
Год постройки: **2024**
Тип дома: **Монолитный**

Корпус ЖК: **Корпус 7**
Квартал сдачи: **4**

Планировки

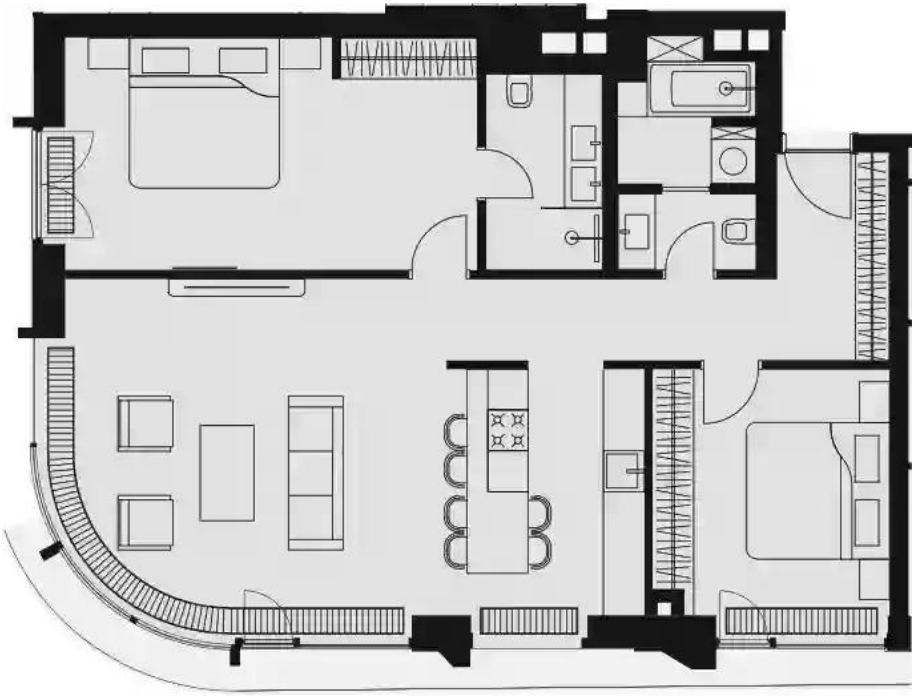

99.11 м², 2/10 эт.

от ₽ 132 990 000

Общая площадь	99.11 м²
Стоимость за м²	₽ 1 341 842
Жилая площадь	99.11 м²
Этаж	2
Наличие балкона/лоджии	нет
Высота потолков	3 м
Тип санузла	Раздельный
Этажность	10

Планировки

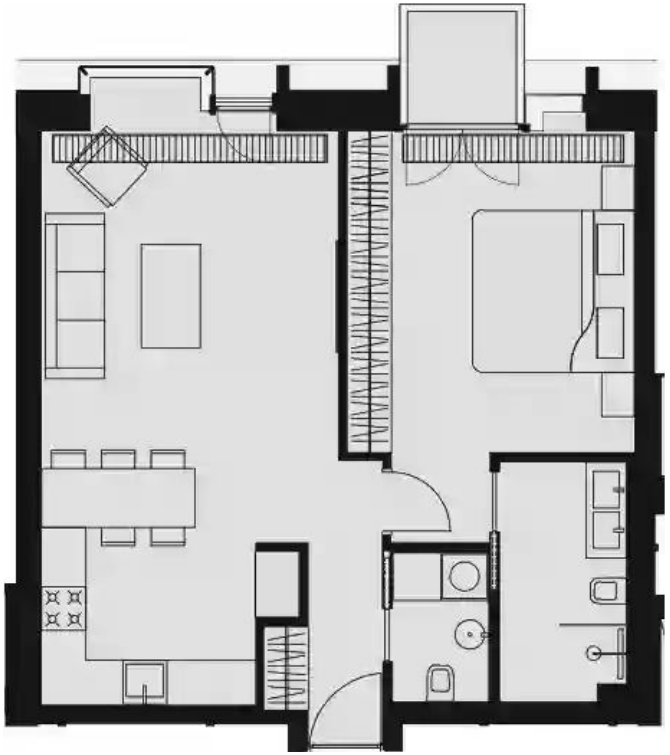

64.75 м², 6/10 эт.

от ₽ 92 251 963

Общая площадь	64.75 м²
Стоимость за м²	₽ 1 424 741
Жилая площадь	64.75 м²
Этаж	6
Наличие балкона/лоджии	нет
Высота потолков	3 м
Тип санузла	Раздельный
Этажность	10

Планировки

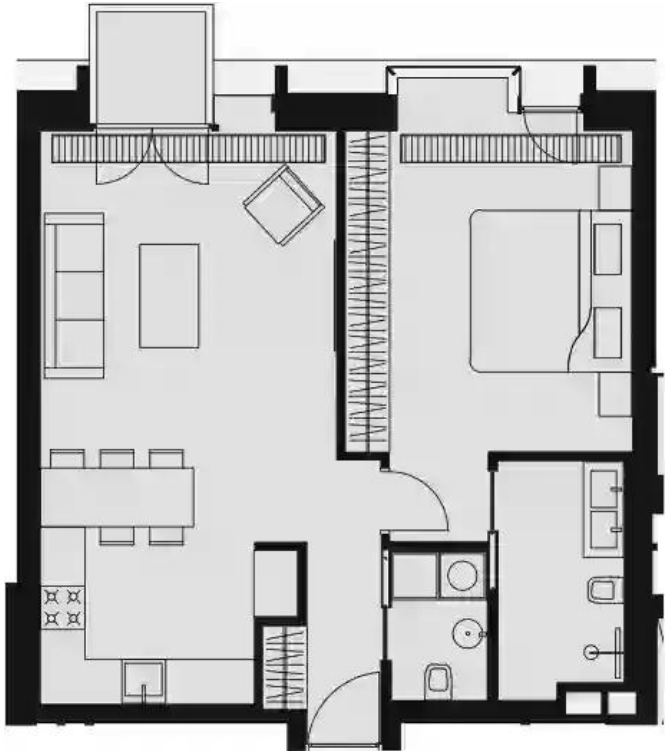

64.75 м², 7/10 эт.

от ₽ 94 568 351

Общая площадь	64.75 м²
Стоимость за м²	₽ 1 460 515
Жилая площадь	64.75 м²
Этаж	7
Наличие балкона/лоджии	нет
Высота потолков	3 м
Тип санузла	Раздельный
Этажность	10

Планировки

99.52 м², 9/10 эт.

от ₽ 136 630 000

Общая площадь	99.52 м²
Стоимость за м²	₽ 1 372 890
Жилая площадь	99.52 м²
Этаж	9
Наличие балкона/лоджии	нет
Высота потолков	3 м
Тип санузла	Раздельный
Этажность	10

Планировки

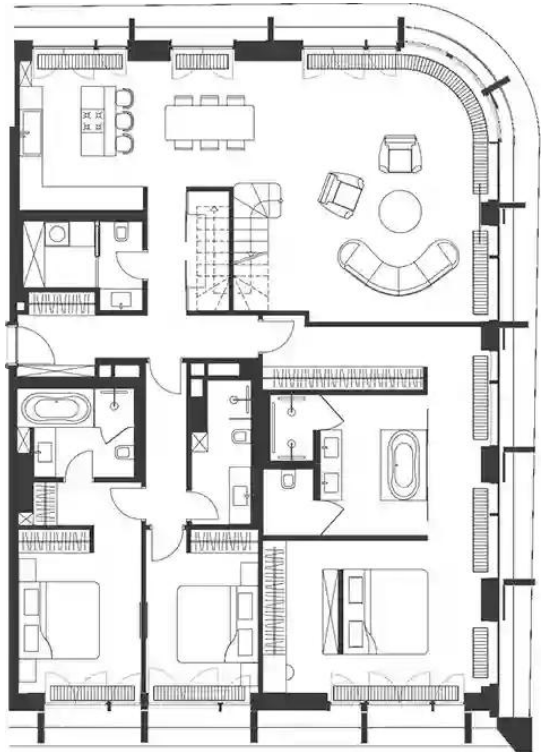

233.8 м², 10/10 эт.

от ₽ 420 840 000

Общая площадь	233.8 м²
Стоимость за м²	₽ 1 800 000
Жилая площадь	233.8 м²
Этаж	10
Наличие балкона/лоджии	нет
Высота потолков	3 м
Тип санузла	Раздельный
Этажность	10