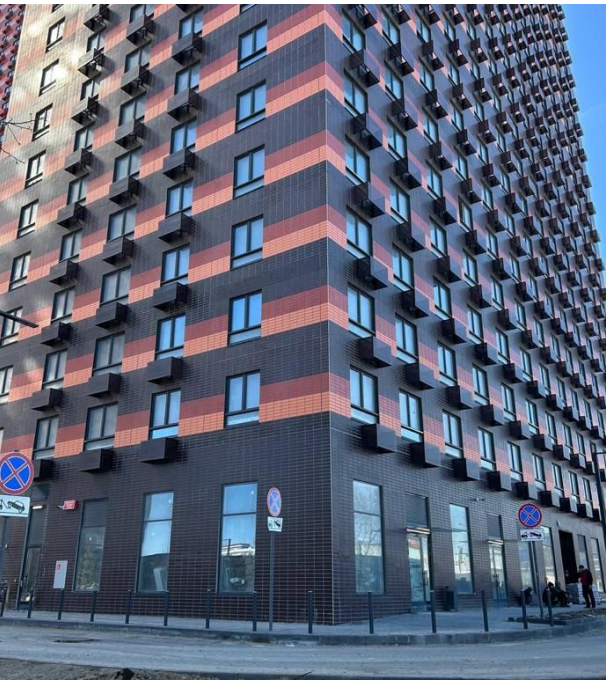

Аренда

Аренда Торговое помещение

Москва,

г Москва, Сигнальный проезд, д 16 к 1

Владыкино

₽ 230 000

Аренда торгового помещения 62,4 м2 на Сигнальном проезде, д. 16/1к1 (7 минут пешком от метро Владыкино). 1-я линия домов.

Помещение 62,4 м2 располагается на 1 этаже, открытая планировка, отдельный вход с фасада, высота потолка 3 м, витринные окна по фасаду. Помещение в бетоне. Парковка перед фасадом. Место для размещения рекламы на фасаде.

Помещение располагается на первой линии комплекса, рядом дорога на въезд в ЖК, напротив помещения остановки транспорта. Живой развивающийся район, большой поток пешеходного трафика. Окружение — гипермаркет "Ашан", магазин одежды "Familia", аптека "Горздрав".

Прямая аренда от собственника, долгосрочный договор.

Арендная плата 230 000 рублей в месяц. УС налогообложения. Без комиссии.

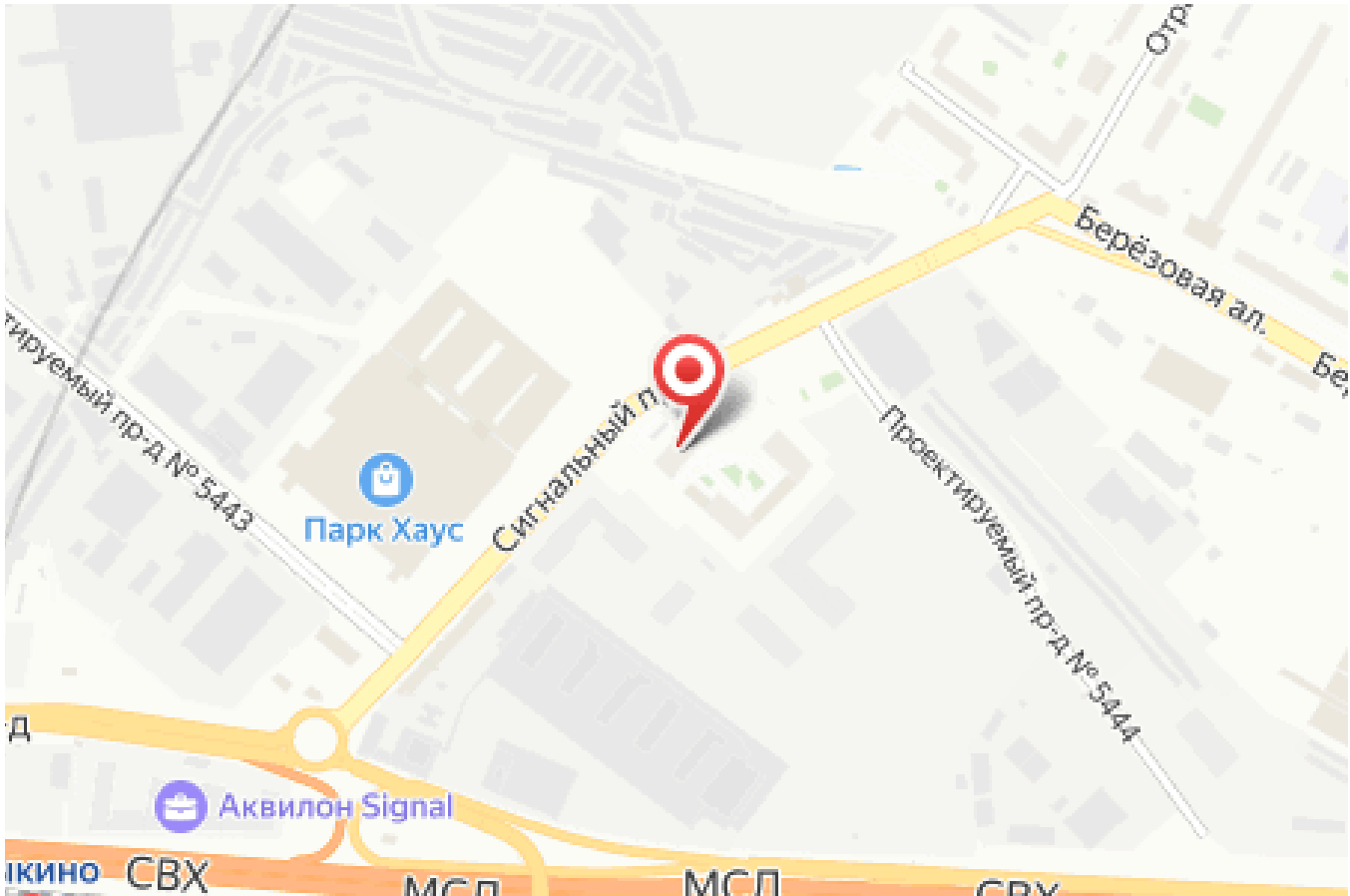

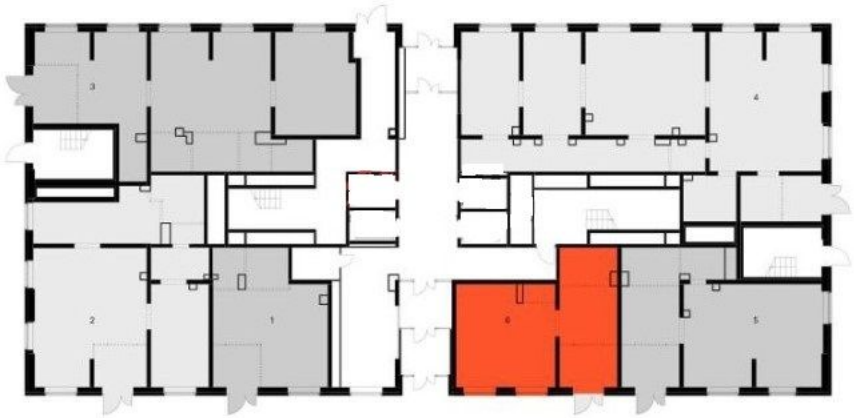

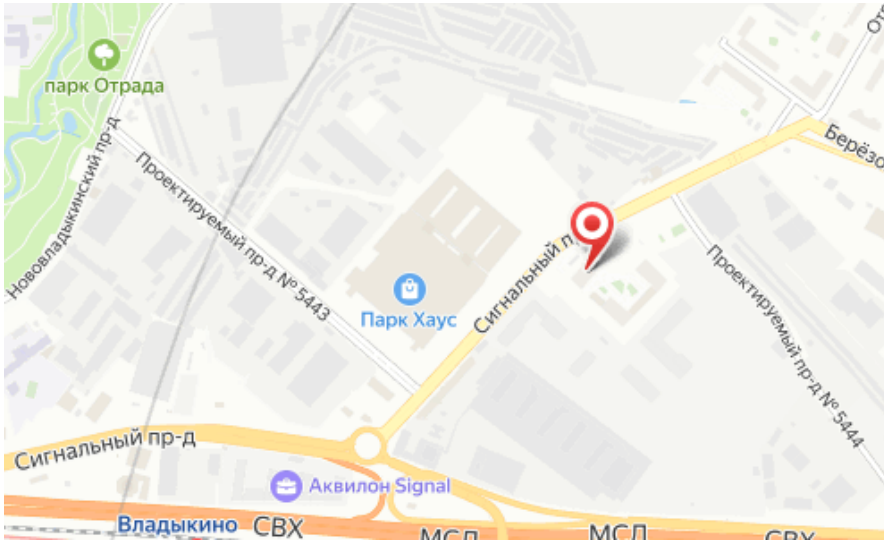

Общая площадь: **62 м²**

Этаж: **1**

Вид объекта: **Торговое помещение**

Этажность дома: **33**