Продажа

Продажа ЖК Noble

Москва, Филёвский парк

Багратионовский пр-д,

Фили
Багратионовская

₽ 56 842 500

ЖК «Noble» представляет собой 11-этажный клубный дом. Для отделки фасада взят бельгийский кирпич ручной формовки Vandersanden Lima. Он отличается богатой фактурой поверхности и белым цветом. Орнаментальная композиция основана на динамике пилонов в цветовом решении слоновой кости. В дизайнерской отделке лобби используются: мрамор, латунь, дерево и текстиль. В доме находятся колясочная и комната для мойки лап животным.
В ЖК «Noble» предложены планировки евроформата. Квартиры сдаются с чистовой отделкой на выбор из 3 вариантов: Piano, Calando, Tempo. Высота потолков от 3.5 до 3.9 метров. В квартирах спроектированы французские балконы с прозрачными ограждениями из триплекса.
Концепция благоустройства проекта разработана BUROMOSCOW, ландшафтный дизайн от ADM. На первых этажах расположены коммерческие помещения. На территории комплекса спроектирована площадь с фонтаном, парк-променад, смотровые площадки на крыше башен корпуса «Vivo», лаунж-зоны с уличными столиками и скамейки марки mmcite, выполнено озеленение: посажены разные виды деревьев, кустарников и цветов. Во дворе расположены детские площадки поделенные по возрастам и интересам. Для активного отдыха предусмотрена баскетбольная площадка, воркаут зона, тропа здоровья, беговой и веломаршрут, батутная площадка и пинг-понг. На территории проекта находится подземный двухуровневый паркинг, который вмещает 288 машино-мест, включающих места для парковки мотоциклов.
Проект «Noble» находится в районе «Филевский парк». В 5 минут пешком находится метро «Фили». Рядом расположен торгового-развлекательный центр «Филион» с «Ашан Сити», «ОБИ», кинотеатром «Синема Парк».

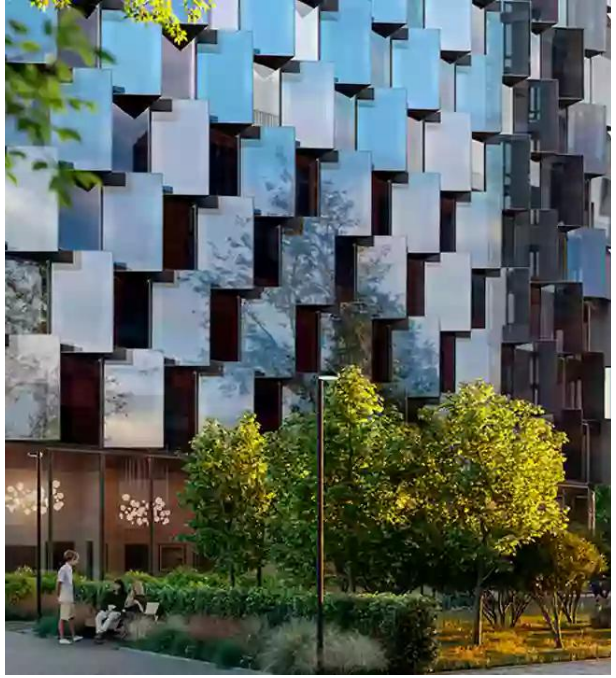

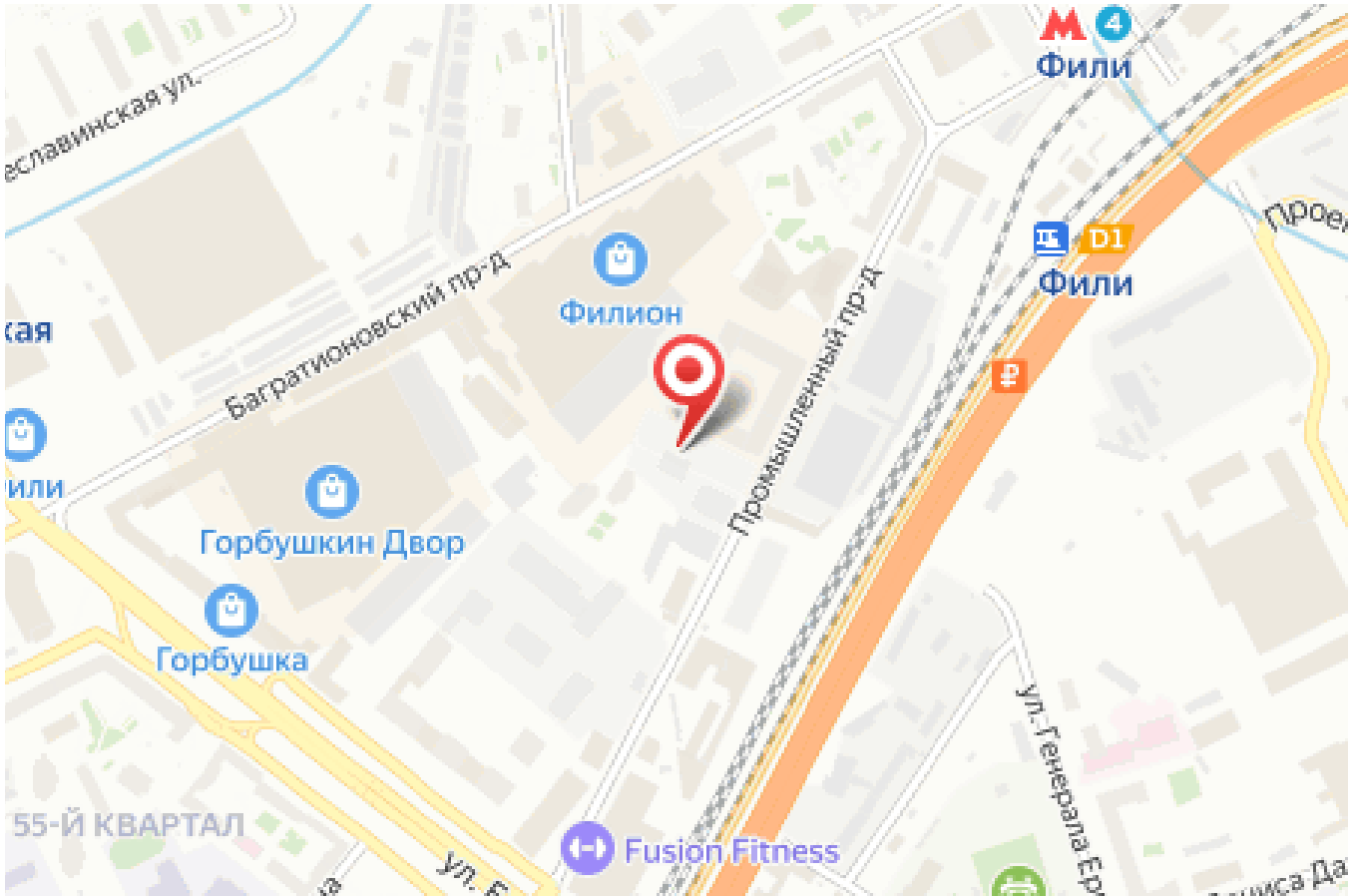

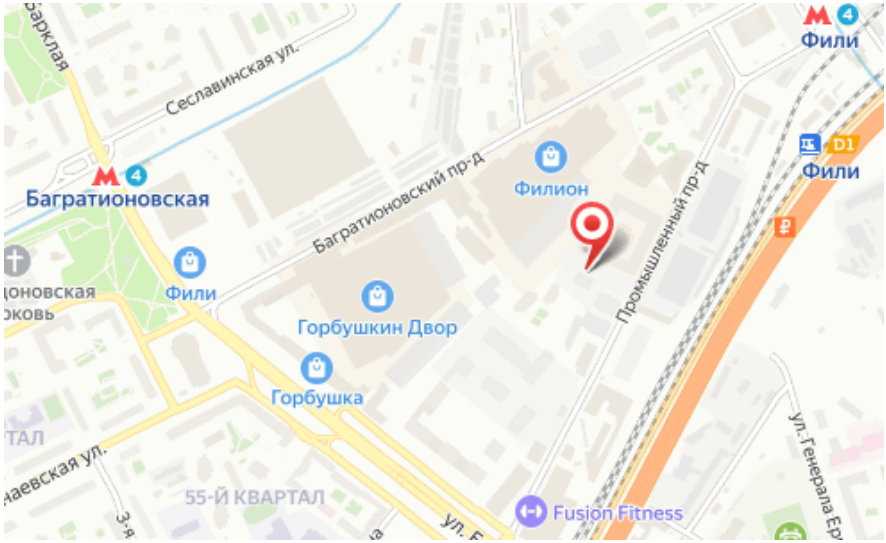

Жилой комплекс: **Noble**
Год постройки: **2024**
Тип дома: **Монолитный**

Корпус ЖК: **Корпус 1**
Квартал сдачи: **4**