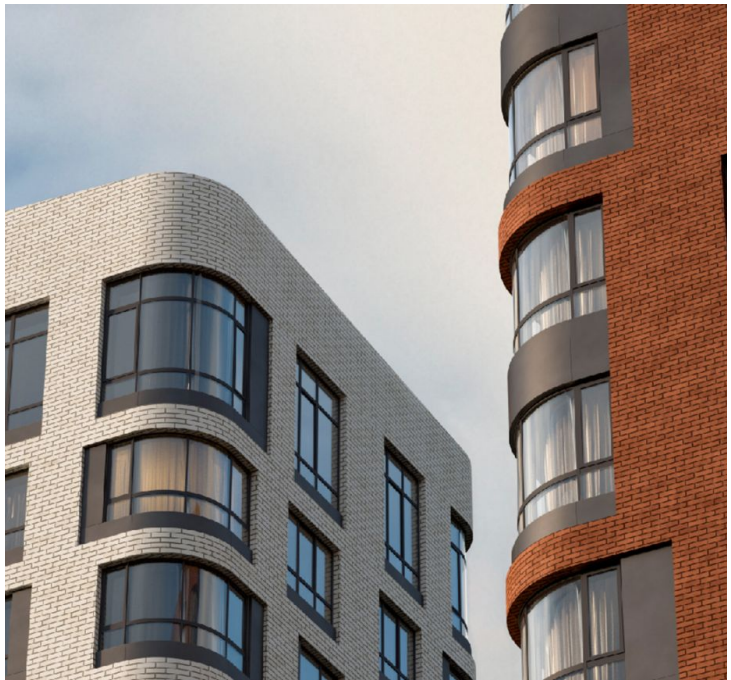

Продажа

Продажа ЖК Monodom Family

Москва, Лефортово

Золоторожский проезд,

Площадь Ильича
Римская

₽ 20 427 000

Проект «Monodom Family» представляет собой апарт-комплекс из 2 клубных домов на общем стилобате, высотой в 16 этажей. Архитектура башен выполнена в стиле минимализма. Во всех домах установлены современные скоростные бесшумные лифты и спроектированы дизайнерские входные группы. На первых этажах зданий предусмотрены колясочные и кладовые.

В комплексе предложены разные планировочные решения: в наличии апартаменты, как классического типа, так и европланировки. Отличительной особенностью комплекса является панорамное остекление. Из окон открывается вид на центр столицы. Все планировки просторные, с высокими потолками до 4.5 метров.

В комплексе «Monodom Family» благоустроенная придомовая территория. Во дворе расположены детские и спортивные площадки, зоны отдыха с лавочками. На первых этажах находятся коммерческие помещения. Для автовладельцев предусмотрен теплый подземный паркинг на 61 место. На территории апарт-комплекса развита инфраструктура — есть кафе, химчистка и магазины.

Проект «Monodom Family» располагается в историческом центре Москвы в 5 минутах пешком до метро «Римская» и «Площадь Ильича». В непосредственной близости находится большое количество школ, детских садов, поликлиник, магазинов, центров развития физической культуры и мест отдыха.

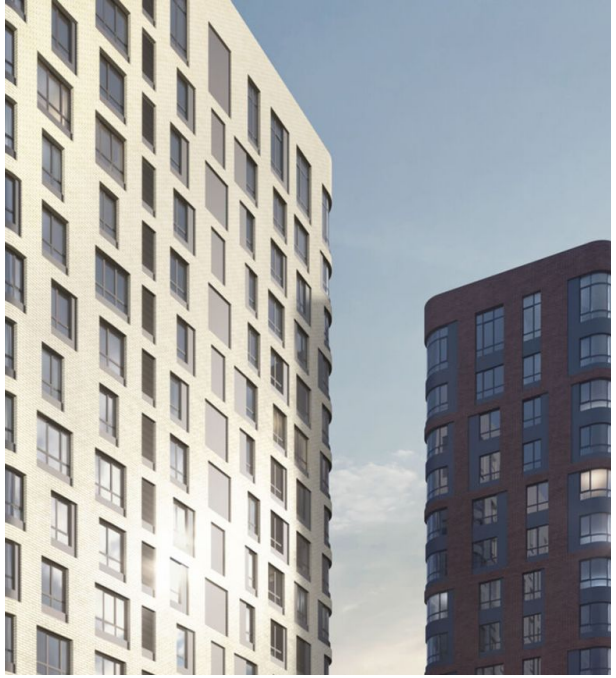

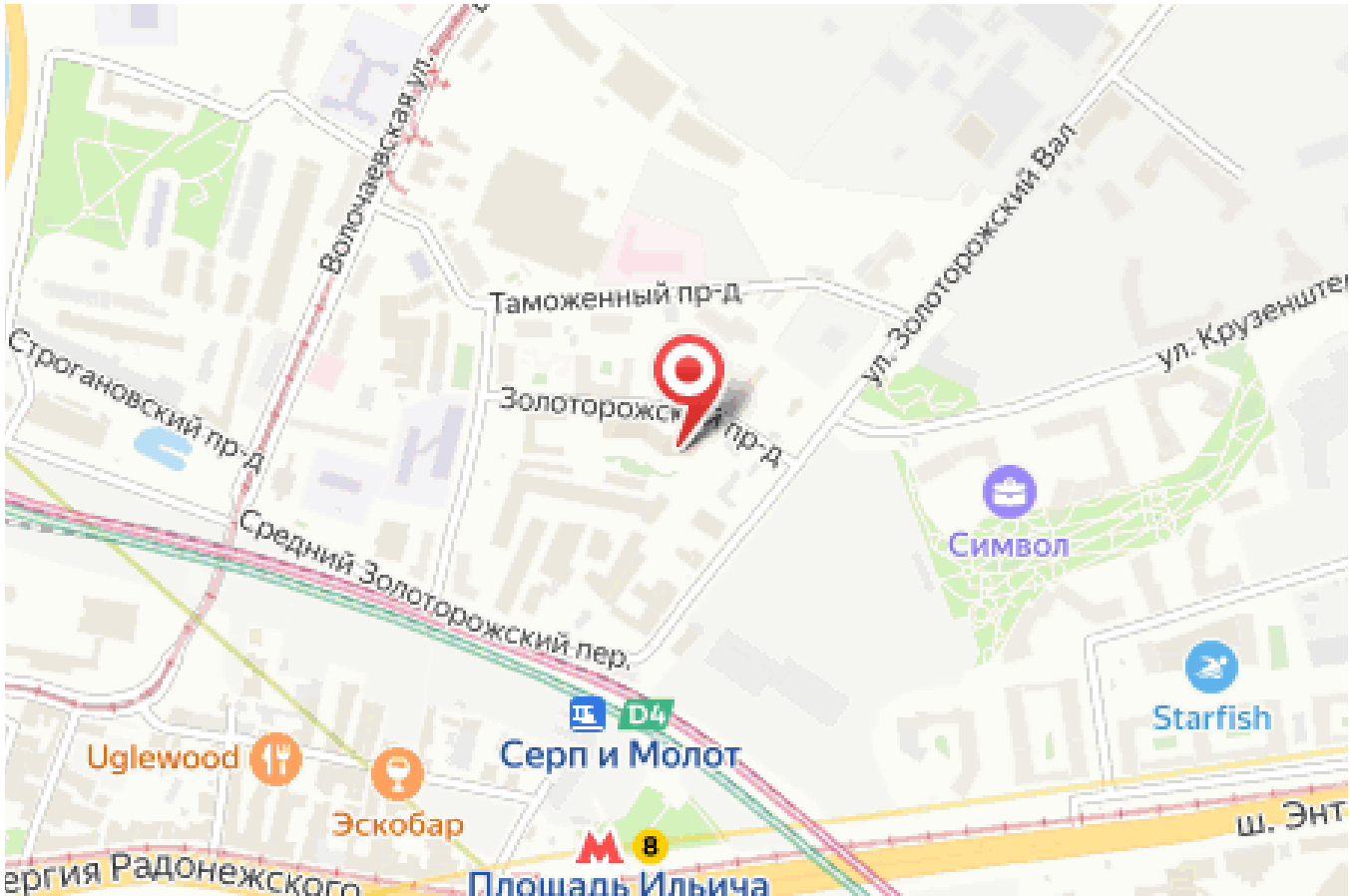

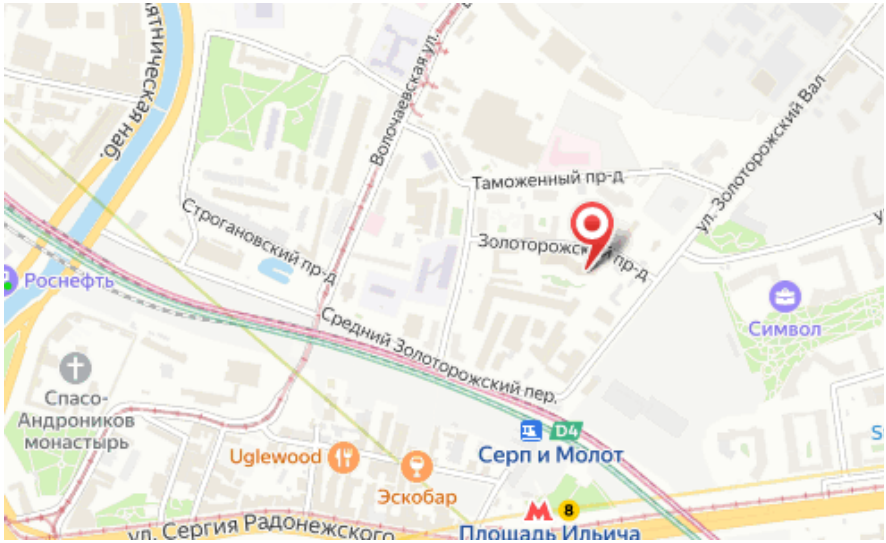

Жилой комплекс: **Monodom Family**
Год постройки: **2023**

Корпус ЖК: **Корпус А**
Квартал сдачи: **1**