Продажа

Продажа ЖК FORIVER

Москва, Даниловский

Симоновская наб,

Автозаводская
Автозаводская
ЗИЛ

₽ 39 962 220

Проект «FORIVER» представляет собой жилой квартал, включающий в себя 11 жилых корпусов высотой 12 и 19 этажей. Архитектурную концепцию для проекта разработали два бюро — шведское Semren&Mansson и российское APEX. В холлах выполнена отделка по индивидуальному авторском проетку. Предусмотрен консьерж-сервис, колясочные, санузлы и комнаты для мытья лап домашних животных.
В комплексе предложено множество планировочных решений: в наличии квартиры, как классического типа, так и европланировки. Среди них есть квартиры с патио, каминами, мастер-спальнями, окнами в ванной и угловым остеклением. На последних этажах размещены пентхаусы. Высота потолков на типовом этаже составляет 3 метра. Квартиры сдаются без отделки и с чистовой отделкой. Здания расположены вдоль береговой линии, поэтому большинство квартир имеют видовые характеристики.
В состав комплекса входит 3 детских сада. Для автовладельцев предусмотрен подземный паркинг на 1450 мест с келлерами, автомойкой и местами для электрокаров. Закрытый двор комплекса поднят на стилобат и благоустроен.Также проект благоустройства территории включает создание собственной набережной с прогулочными и велодорожками.
ЖК «FORIVER» находится на Симоновской набережной, в Даниловском районе Москвы. В 300 метрах расположен детский парк Липки. Метро «Автозаводская» находится в 10 минутах пешком, а ТТК — в 1,5 км.

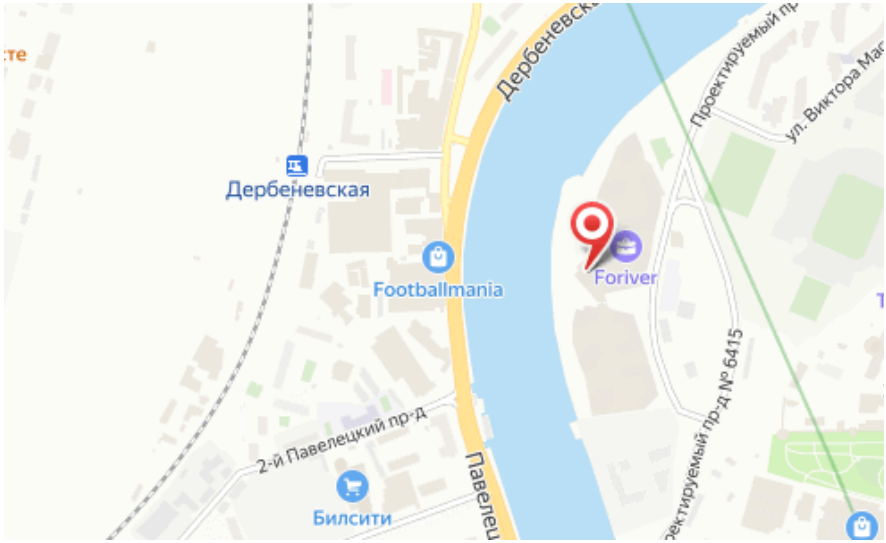

Жилой комплекс: **FORIVER**
Год постройки: **2024**

Корпус ЖК: **Корпус 4**
Квартал сдачи: **2**

Планировки

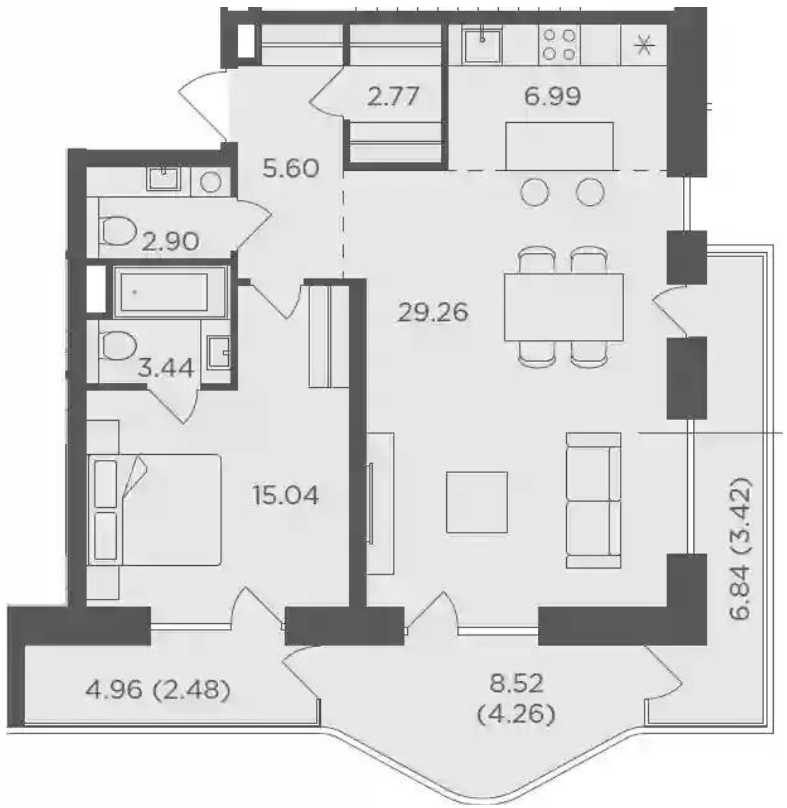

1-к.квартира

от ₽ 39 962 220

Количество комнат	1
Общая площадь	66 м²
Стоимость за м²	₽ 605 488
Жилая площадь	15.04 м²
Площадь кухни	36.25 м²
Этаж	11
Высота потолков	3 м
Тип санузла	3
Этажность	19

Планировки

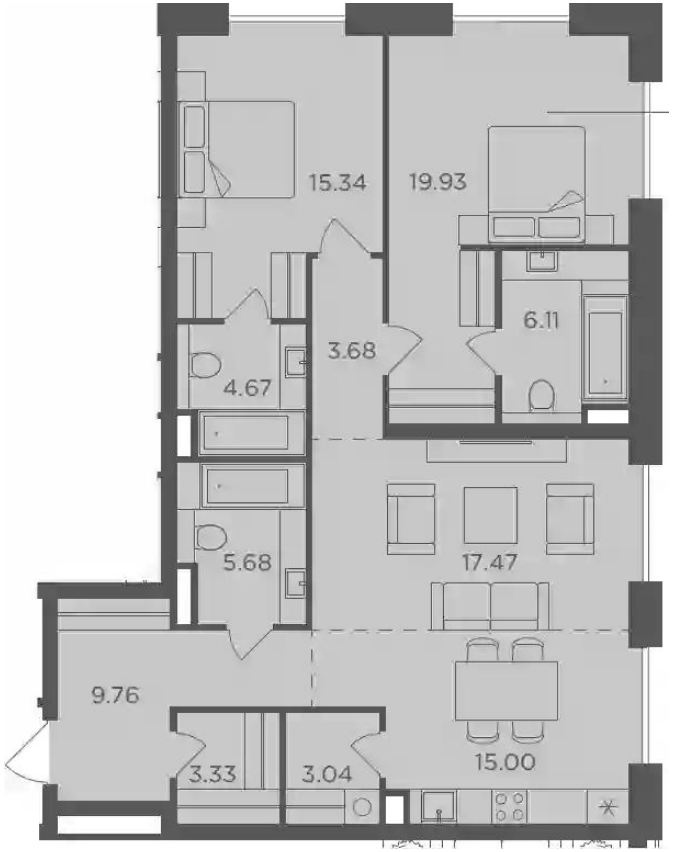

3-к.квартира

от ₽ 54 967 220

Количество комнат	3
Общая площадь	104.01 м²
Стоимость за м²	₽ 528 480
Жилая площадь	52.74 м²
Площадь кухни	15 м²
Этаж	2
Наличие балкона/лоджии	нет
Высота потолков	3 м
Тип санузла	3
Этажность	19

Планировки

5+к.квартира

от ₽ 76 040 380

Количество комнат	5+
Общая площадь	139.44 м²
Стоимость за м²	₽ 545 327
Жилая площадь	77.22 м²
Площадь кухни	18.04 м²
Этаж	2
Высота потолков	3 м
Тип санузла	3
Этажность	19