Продажа

Продажа ЖК Eleven

Москва, Пресненский

Звенигородское шоссе,

- Беговая
- Беговая
- Улица 1905 года

₽ 193 467 553

Проект «Eleven» представляет собой 2 башни высотой 16 и 17 этажей, объединенных стилобатом в 2 этажа. Фасады облицованы панелями цвета средиземноморского известняка и черным немецким клинкерным кирпичом. В входной группе выполнена дизайнерская отделка от Роберто Санторо.
Покупателям в ЖК «Eleven» предложено множество планировочных решений: в наличии 2 пентхауса, 88 квартир и 44 варианта планировок. Из окон дома открываются виды на центр города: Дом правительства, Кудринскую высотку, отель Radisson Royal на Кутузовском проспекте. Все квартиры сдаются с чистовой отделкой от Роберто Санторо. Отделка представлена в 2 вариациях: bright —спокойный, мягкий и contrast — более выразительный, динамичный.
В стилобатной части комплекса расположился фитнес-центр с 25-метровым бассейном и SPA-комплексом, ресторан «Амбар» и экомаркет, а также детский клуб. Для автовладельцев предусмотрен двухуровневый подземный паркинг на 158 мест и комната отдыха для водителей. Также на цокольном этаже разместились кладовые для хранения сезонных вещей.
Eleven строится в тихом Краснопресненском районе с развитой инфраструктурой. В пешей доступности от новостройки работают школы и гимназии, крупные торговые центры, медицинские учреждения, почта, зоопарк, рядом находится парк Декабрьского восстания. В 10 минутах пешком расположено метро «Улица 1905 года».

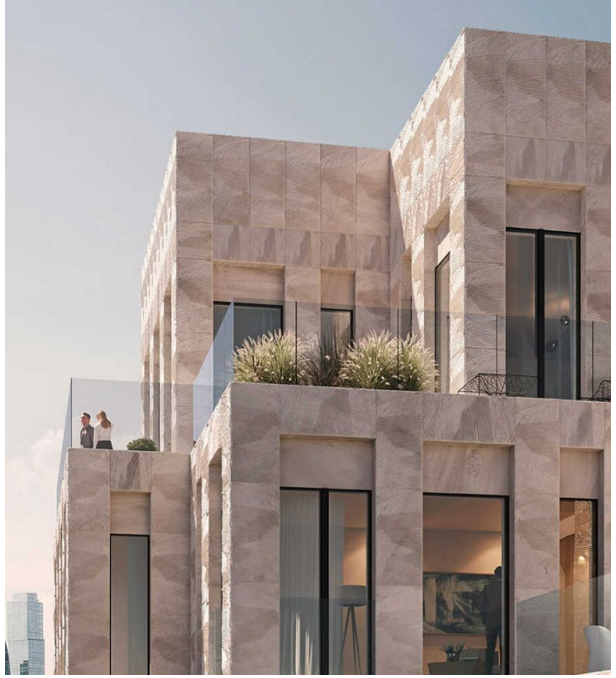

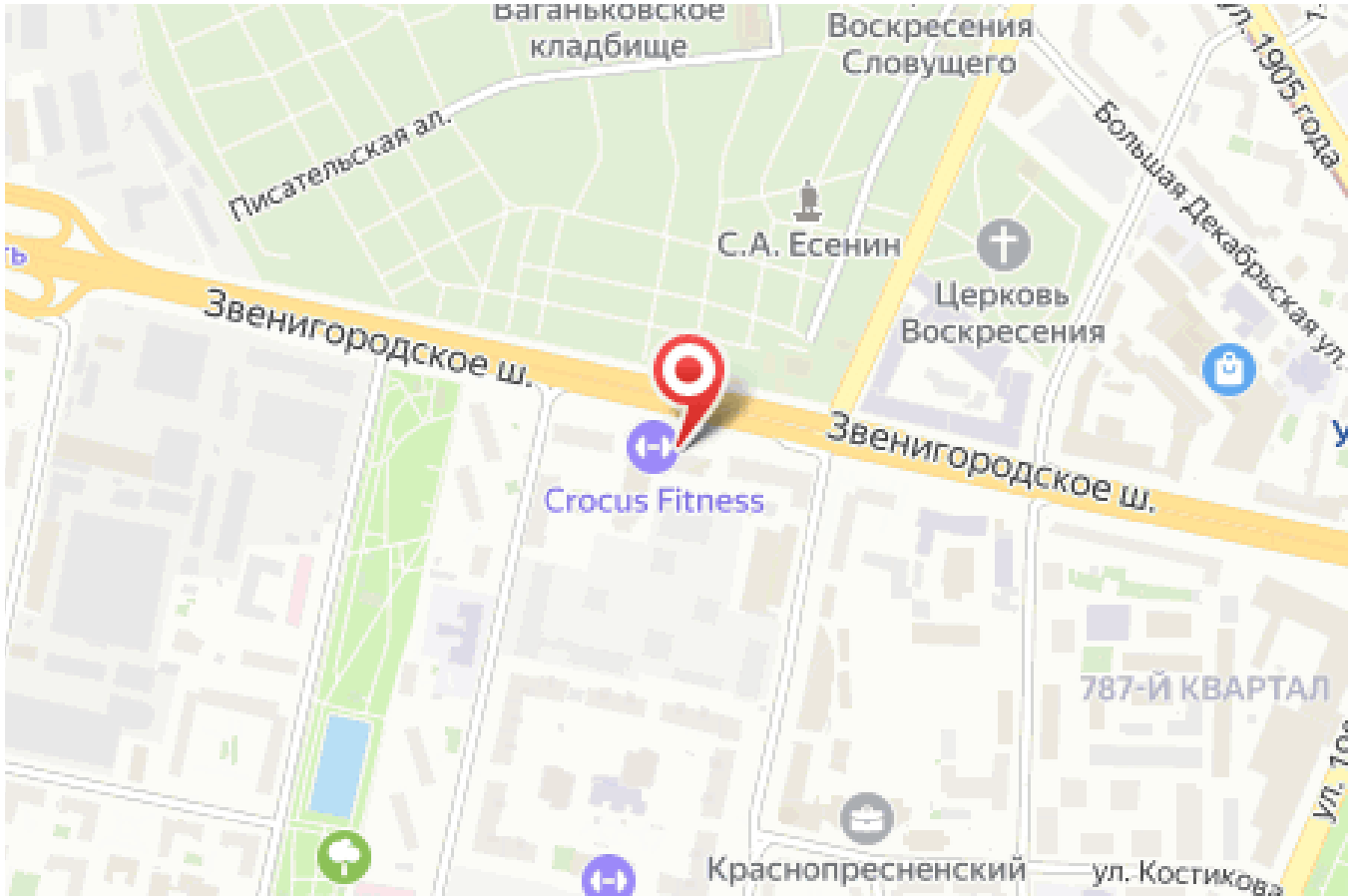

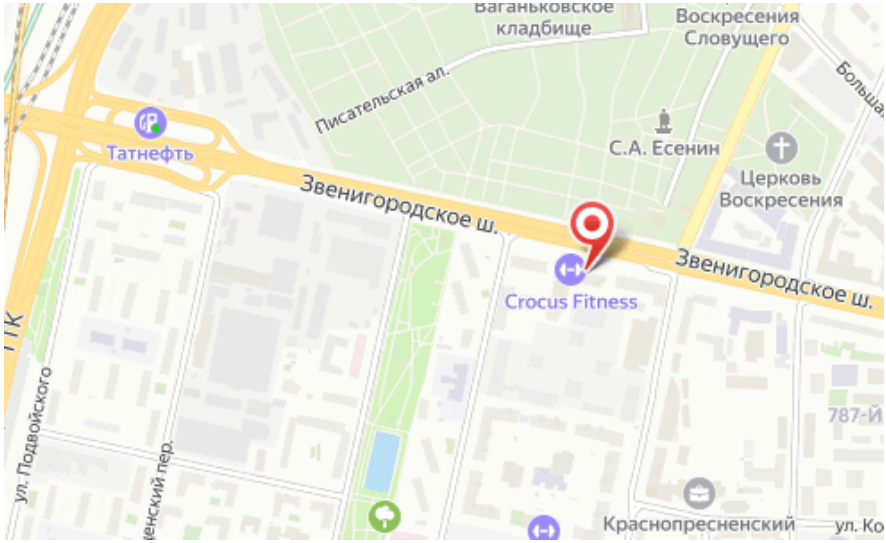

Жилой комплекс: **Eleven**
Год постройки: **2022**
Тип дома: **Монолитный**

Корпус ЖК: **Корпус Альфа**
Квартал сдачи: **2**

Планировки

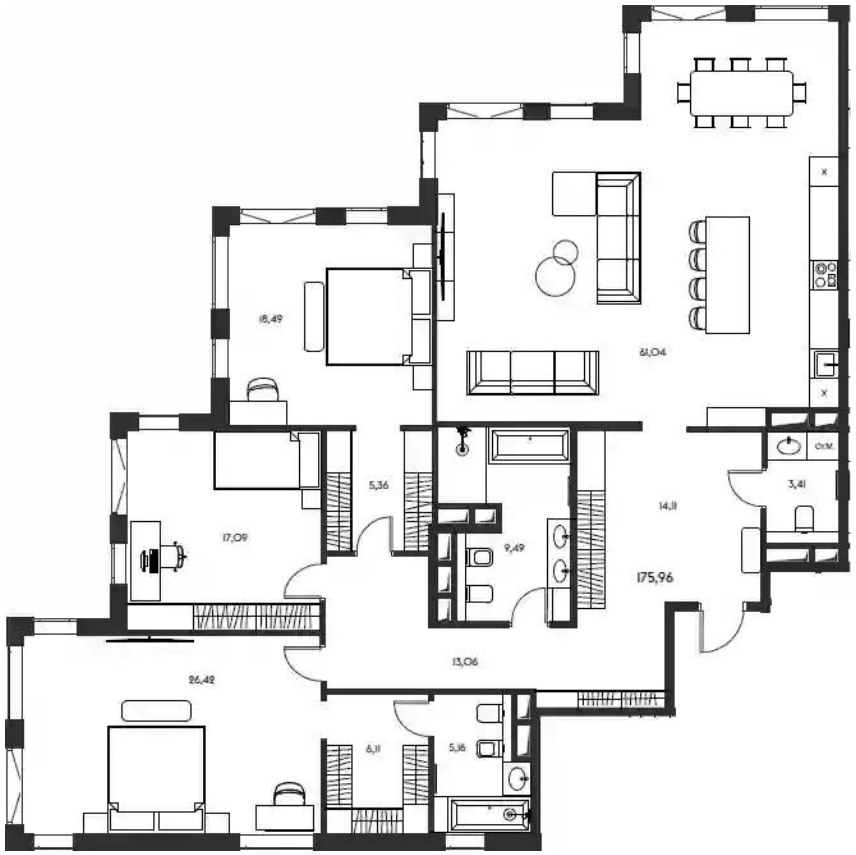

3-к.квартира 178.1 м², 14/16 эт.

от ₽ 193 467 553

Количество комнат	3
Общая площадь	178.1 м²
Стоимость за м²	₽ 1 086 286
Жилая площадь	62 м²
Площадь кухни	61.04 м²
Этаж	14
Наличие балкона/лоджии	нет
Высота потолков	3.6 м
Тип санузла	3
Этажность	16

Планировки

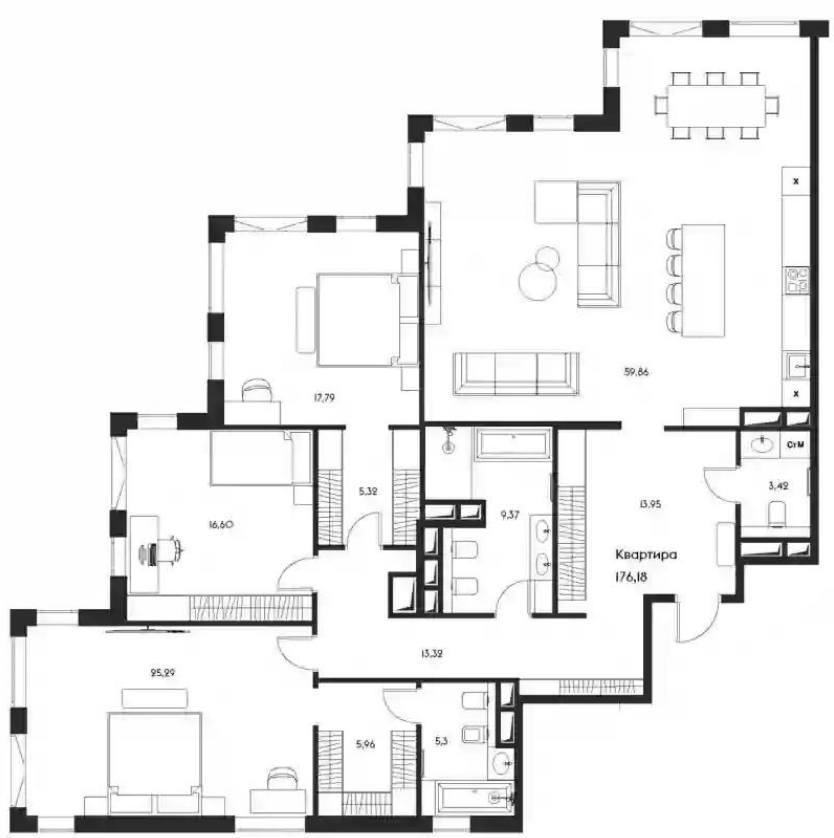

3-к.квартира 176.18 м², 15/16 эт.

от ₽ 198 555 773

Количество комнат	3
Общая площадь	176.18 м²
Стоимость за м²	₽ 1 127 005
Жилая площадь	59.68 м²
Площадь кухни	59.86 м²
Этаж	15
Наличие балкона/лоджии	нет
Высота потолков	3.6 м
Тип санузла	3
Этажность	16