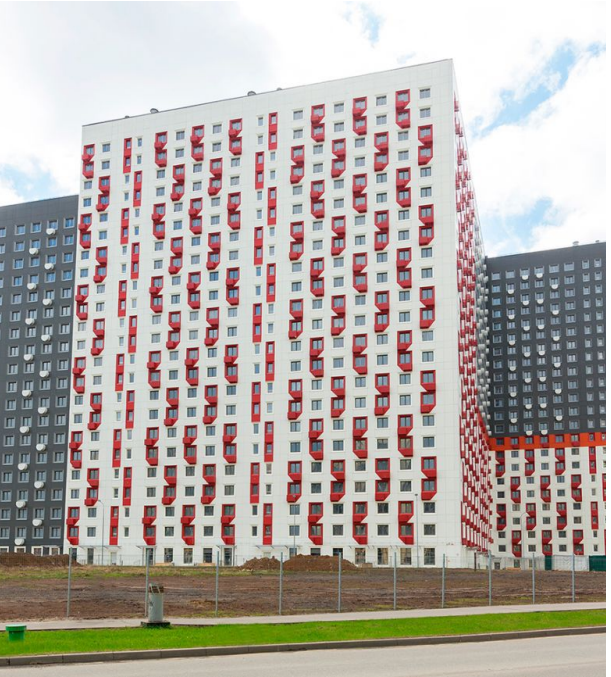

Продажа

Продажа ЖК Городские истории

Москва, Внуковское

ул Анны Ахматовой,

Рассказовка

₽ 10 466 467

Проект «Городские истории» включает в себя 3 корпуса высотой в 19-23 этажа. Навесные вентилируемые фасады облицованы керамогранитом белых, серых и красных оттенков.
В ЖК «Городские истории» предложено множество планировочных решений: в наличии квартиры, как классического типа, так и европланировки. Из окон комплекса открываются потрясающие виды на лесопарк и парк. Квартиры сдаются с отделкой «White Box» или без отделки.
Проект включает в себя детский сад на 225 мест. Внутренние дворы комплекса закрыты от машин. На придомовой территории находятся детские и спортивные площадки, пешеходные дорожки и места для отдыха. На первых этажах предусмотрены коммерческие помещения. Для владельцев автомобилей спроектирован подземный паркинг.
ЖК «Городские истории» расположен в Новомосковском административном округе. Рядом находятся детские сады, школы, поликлиники, аптеки, магазины и развлекательные центры. В пешей доступности расположены Ульяновский лесопарк, парк «Рассказовка» и Мичуринский пруд. В 200 метрах от ЖК находится метро «Рассказовка», выезд на МКАД — в 15 минутах транспортом.

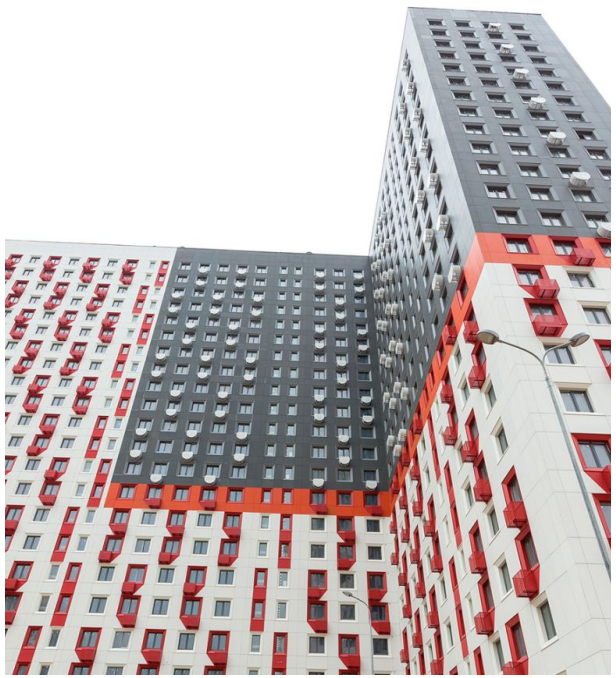

Жилой комплекс: **Городские истории**
Год постройки: **2024**

Корпус ЖК: **Корпус 3**
Квартал сдачи: **2**

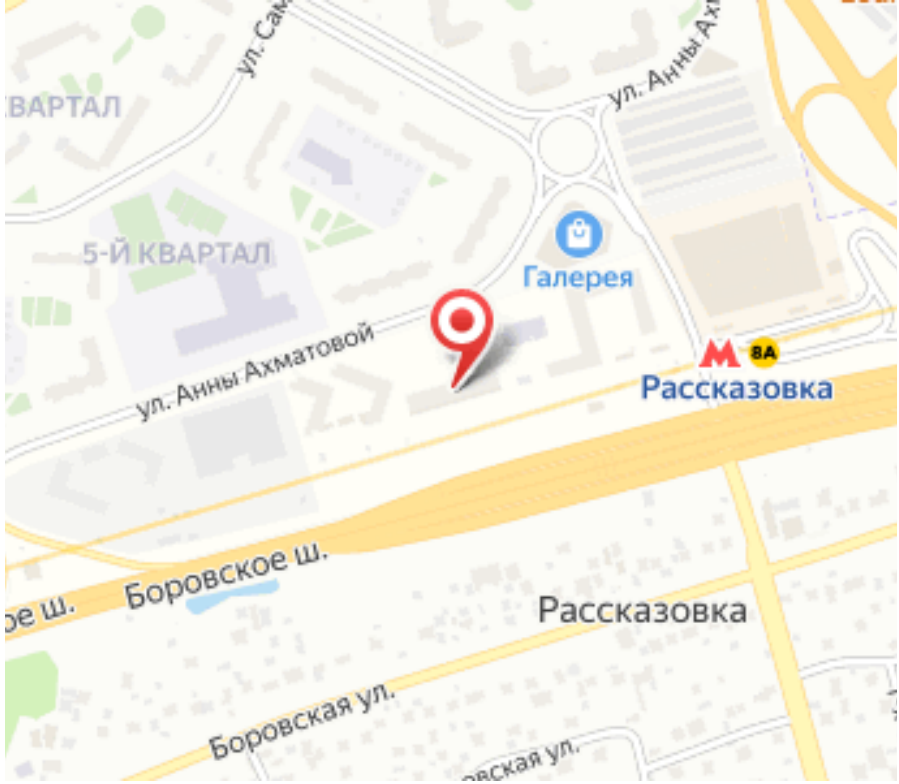
ул. Анны Ах
ВАРТАЛ
5-Й КВАРТАЛ
Галерея
ул. Анны Ахматовой
8А
Рассказовка
Боровское ш.
Рассказовка
Боровская ул.

Планировки

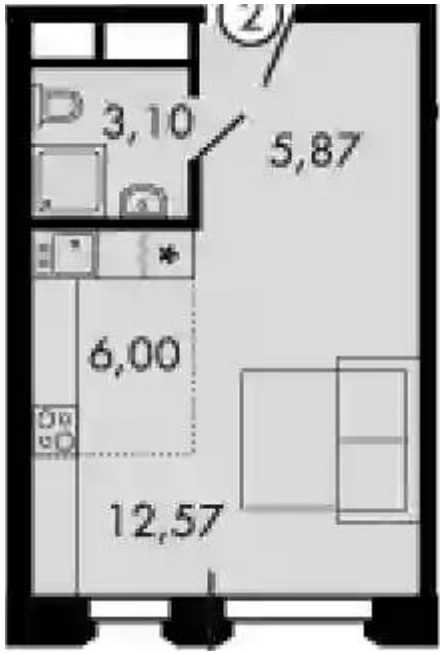

Студия 27.54 м², 20/24 эт.

от ₽ 10 519 837

Количество комнат	Студия
Общая площадь	27.54 м²
Стоимость за м²	₽ 381 984
Жилая площадь	18.57 м²
Этаж	20
Наличие балкона/лоджии	нет
Высота потолков	2.7 м
Тип санузла	Совмещенный
Этажность	24

Планировки

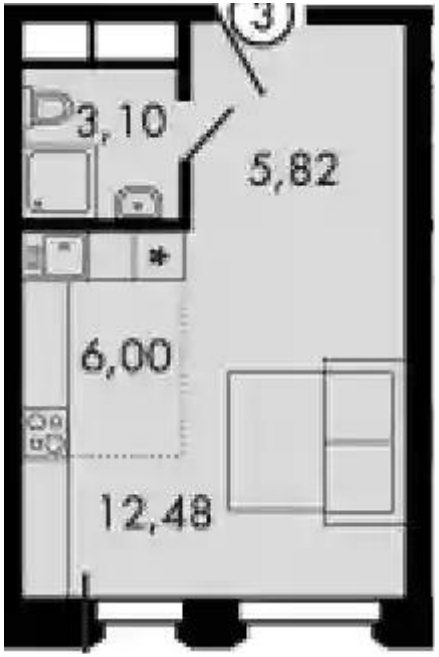

Студия 27.4 м², 20/24 эт.

от ₽ 10 466 467

Количество комнат	Студия
Общая площадь	27.4 м²
Стоимость за м²	₽ 381 988
Жилая площадь	18.48 м²
Этаж	20
Наличие балкона/лоджии	нет
Высота потолков	2.7 м
Тип санузла	Совмещенный
Этажность	24

Планировки

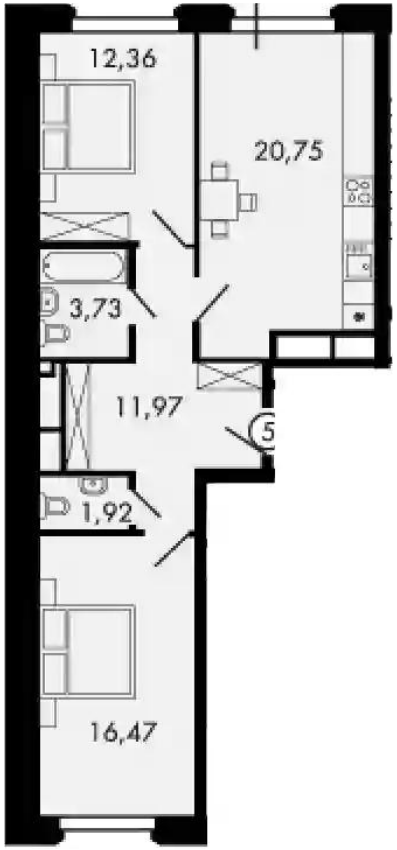

2-к.квартира 67.2 м², 20/24 эт.

от ₽ 19 650 060

Количество комнат	2
Общая площадь	67.2 м²
Стоимость за м²	₽ 292 412
Жилая площадь	28.83 м²
Площадь кухни	20.75 м²
Этаж	20
Наличие балкона/лоджии	нет
Высота потолков	2.7 м
Тип санузла	3
Этажность	24