Продажа

Продажа ЖК FORIVER

Москва, Даниловский

Симоновская наб,

Автозаводская
Автозаводская
ЗИЛ

₽ 29 325 590

Проект «FORIVER» представляет собой жилой квартал, включающий в себя 11 жилых корпусов высотой 12 и 19 этажей. Архитектурную концепцию для проекта разработали два бюро — шведское Semren&Mansson и российское APEX. В холлах выполнена отделка по индивидуальному авторском проетку. Предусмотрен консьерж-сервис, колясочные, санузлы и комнаты для мытья лап домашних животных.
В комплексе предложено множество планировочных решений: в наличии квартиры, как классического типа, так и европланировки. Среди них есть квартиры с патио, каминами, мастер-спальнями, окнами в ванной и угловым остеклением. На последних этажах размещены пентхаусы. Высота потолков на типовом этаже составляет 3 метра. Квартиры сдаются без отделки и с чистовой отделкой. Здания расположены вдоль береговой линии, поэтому большинство квартир имеют видовые характеристики.
В состав комплекса входит 3 детских сада. Для автовладельцев предусмотрен подземный паркинг на 1450 мест с келлерами, автомойкой и местами для электрокаров. Закрытый двор комплекса поднят на стилобат и благоустроен.Также проект благоустройства территории включает создание собственной набережной с прогулочными и велодорожками.
ЖК «FORIVER» находится на Симоновской набережной, в Даниловском районе Москвы. В 300 метрах расположен детский парк Липки. Метро «Автозаводская» находится в 10 минутах пешком, а ТТК — в 1,5 км.

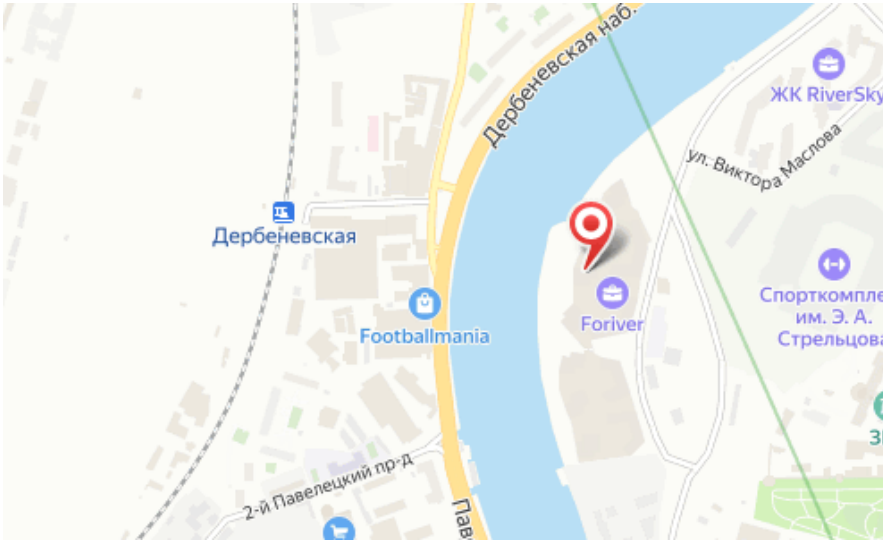

Жилой комплекс: **FORIVER**
Год постройки: **2024**

Корпус ЖК: **Корпус 5**
Квартал сдачи: **2**

Планировки

1-к.квартира

от ₽ 29 325 590

Количество комнат	1
Общая площадь	54.88 м²
Стоимость за м²	₽ 534 358
Жилая площадь	17.36 м²
Площадь кухни	17.92 м²
Этаж	5
Наличие балкона/лоджии	нет
Высота потолков	3 м
Тип санузла	Совмещенный
Этажность	19

Планировки

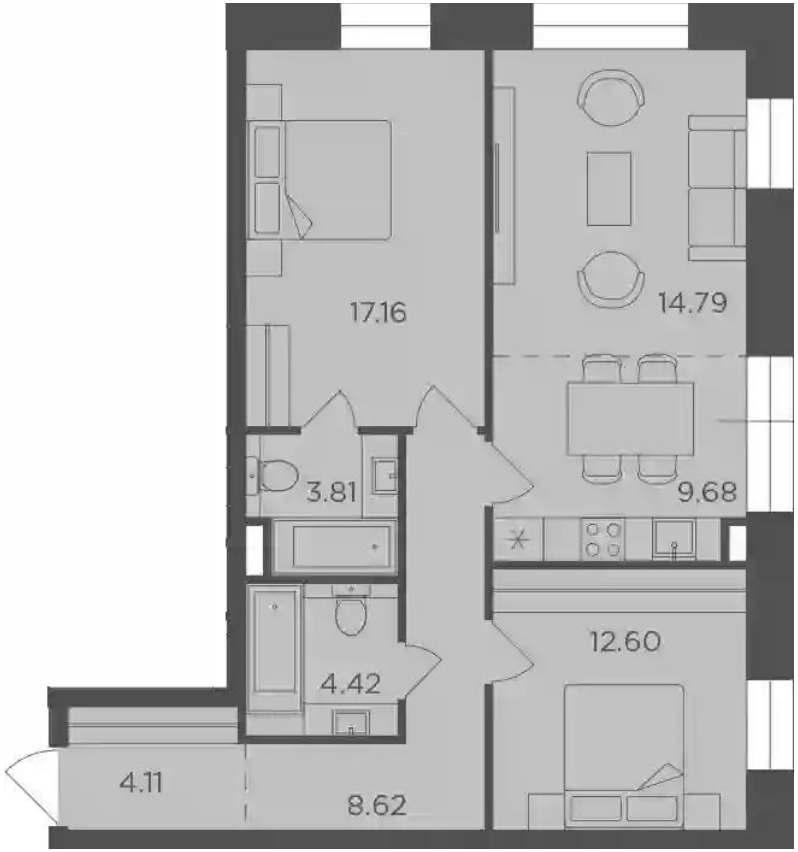

2-к.квартира

от ₽ 37 934 820

Количество комнат	2
Общая площадь	75.19 м²
Стоимость за м²	₽ 504 519
Жилая площадь	29.76 м²
Площадь кухни	24.47 м²
Этаж	10
Наличие балкона/лоджии	нет
Высота потолков	3 м
Тип санузла	3
Этажность	19

Планировки

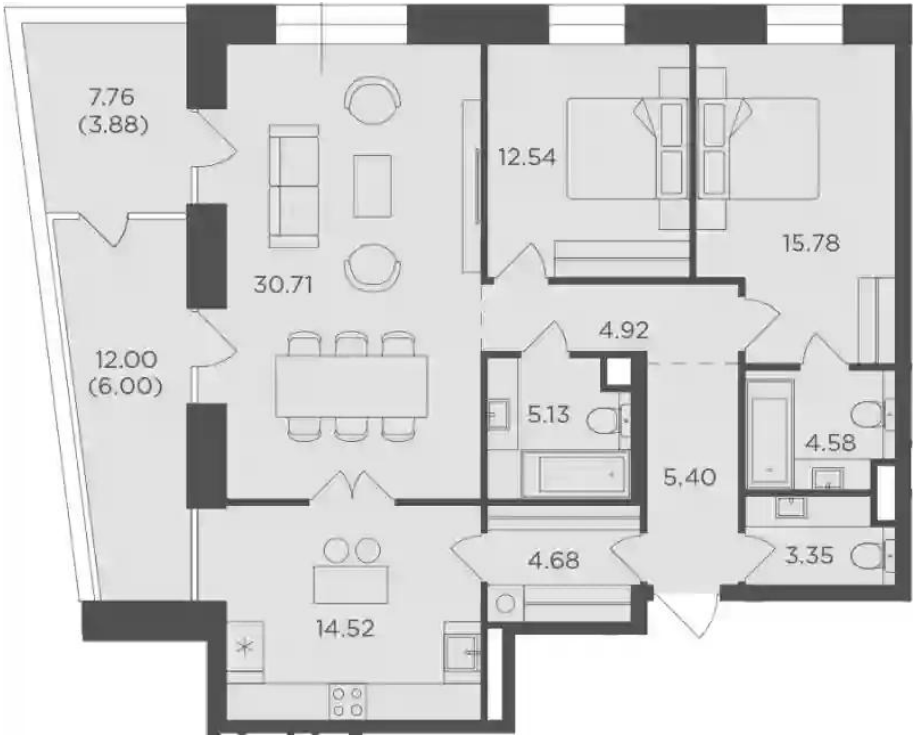

3-к.квартира

от ₽ 65 589 710

Количество комнат	3
Общая площадь	101.61 м²
Стоимость за м²	₽ 645 504
Жилая площадь	59.03 м²
Площадь кухни	14.52 м²
Этаж	18
Высота потолков	3 м
Тип санузла	3
Этажность	19

Планировки

4-к.квартира

от ₽ 82 424 320

Количество комнат	4
Общая площадь	129.64 м²
Стоимость за м²	₽ 635 794
Жилая площадь	88.36 м²
Площадь кухни	12.24 м²
Этаж	18
Высота потолков	3 м
Тип санузла	3
Этажность	19

Планировки

5+к.квартира

от ₽ 264 158 250

Количество комнат	5+
Общая площадь	261.38 м²
Стоимость за м²	₽ 1 010 629
Жилая площадь	207.44 м²
Площадь кухни	15.36 м²
Этаж	19
Высота потолков	3 м
Тип санузла	3
Этажность	19