Продажа

Егорово парк Корпус 3.3

Москва,

Москва, г Люберцы, поселок Жилино-1, ул Колхозная

- Котельники
- Томилино
- Красково

₽ 4 822 880

Жилой комплекс «Егорово Парк» состоит из кирпично-монолитных корпусов высотой в 12 этажей. В оформлении фасадов применяется штукатурка. Во всех домах выполнена дизайнерская отделка входных групп и установленные современные лифты.
В проекте «Егорово Парк» предложено множество планировочных решений: в наличии квартиры как классического типа, так и европланировки. Квартиры сдаются с чистовой отделкой и высотой потолков 2.75 метра.
Придомовая территория ЖК «Егорово Парк» благоустроена, на ней проведено озеленение, ведется видеонаблюдение, спроектированы пешеходные дорожки, прогулочный бульвар и места для отдыха. Во дворах установлены современные детские и спортивные площадки, отведены зоны для проведения спортивных игр. В состав проекта входит свой детский сад и 2 школы. Для владельцев автомобилей предусмотрены стоянка и отдельный многоуровневый паркинг.
Жилой комплекс «Егорово Парк» находится в ГО Люберцы. Инфраструктура района развита, в пешей доступности: магазины, детские сады, магазины, кафе, банкоматы. До Томилинского лесопарка можно добраться за 10 минутах транспортом. До метро «Котельники» — 15 минут транспортом.

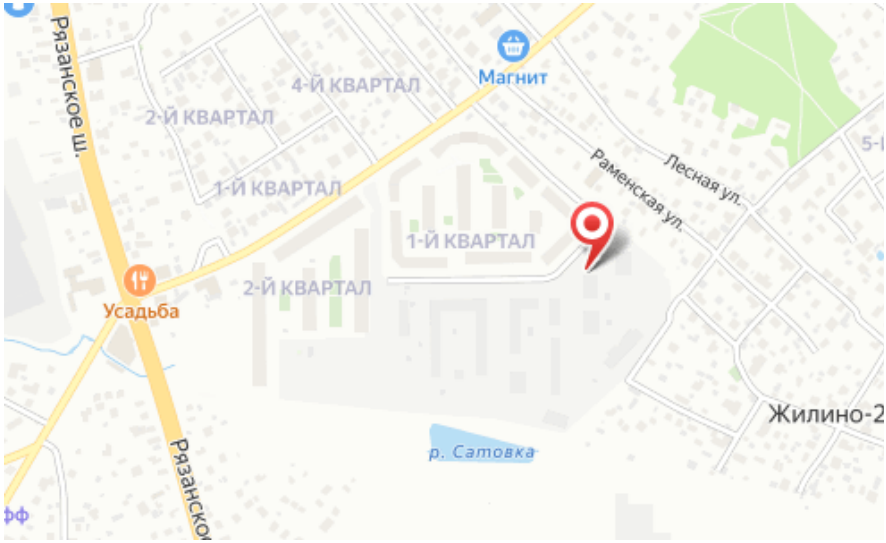

Жилой комплекс: **Егорово парк**
Год постройки: **2025**

Корпус ЖК: **Корпус 3.3**
Квартал сдачи: **3**

Планировки

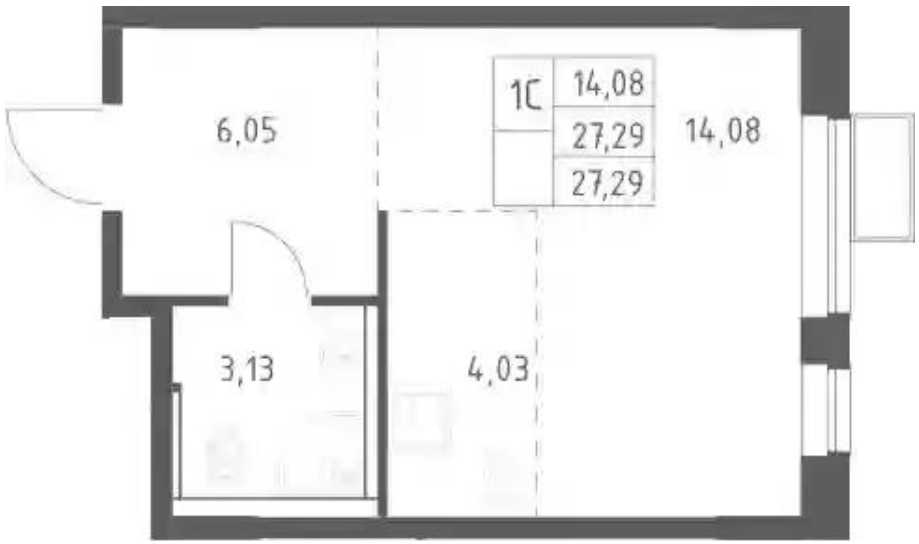

Студия 27.29 м², 2/4 эт.

от ₽ 4 822 880

Количество комнат	Студия
Общая площадь	27.29 м²
Стоимость за м²	₽ 176 727
Жилая площадь	18.11 м²
Этаж	2
Наличие балкона/лоджии	нет
Высота потолков	2.77 м
Тип санузла	Совмещенный
Этажность	4

Планировки

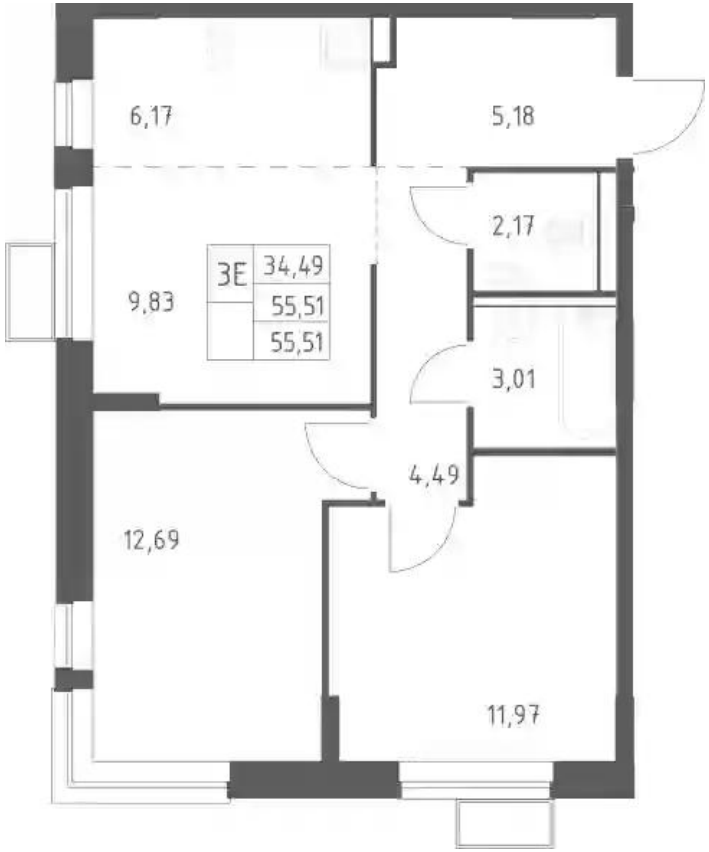

2-к.квартира 55.51 м², 2/4 эт.

от ₽ 8 456 615

Количество комнат	2
Общая площадь	55.51 м²
Стоимость за м²	₽ 152 344
Жилая площадь	24.66 м²
Площадь кухни	16 м²
Этаж	2
Наличие балкона/лоджии	нет
Высота потолков	2.77 м
Тип санузла	Раздельный
Этажность	4

Планировки

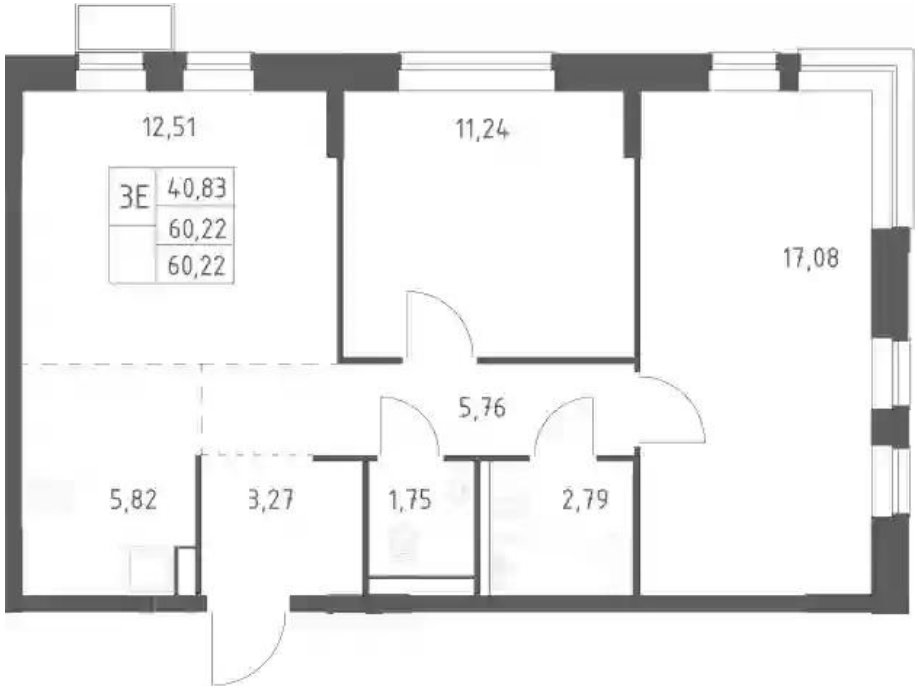

2-к.квартира 60.22 м², 4/4 эт.

от ₽ 9 295 379

Количество комнат	2
Общая площадь	60.22 м²
Стоимость за м²	₽ 154 357
Жилая площадь	28.32 м²
Площадь кухни	18.33 м²
Этаж	4
Наличие балкона/лоджии	нет
Высота потолков	2.95 м
Тип санузла	Раздельный
Этажность	4

Планировки

1-к.квартира 37.22 м², 4/4 эт.

от ₽ 6 082 046

Количество комнат	1
Общая площадь	37.22 м²
Стоимость за м²	₽ 163 408
Жилая площадь	11.3 м²
Площадь кухни	17.55 м²
Этаж	4
Наличие балкона/лоджии	нет
Высота потолков	2.95 м
Тип санузла	Совмещенный
Этажность	4

Планировки

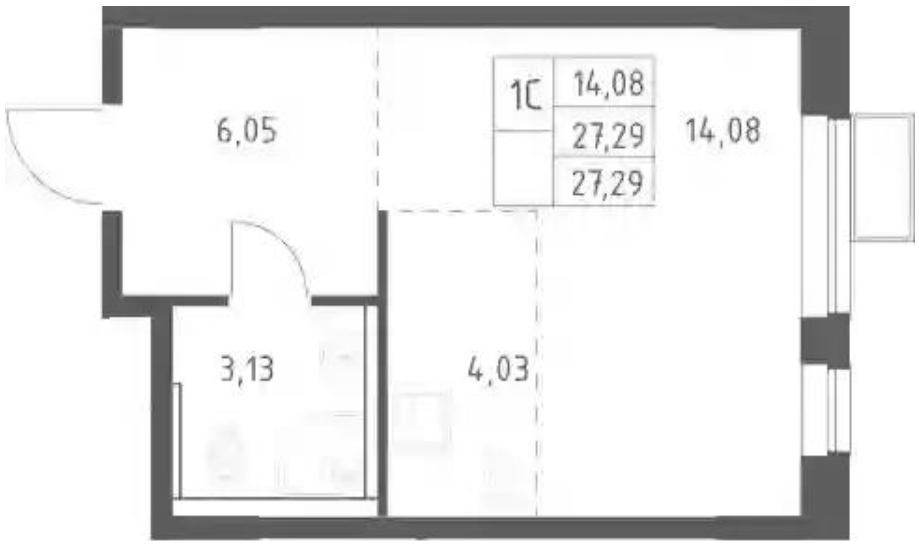

Студия 27.29 м², 4/4 эт.

от ₽ 4 909 990

Количество комнат	Студия
Общая площадь	27.29 м²
Стоимость за м²	₽ 179 919
Жилая площадь	18.11 м²
Этаж	4
Наличие балкона/лоджии	нет
Высота потолков	2.95 м
Тип санузла	Совмещенный
Этажность	4

Планировки

1-к.квартира 48.06 м², 4/4 эт.

от ₽ 7 458 816

Количество комнат	1
Общая площадь	48.06 м²
Стоимость за м²	₽ 155 198
Жилая площадь	14.63 м²
Площадь кухни	20.31 м²
Этаж	4
Наличие балкона/лоджии	нет
Высота потолков	2.95 м
Тип санузла	Раздельный
Этажность	4

Планировки

3-к.квартира 88.44 м², 4/4 эт.

от ₽ 11 139 283

Количество комнат	3
Общая площадь	88.44 м²
Стоимость за м²	₽ 125 953
Жилая площадь	38.74 м²
Площадь кухни	18.53 м²
Этаж	4
Наличие балкона/лоджии	нет
Высота потолков	2.95 м
Тип санузла	3
Этажность	4