Продажа

Точка отсчета Корпус 1

Москва,

Москва, ул Сосновый Бор

Крылатское

₽ 21 920 272

Проект «Точка отсчета» — это клубный дом высотой в 4 этажа, построенный по долговечной кирпично-монолитной технологии. В оформлении навесных фасадов используется облицовочный камень серых оттенков. В доме выполнена дизайнерская отделка входных групп.
В клубном доме «Точка отсчета» предложено всего 80 квартир. В них предусмотрены трехметровые потолки, окна в пол и интеллектуальные системы очистки воздуха. Сдаются квартиры без отделки.
В проекте «Точка отсчета» предусмотрены консьерж-сервис, собственное кафе, зоны для спорта и релаксации. Для владельцев автомобилей спроектированы подземный и наземный паркинги, парковка для гостей.
Клубный дом «Точка отсчета» находится в 10 минутах от МКАД, в Одинцовском городском округе. В пешей доступности расположены кафе, магазины, салоны красоты, спортивные клубы, медицинский центр и детский центр. До метро «Крылатское» 20 минут транспортом.

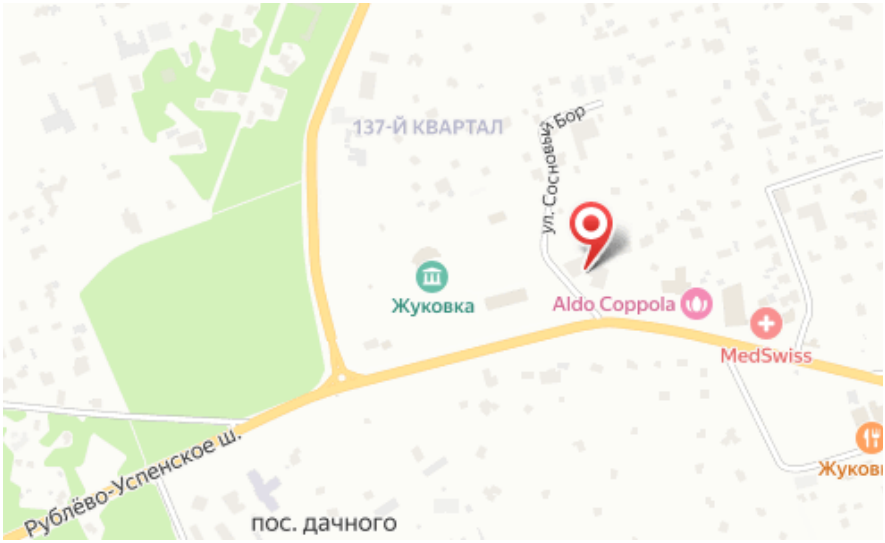

Жилой комплекс: **Точка отсчета**
Год постройки: **2023**

Корпус ЖК: **Корпус 1**
Квартал сдачи: **4**

Планировки

Студия

от ₽ 21 920 272

Количество комнат	Студия
Общая площадь	51.36 м²
Стоимость за м²	₽ 426 797
Жилая площадь	39.28 м²
Этаж	1
Наличие балкона/лоджии	нет
Высота потолков	2.91 м
Тип санузла	Совмещенный
Этажность	4

Планировки

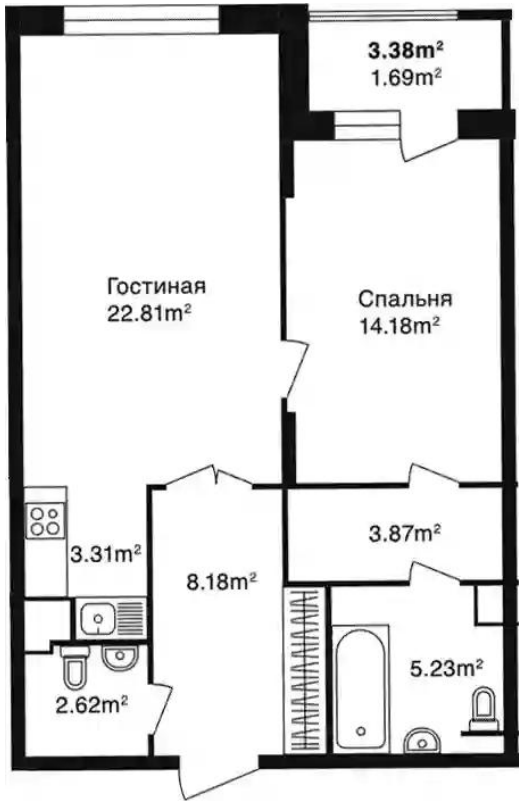

1-к.квартира

от ₽ 25 397 726

Количество комнат	1
Общая площадь	60.2 м²
Стоимость за м²	₽ 421 889
Жилая площадь	14.18 м²
Площадь кухни	26.12 м²
Этаж	1
Высота потолков	2.91 м
Тип санузла	3
Этажность	4

Планировки

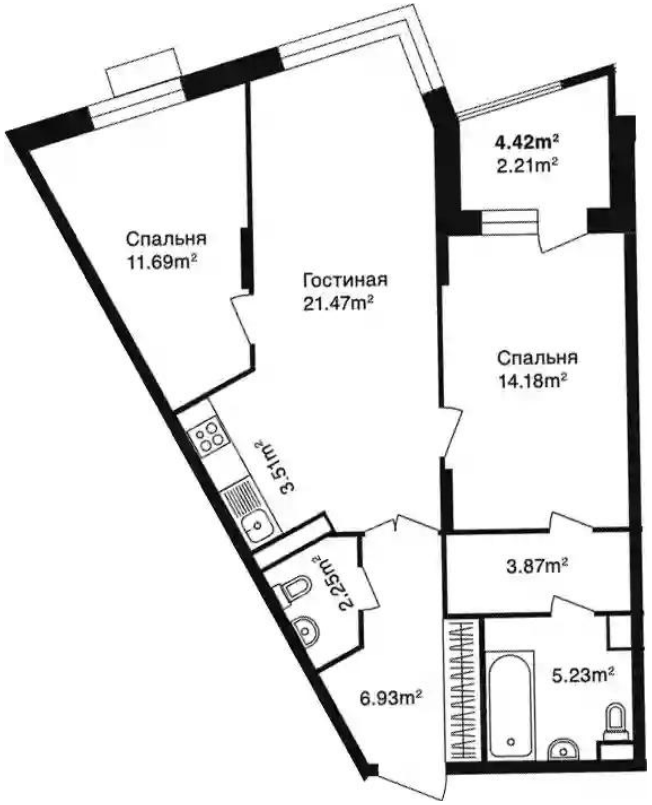

2-к.квартира

от ₽ 27 565 928

Количество комнат	2
Общая площадь	69.13 м²
Стоимость за м²	₽ 398 755
Жилая площадь	25.87 м²
Площадь кухни	24.98 м²
Этаж	1
Высота потолков	2.91 м
Тип санузла	3
Этажность	4