Продажа

1-й Шереметьевский Корпус 3

Москва,

Москва, г Химки, мкр Подрезково, ул Комсомольская

- Войковская
- Подрезково
- Новоподрезково

₽ 5 521 320

Жилой комплекс «1-й Шереметьевский» —16-этажный проект с тематическими дизайнерскими иллюстрациями во входных группах. Лаунж и коворкинг-зона оборудованы удобными диванами и креслами. Первые этажи комплекса отведены под коммерческие помещения.
Планировки представлены в нескольких вариантах: 1-комнатные, 2х-комнатные и 3х-комнатные квартиры с подчистовой или чистовой дизайнерской отделкой.
Инфраструктура на территории комплекса развита—имеются закольцованные велосипедные и беговые дорожки, собственная школа и детский сад. В квартале спроектирована площадка для занятий спортом и йогой. Предусмотрена парковка для двухколесного транспорта.
Жилой комплекс находится в микрорайоне Подрезково, в 500 метрах от одноименной железнодорожной станции. До международного аэропорта Шереметьево дорога займет 15 минут транспортом.

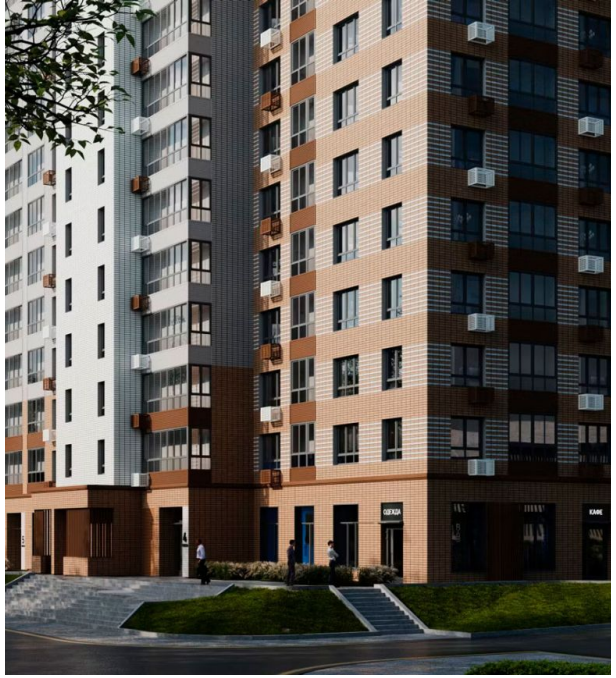

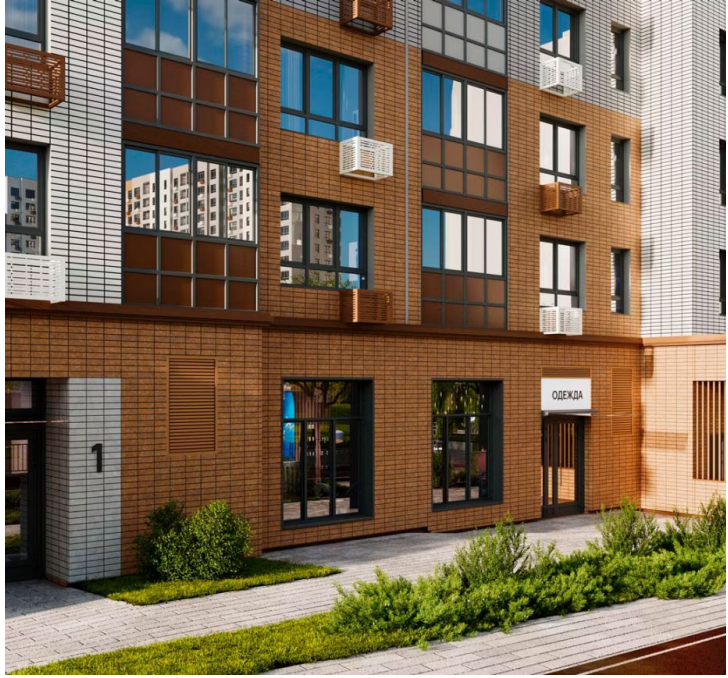

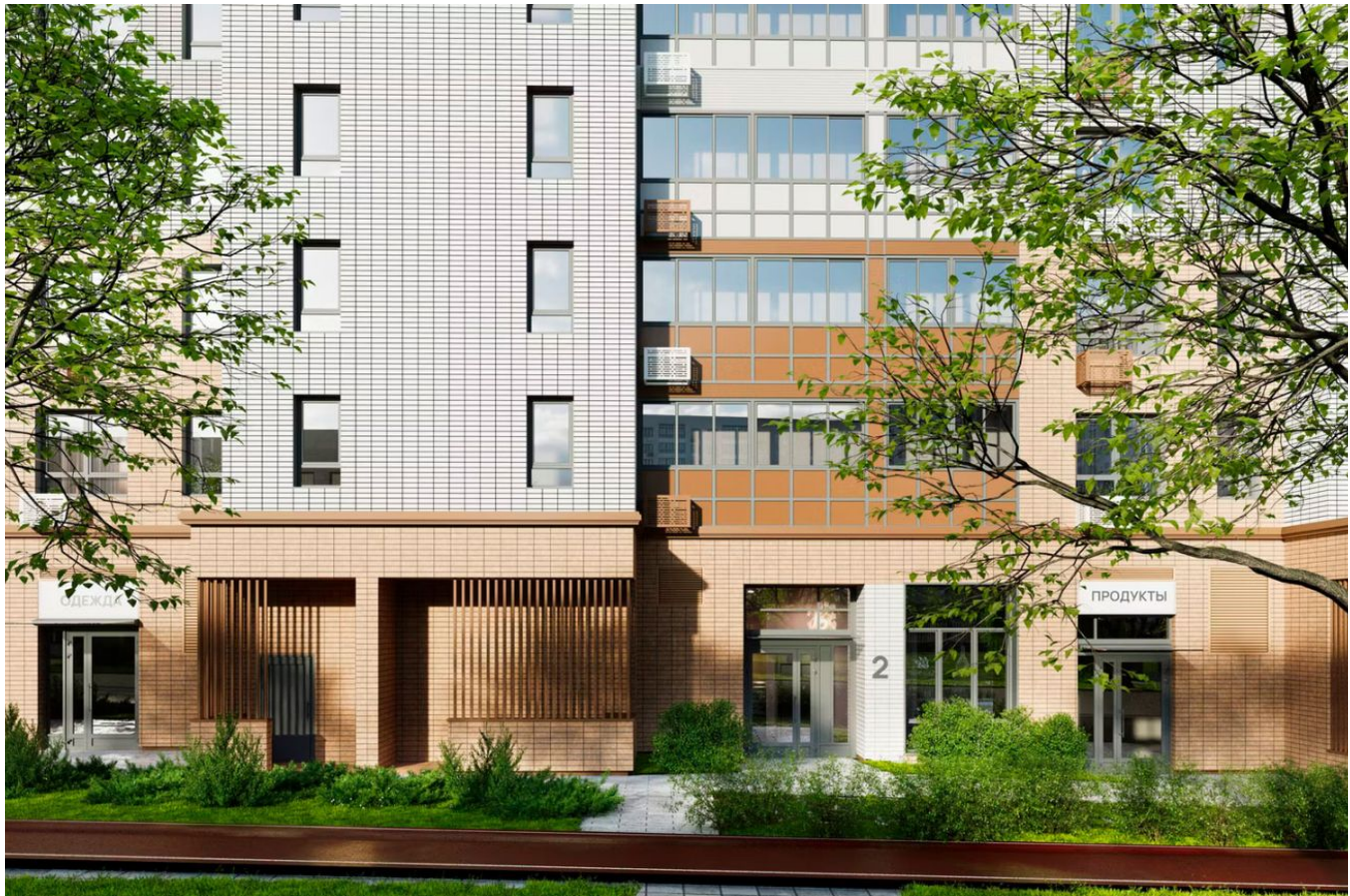

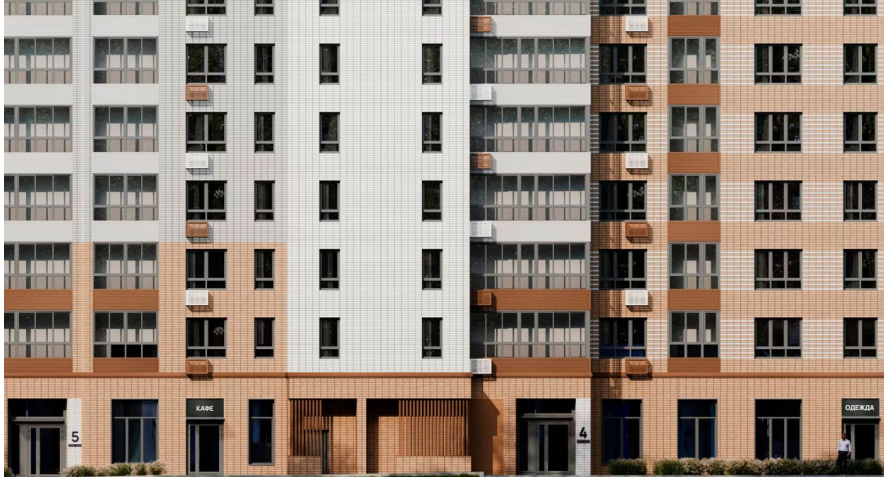

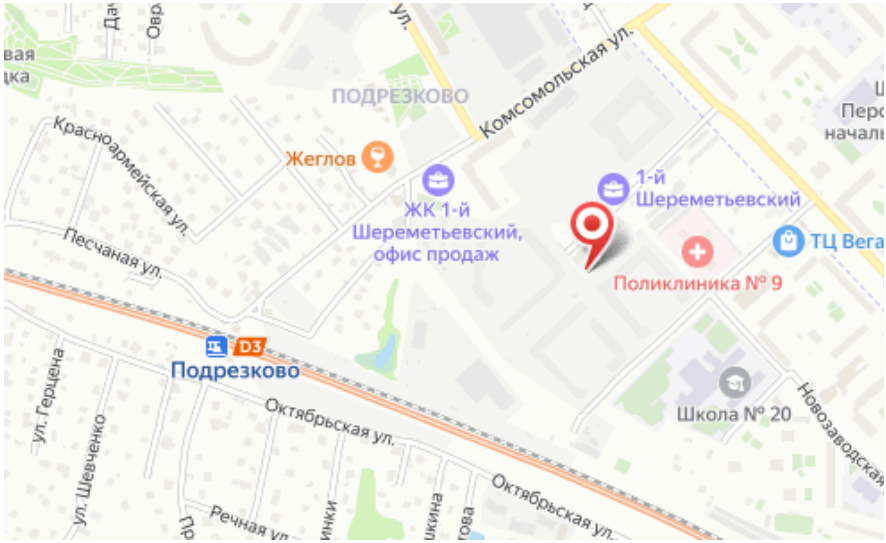

Жилой комплекс: **1-й Шереметьевский**
Год постройки: **2027**
Тип дома: **Панельный**

Корпус ЖК: **Корпус 3**
Квартал сдачи: **1**

Планировки

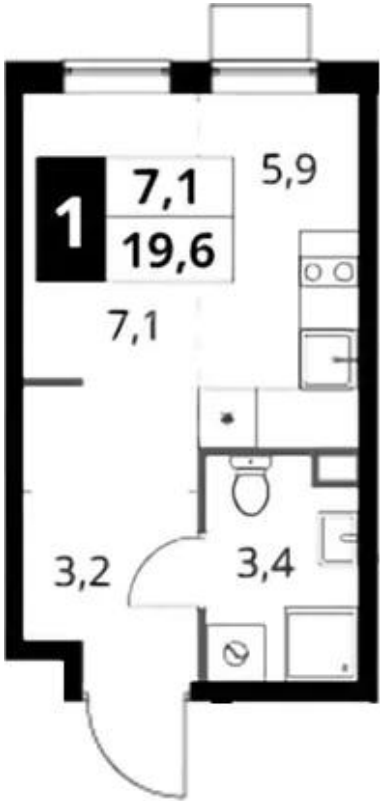

Студия

от ₽ 5 521 320

Количество комнат	Студия
Общая площадь	19.6 м²
Стоимость за м²	₽ 281 700
Жилая площадь	13 м²
Этаж	2
Наличие балкона/лоджии	нет
Высота потолков	2.84 м
Тип санузла	Совмещенный
Этажность	17

Планировки

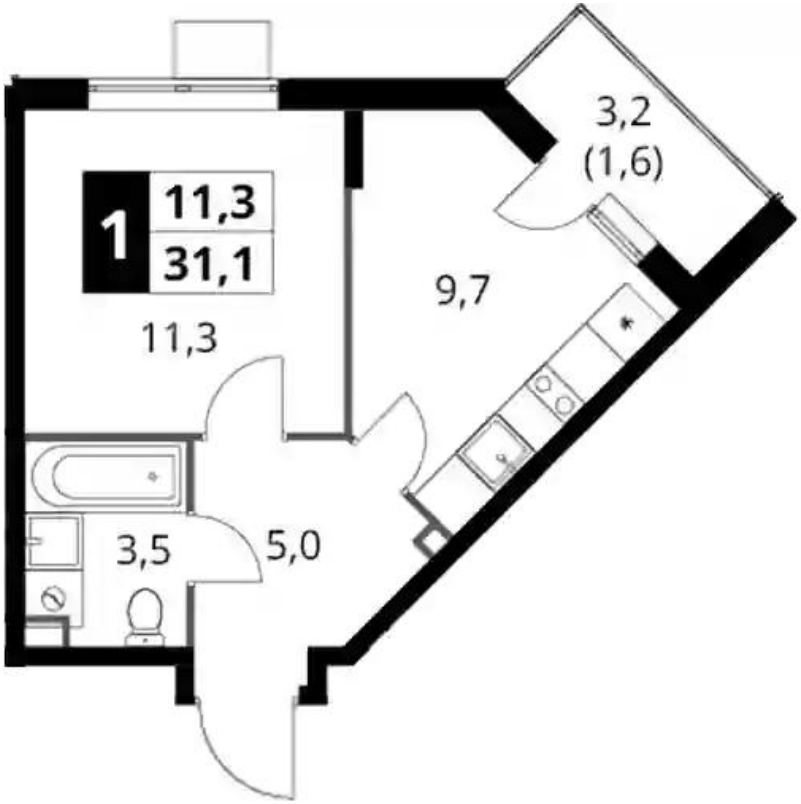

1-к.квартира

от ₽ 7 193 430

Количество комнат	1
Общая площадь	29.5 м²
Стоимость за м²	₽ 243 845
Жилая площадь	11.3 м²
Площадь кухни	9.7 м²
Этаж	9
Высота потолков	2.84 м
Тип санузла	Совмещенный
Этажность	16

Планировки

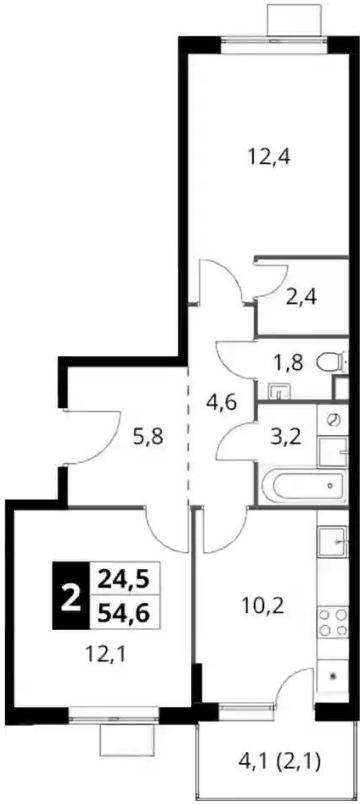

2-к.квартира

от ₽ 11 983 608

Количество комнат	2
Общая площадь	52.5 м²
Стоимость за м²	₽ 228 259
Жилая площадь	24.5 м²
Площадь кухни	10.2 м²
Этаж	13
Высота потолков	2.84 м
Тип санузла	Раздельный
Этажность	16

Планировки

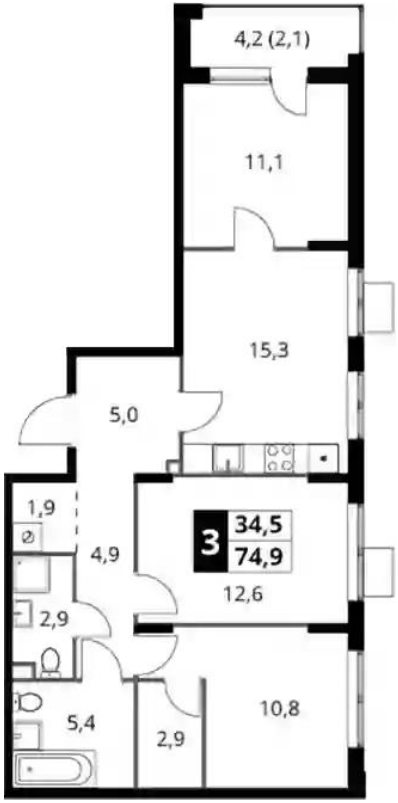

3-к.квартира

от ₽ 13 478 630

Количество комнат	3
Общая площадь	72.8 м²
Стоимость за м²	₽ 185 146
Жилая площадь	34.5 м²
Площадь кухни	15.3 м²
Этаж	2
Высота потолков	2.84 м
Тип санузла	3
Этажность	17