Продажа

Остафьево Корпус 23

Москва, Рязановское

Остафьевское шоссе,

Остафьево

₽ 5 754 507

«Остафьево» — масштабный жилой комплекс в Новой Москве, рядом с одноименным музеем-усадьбой и городским парком «Барыши». Это полноценный мини-город, который уже готов для жизни. На территории открыты школа и два детских сада, а в будущем будет построена собственная поликлиника, крупный торговый центр, еще одна школа и детский сад.

Жилой комплекс обустроен так, чтобы все необходимое было рядом: на первых этажах домов работают магазины, аптеки, кафе и салоны красоты. Дети могут провести время в плейхабе «Маяк», а родители - прогуляться по озелененным дворам или отправиться на велопрогулку. А если все таки необходимо поехать в город, то всего в 5 минутах езды на авто расположена станция МДЦ-2 «Щербинка».

Новая Москва — самый перспективный и быстроразвивающийся район столицы. Он сочетает в себе комфортную транспортную развязку, современную инфраструктуру, а также возможность для жителей получить большой пакет социальных льгот. При заселении в «Остафьево» вы можете оформить московскую регистрацию.

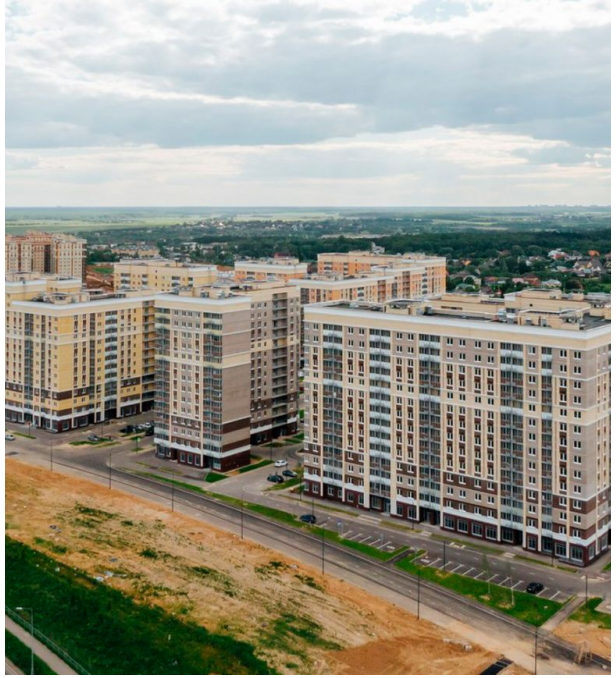

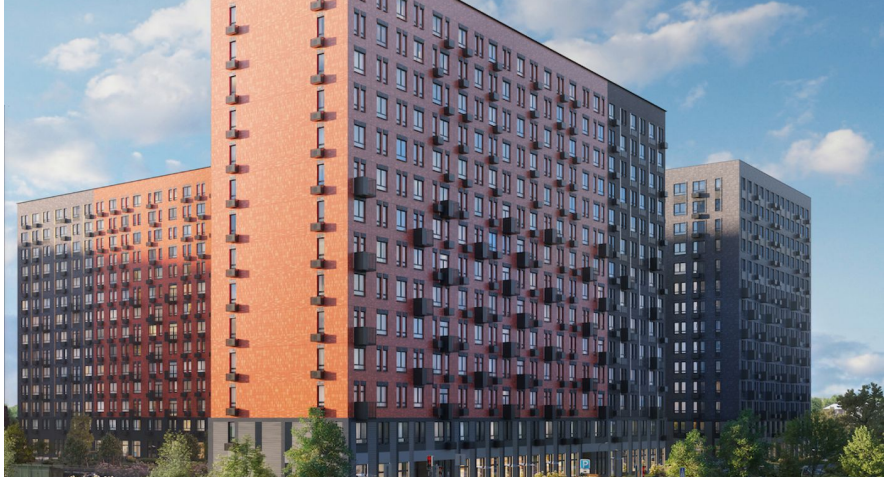

Жилой комплекс: **Остафьево**
Год постройки: **2025**
Тип дома: **Панельный**

Корпус ЖК: **Корпус 23**
Квартал сдачи: **4**

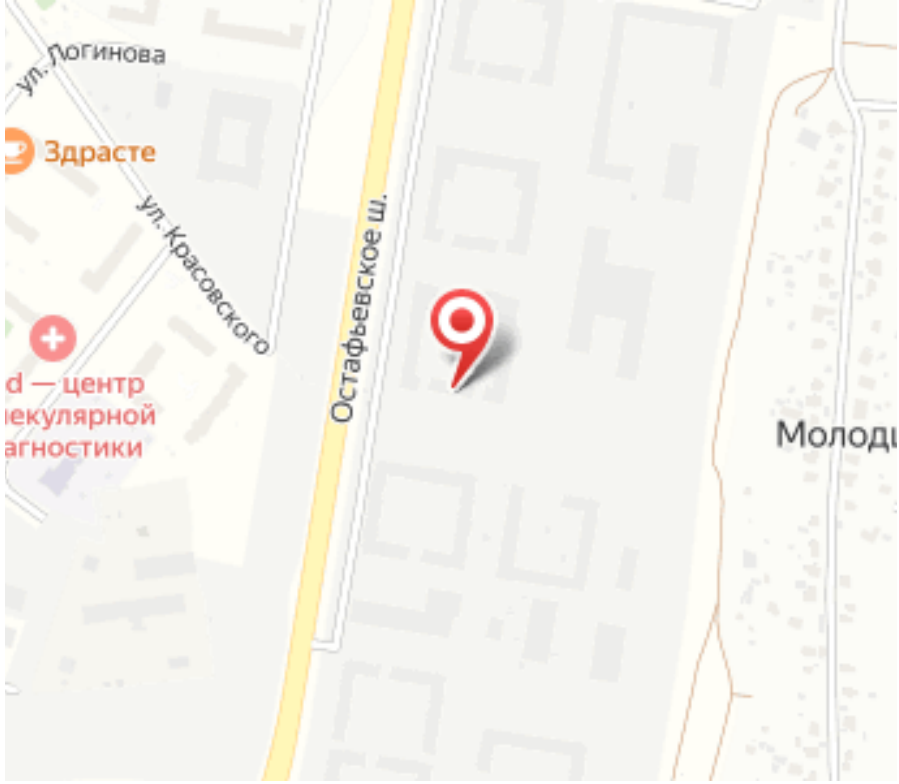
ул. Логинова
Здрасте
ул. Красовского
Остафьевское ш.
d — центр
екулярной
агностики
Молоди

Планировки

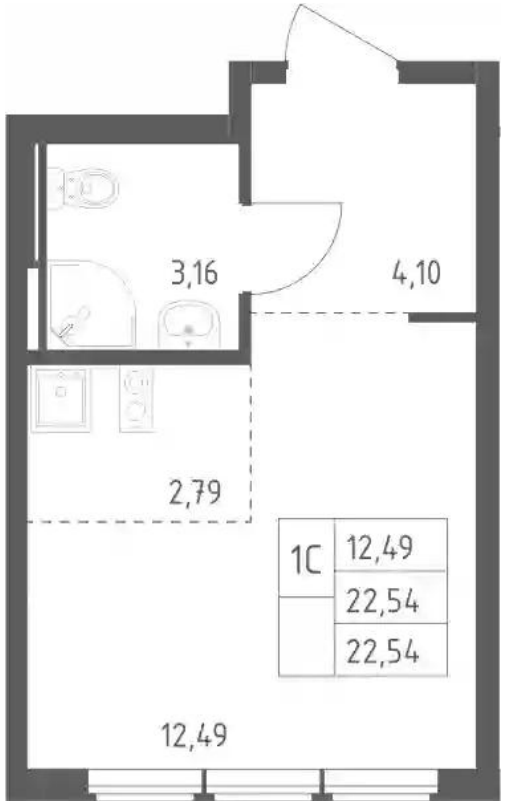

Студия

от ₽ 5 754 507

Количество комнат	Студия
Общая площадь	22.54 м²
Стоимость за м²	₽ 255 302
Жилая площадь	15.28 м²
Этаж	4
Наличие балкона/лоджии	нет
Высота потолков	3 м
Тип санузла	Совмещенный
Этажность	12

Планировки

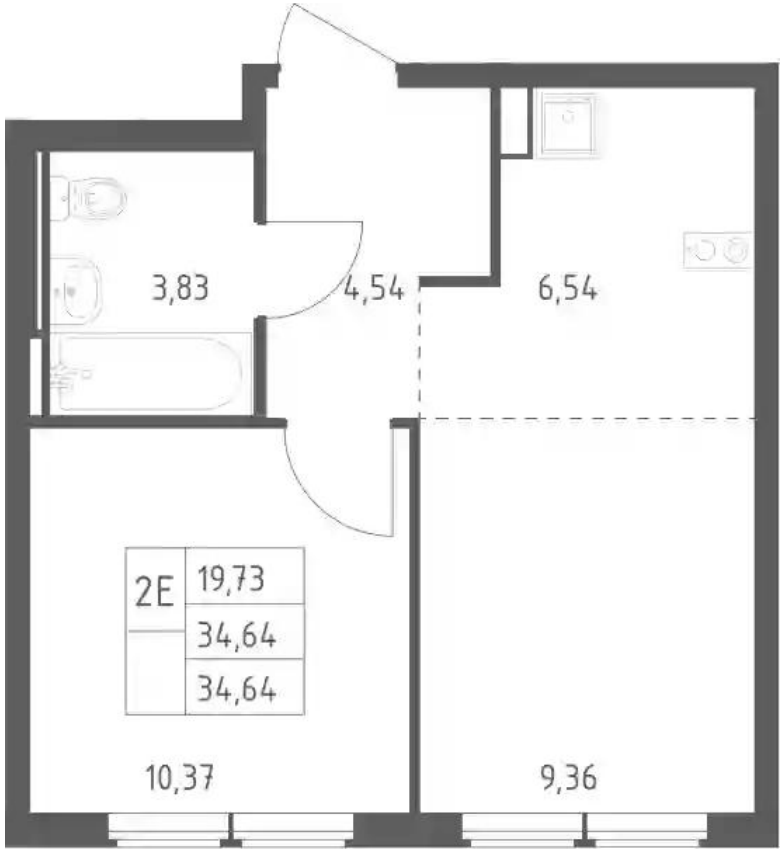

1-к.квартира

от ₽ 7 135 852

Количество комнат	1
Общая площадь	34.64 м²
Стоимость за м²	₽ 206 000
Жилая площадь	10.37 м²
Площадь кухни	15.9 м²
Этаж	6
Наличие балкона/лоджии	нет
Высота потолков	3 м
Тип санузла	Совмещенный
Этажность	12

Планировки

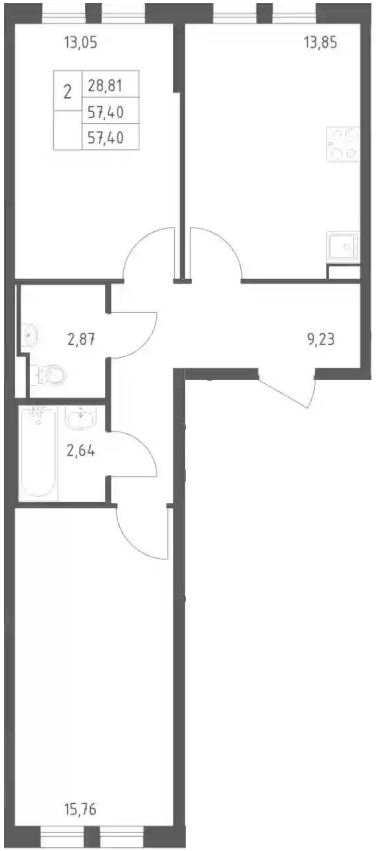

2-к.квартира

от ₽ 9 295 572

Количество комнат	2
Общая площадь	57.4 м²
Стоимость за м²	₽ 161 944
Жилая площадь	28.81 м²
Площадь кухни	13.85 м²
Этаж	2
Наличие балкона/лоджии	нет
Высота потолков	3 м
Тип санузла	3
Этажность	12

Планировки

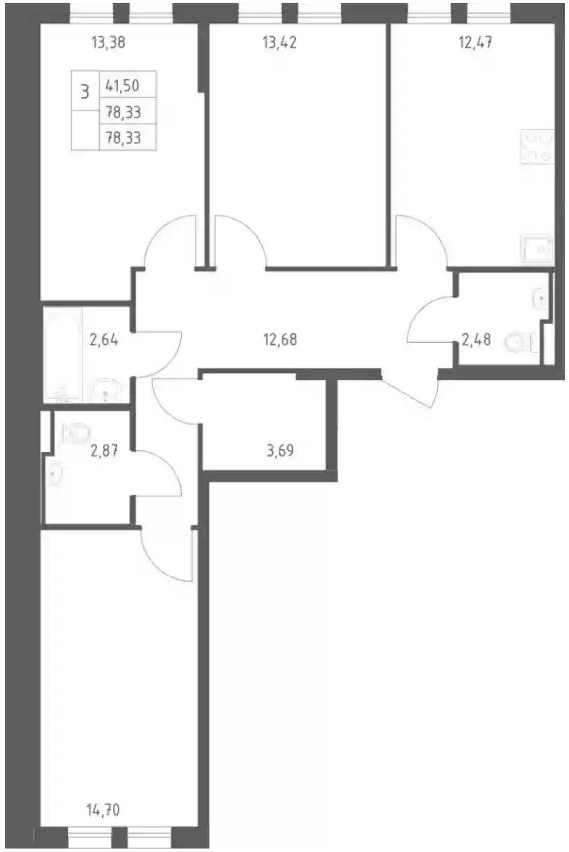

3-к.квартира

от ₽ 10 902 949

Количество комнат	3
Общая площадь	78.33 м²
Стоимость за м²	₽ 139 193
Жилая площадь	41.5 м²
Площадь кухни	12.47 м²
Этаж	2
Наличие балкона/лоджии	нет
Высота потолков	3 м
Тип санузла	3
Этажность	12