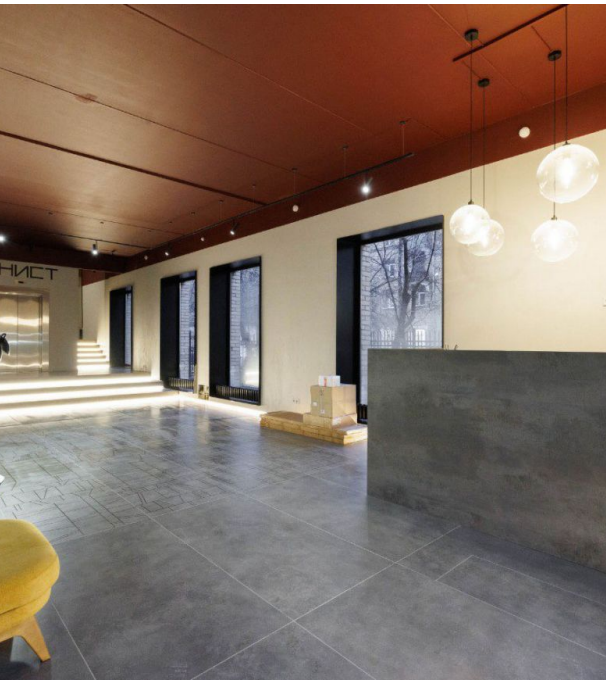

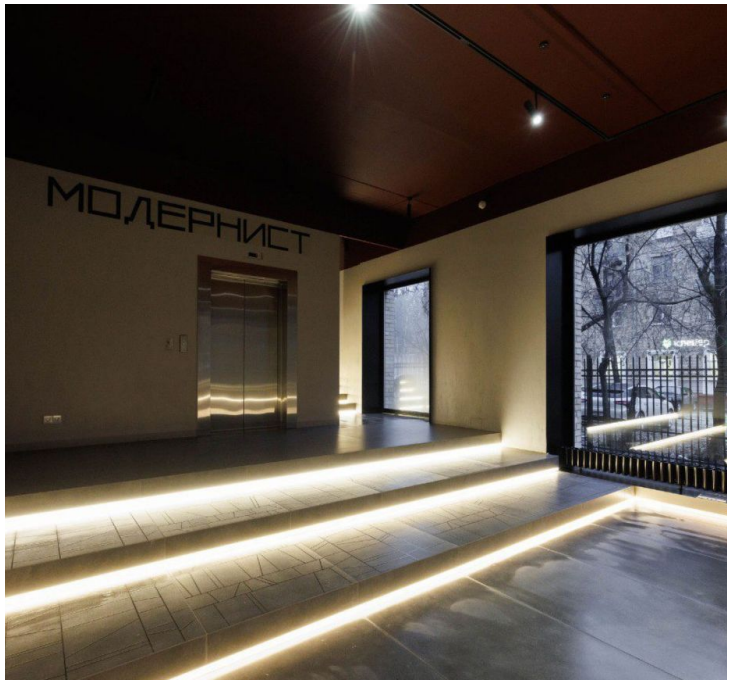

Продажа

Модернист Корпус 1

Москва, Восточный

ул Щербаковская,

Семеновская
Измайлово

₽ 9 800 000

Комплекс апартаментов «Модернист» — это 4-этажный клубный дом в стиле модерн. На первом этаже комплекса расположено лобби с просторным фойе, лаунж-зонами и зной коворкинга. В местах общего пользования выполнена дизайнерская отделка и озеленение. Для жильцов комплекса открыта эксплуатируемая кровля-двор с террасой.
В комплексе «Модернист» предложены апартаменты с дизайнерской отделкой, встроенной мебелью, премиальной сантехникой и современными инженерными системами. Высота потолков составляет 3,9 метра, высота окон — 2,5 метра.
Комплекс «Модернист» находится в районе Соколиная гора, с хорошо развитой инфраструктурой. Рядом расположены: магазины, рестораны, спортивные центры, Преображенский рынок, Парк Сокольники и Измайловский парк. В пешей доступности метро «Семеновская» и «Измайлово».

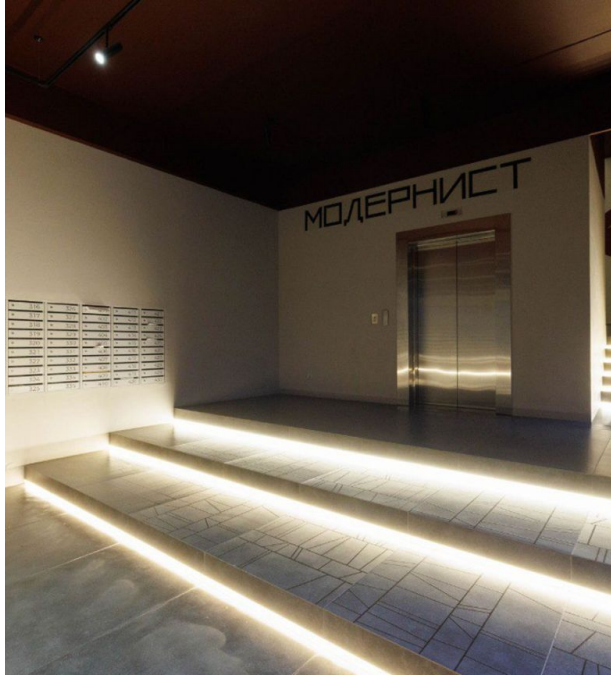

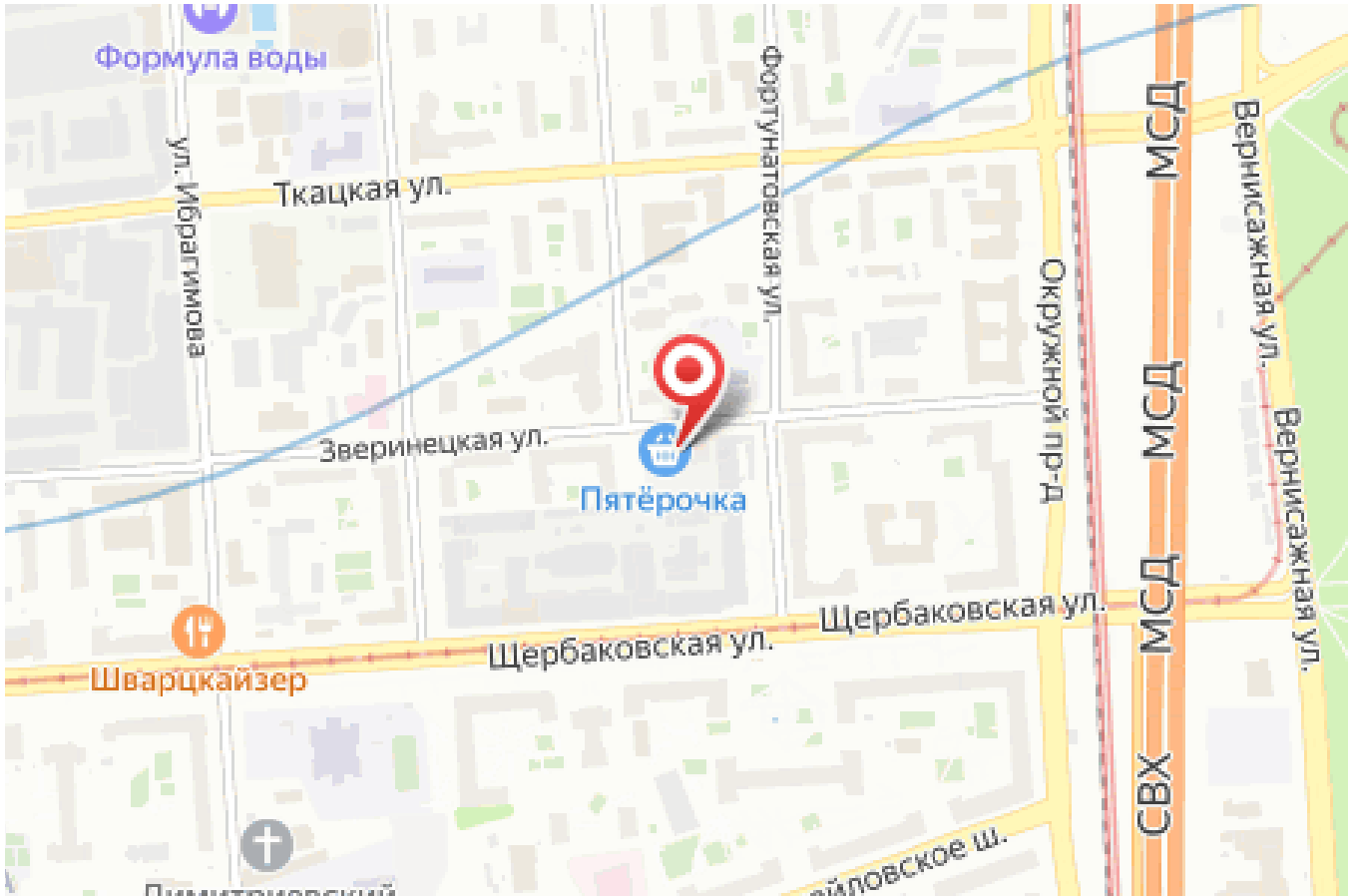

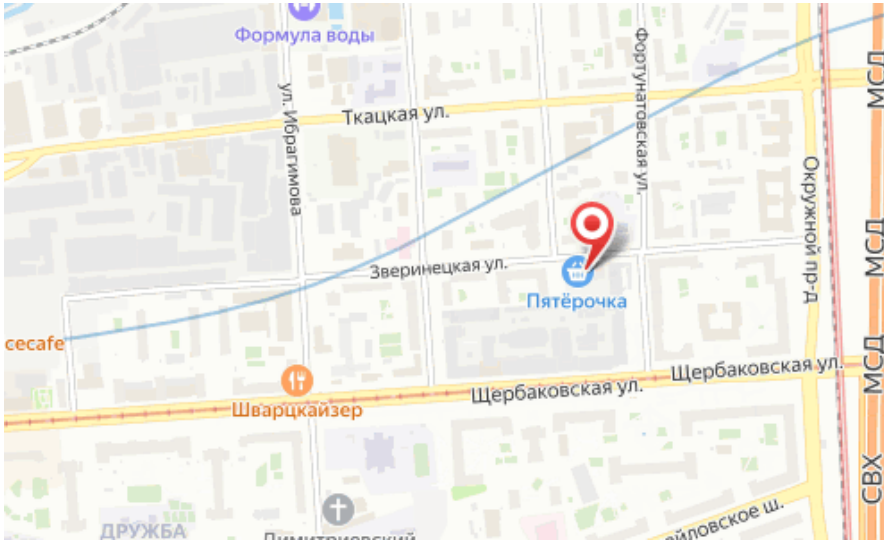

Жилой комплекс: **Модернист**
Год постройки: **2023**
Тип дома: **Кирпичный**

Корпус ЖК: **Корпус 1**
Квартал сдачи: **4**

Планировки

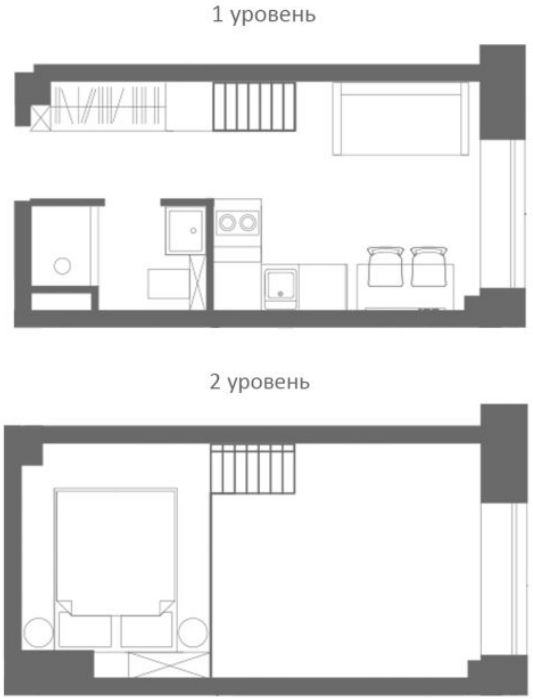

Студия

от ₽ 9 800 000

Количество комнат	Студия
Общая площадь	16.7 м²
Стоимость за м²	₽ 586 826
Жилая площадь	16.7 м²
Этаж	2
Наличие балкона/лоджии	нет
Высота потолков	3.9 м
Тип санузла	Совмещенный
Этажность	4