Продажа

Shagal Корпус 1

Москва, Даниловский

ул Ильи Чашника,

Технопарк
ЗИЛ

₽ 60 687 246

Жилой квартал «Shagal» представляет собой проект комплексного освоения территории. Над созданием концепции жилого комплекса работало архитектурное бюро Buromoscow. Главной особенностью комплекса является соседство разных типологий застройки и форматов жилья — от таунхаусов до небоскребов. Весь район спроектирован на основе принципа 15-минутной доступности необходимой инфраструктуры и продуманных прогулочных маршрутов.
Покупателям в ЖК «Shagal» предложено множество планировочных решений: в наличии квартиры, как классического типа, так и европланировки. Из большинства квартир открывается вид на Москву-реку. На первых этажах предусмотрены коммерческие помещения. В подземной части зданий находятся паркинги и кладовые помещения. Также проектом предусмотрено благоустройство набережной и создание 4-километровой парковой зоны и первого в столице водного парка.
Комплекс расположен вдоль Москвы-реки и набережной Марка Шагала. Отличную транспортную доступность обеспечивает прямой выезд на ТТК и развитая сеть общественного транспорта. В 2 км расположена платформа МЦК «ЗИЛ» и станция метро «Технопарк».

Жилой комплекс: **Shagal**
Год постройки: **2025**

Корпус ЖК: **Корпус 1**
Квартал сдачи: **2**

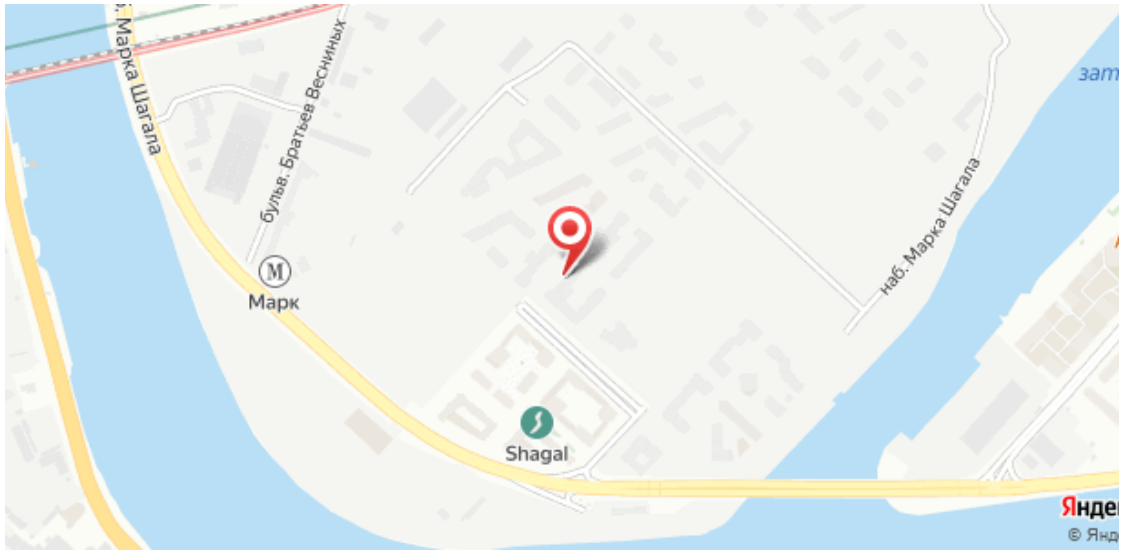
Марка Шагала
бульв. Братьев Весниных
наб. Марка Шагала
Марк
Shagal

Планировки

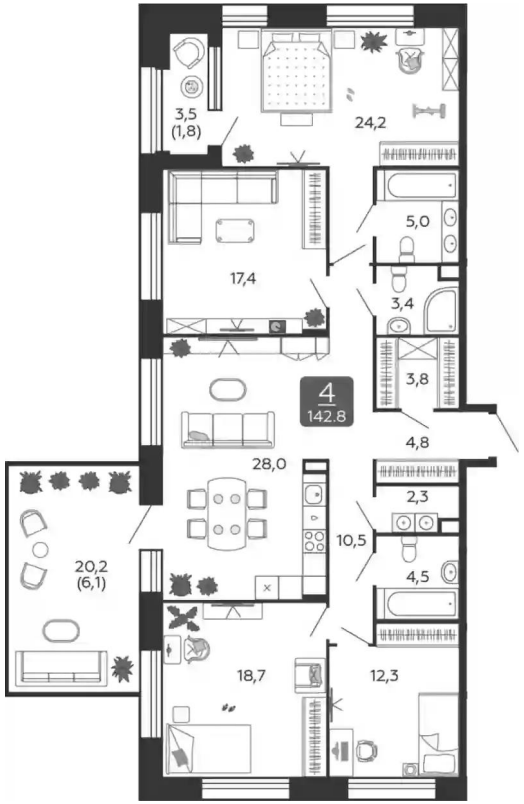

4-к.квартира 134.9 м², 2/7 эт.

от ₽ 65 201 153

Количество комнат	4
Общая площадь	134.9 м²
Стоимость за м²	₽ 483 330
Жилая площадь	72.6 м²
Площадь кухни	28 м²
Этаж	2
Высота потолков	3.1 м
Тип санузла	3
Этажность	7

Планировки

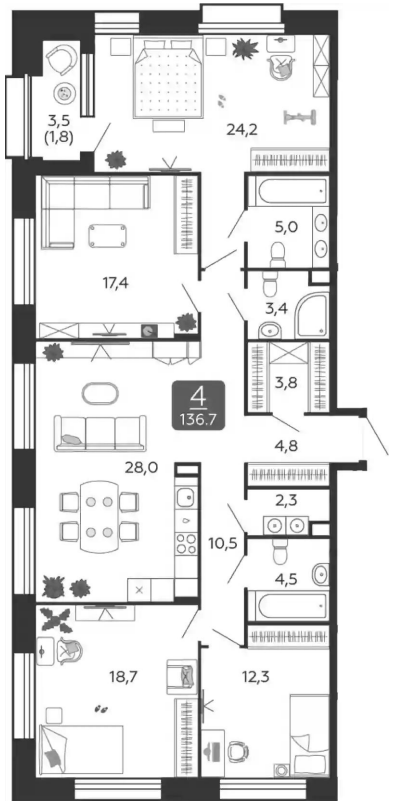

4-к.квартира 134.9 м², 3/7 эт.

от ₽ 60 687 246

Количество комнат	4
Общая площадь	134.9 м²
Стоимость за м²	₽ 449 868
Жилая площадь	72.6 м²
Площадь кухни	28 м²
Этаж	3
Высота потолков	3.1 м
Тип санузла	3
Этажность	7