Продажа

Бунинские кварталы Корпус 7.4

Москва, Сосенское

пр-кт Куприна,

Бунинская аллея
Коммунарка

₽ 6 002 784

Жилой комплекс «Бунинские кварталы» это комплексная застройка монолитными домами переменной этажности: от 9 до 19 этажей. Дома отличает выразительная, динамическая пластика фасадов со смещением элементов отделки, сочетание контрастных тонов и большое количество остекления. В дизайнерских входных группах предусмотрены зона ожидания, санузел, лапомойки и места для хранения колясок.

В ЖК «Бунинские кварталы» предложено множество планировочных решений: в наличии квартиры, как классического типа, так и европланировки. Сдаются они без отделки и подчистовой отделкой, высотой потолков 2,99 метра и увеличенными окнами.

В закрытых дворах жилого комплекса «Бунинские кварталы» расположены детские и спортивные площадки, спроектированы места для отдыха. На территории комплекса предусмотрен образовательный центр. На первых этажах домов расположены коммерческие помещения, а для владельцев автомобилей предусмотрен подземный паркинг с прямым доступом на лифте.

ЖК «Бунинские кварталы» расположен в районе Новая Москва. В пешей доступности находятся Ивановский пруд, Потаповские пруды, крытый каток МИЦ «Арена», фитнес клуб, ландшафтный парк «Южное Бутово», магазины, школы и детские сады. Метро «Бунинская Аллея» находится в 10 минутах транспортом.

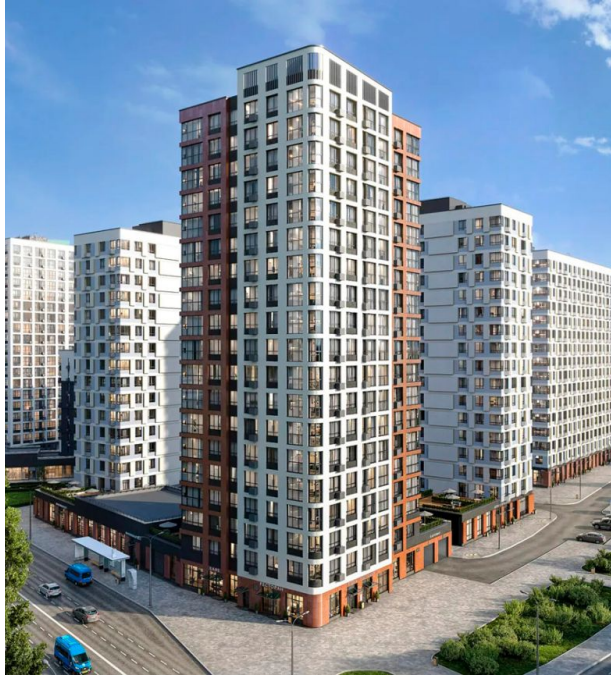

Жилой комплекс: **Бунинские кварталы**
Год постройки: **2026**

Корпус ЖК: **Корпус 7.4**
Квартал сдачи: **2**

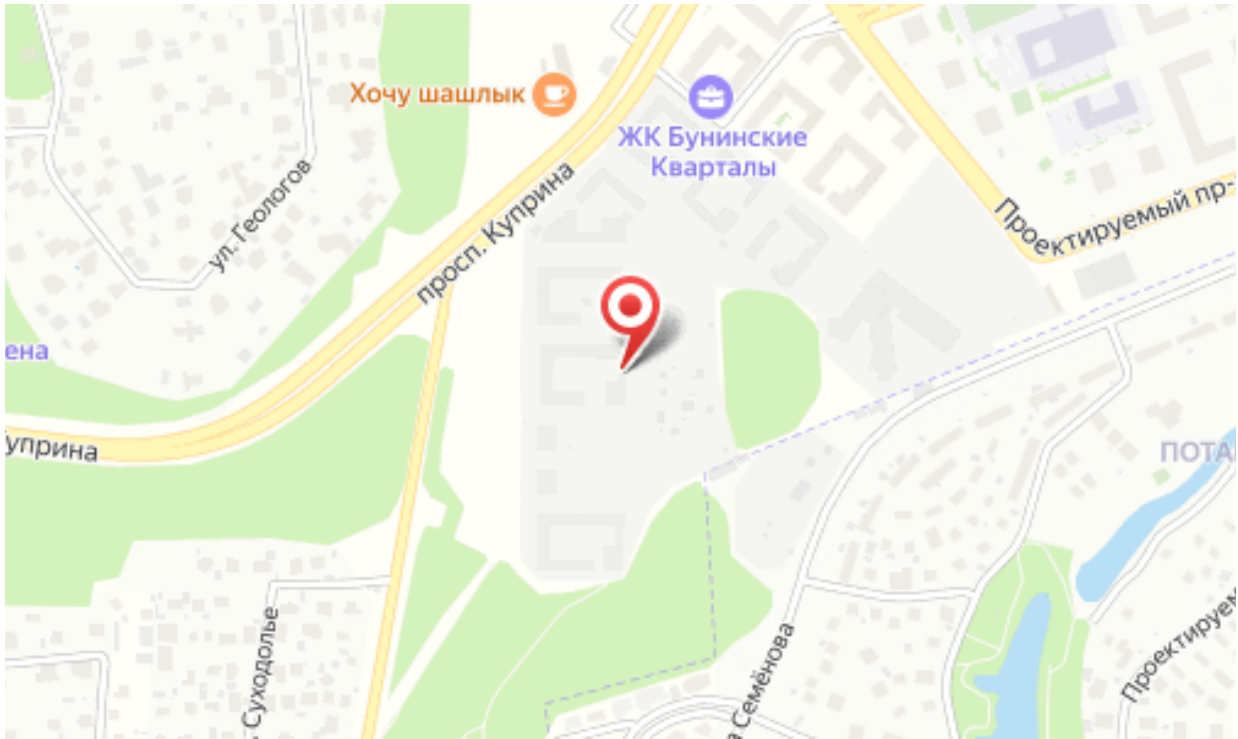
Хочу шашлык
ЖК Бунинские Кварталы
ул. Геологов
просп. Куприна
Проектируемый пр-
ена
уприна
ПОТА
Суходолье
Семёнова
Проектируем

Планировки

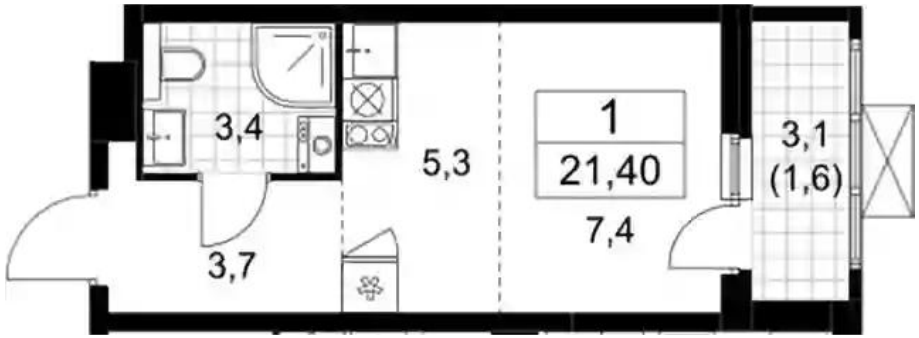

Студия

от ₽ 6 002 784

Количество комнат	Студия
Общая площадь	19.8 м²
Стоимость за м²	₽ 303 171
Жилая площадь	12.7 м²
Этаж	8
Высота потолков	2.8 м
Тип санузла	Совмещенный
Этажность	19

Планировки

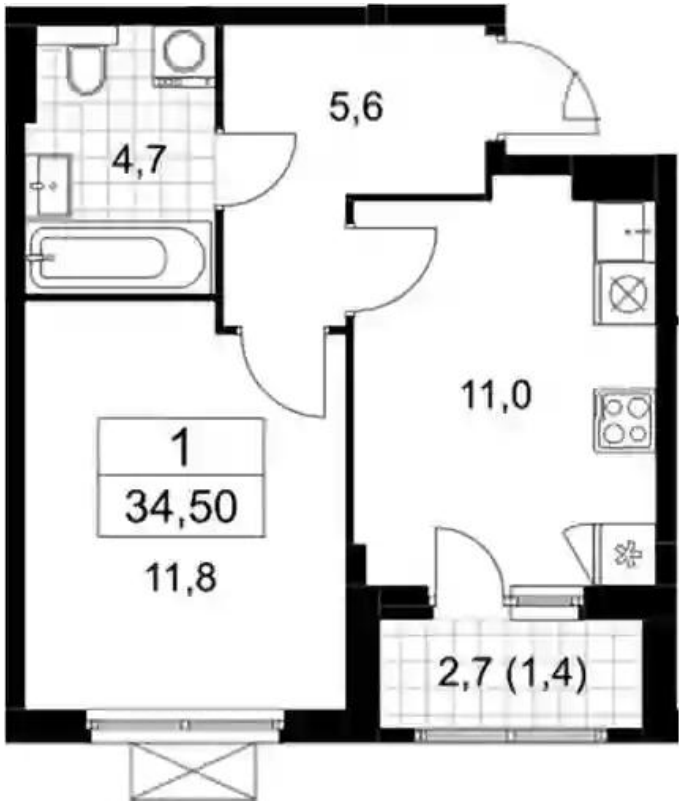

1-к.квартира

от ₽ 7 855 309

Количество комнат	1
Общая площадь	33.1 м²
Стоимость за м²	₽ 237 321
Жилая площадь	11.8 м²
Площадь кухни	11 м²
Этаж	7
Высота потолков	2.8 м
Тип санузла	Совмещенный
Этажность	19

Планировки

2-к.квартира

от ₽ 9 748 803

Количество комнат	2
Общая площадь	50.9 м²
Стоимость за м²	₽ 191 529
Жилая площадь	28.3 м²
Площадь кухни	9.3 м²
Этаж	3
Высота потолков	2.8 м
Тип санузла	Совмещенный
Этажность	19

Планировки

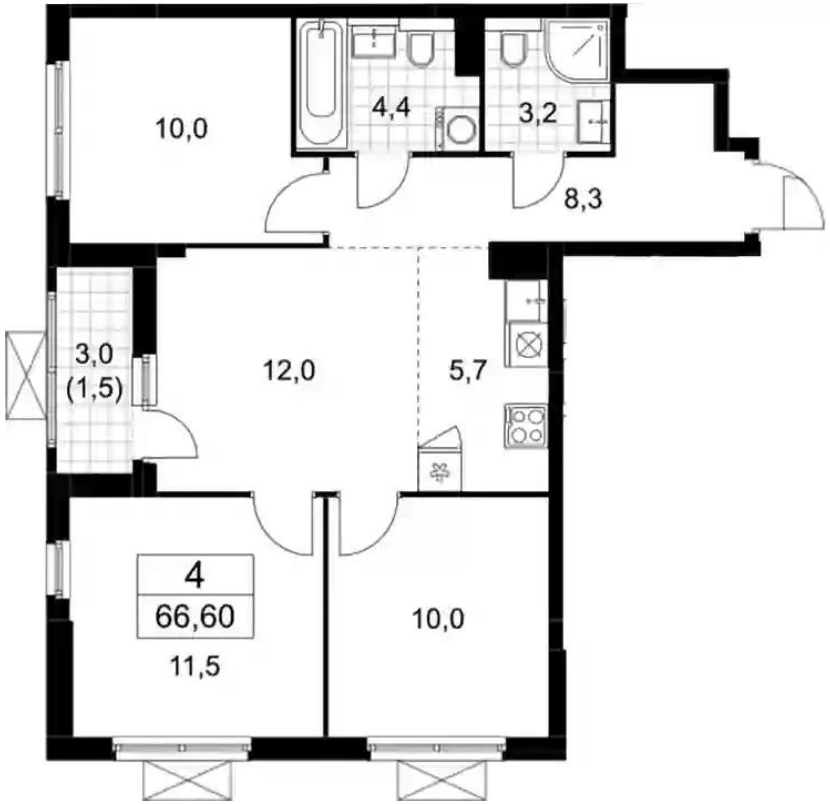

3-к.квартира

от ₽ 12 133 594

Количество комнат	3
Общая площадь	65.1 м²
Стоимость за м²	₽ 186 384
Жилая площадь	31.5 м²
Площадь кухни	17.7 м²
Этаж	7
Высота потолков	2.8 м
Тип санузла	3
Этажность	19