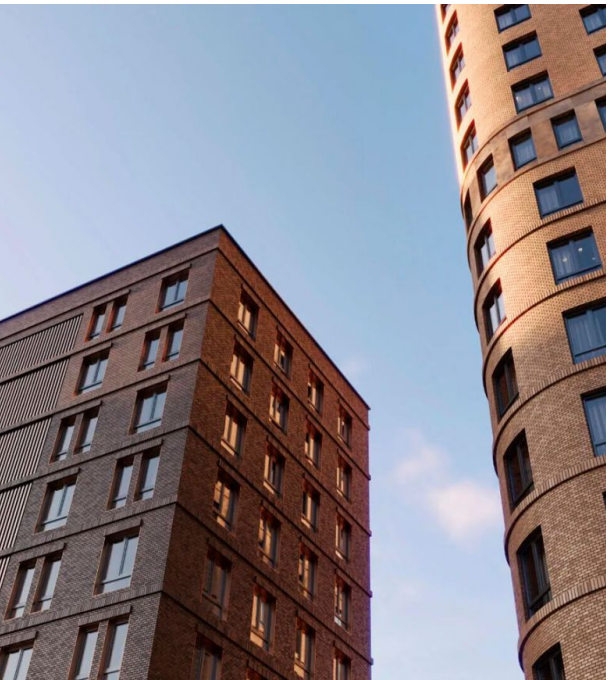

Продажа

Level Нижегородская Корпус 3

Москва, Нижегородский

Перовское шоссе,

Нижегородская
Перово

₽ 9 256 383

Жилой комплекс «Level Нижегородская» — современный проект архитектурного бюро «ARCH(E)TYPE», возведенный по технологии газобетонного-монолитного строительства с комбинированными фасадами.
В проекте представлено множество планировочных решений: от студий до просторных 4х-комнатных квартир. Все лоты сдаются с 3 видами отделки, высотой потолков 2,85 метров, увеличенными и панорамными окнами.
Территория комплекса благоустроена: имеется закрытый двор-парк, детские площадки, спортивные площадки с элементами ворк-аута, эко-тропики, места для работы и отдыха с Wi-Fi. В общественных зонах ведется видеонаблюдение. Для входа в жилую часть и на территорию паркинга предоставляется единый ключ доступа.
ЖК «Level Нижегородская» расположен в 10 минутах пешком от станции метро «Нижегородская», которая входит в состав крупнейшего в Москве транспортно-пересадочного узла. Дорога до ТТК на автомобиле занимает 10 минут, до Садового кольца — 15 минут, до центра можно добраться за 20 минут.

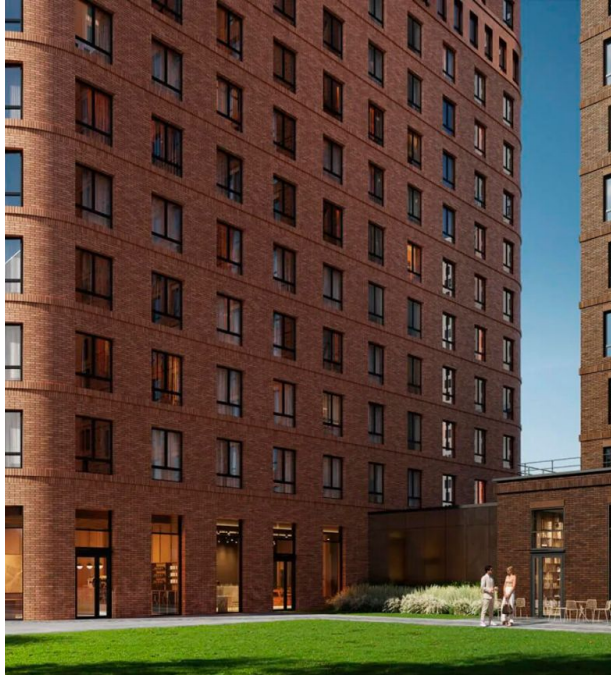

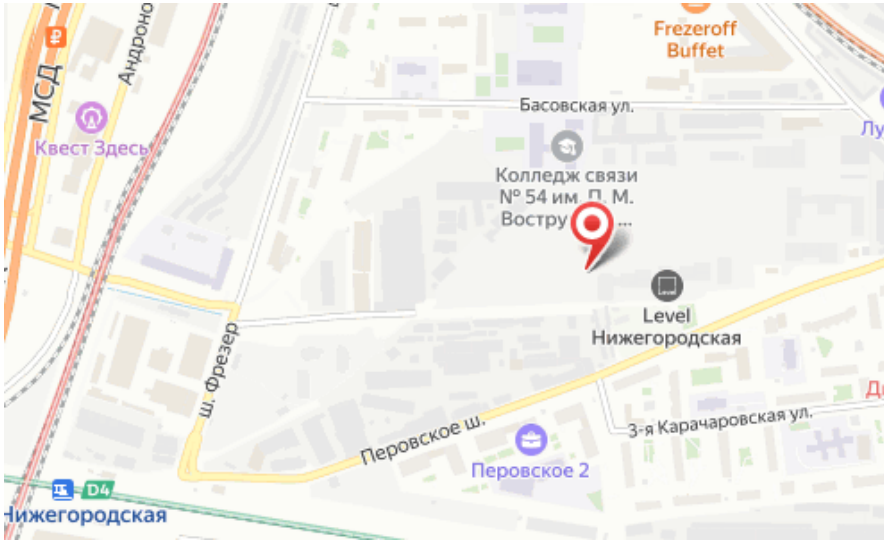

Жилой комплекс: **Level Нижегородская**
Год постройки: **2026**

Корпус ЖК: **Корпус 3**
Квартал сдачи: **4**

Планировки

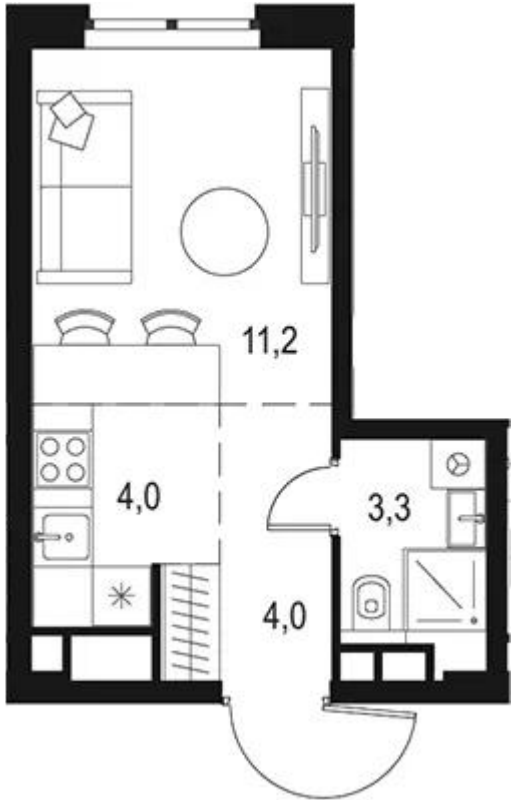

Студия

от ₽ 9 256 383

Количество комнат	Студия
Общая площадь	22.5 м²
Стоимость за м²	₽ 411 395
Жилая площадь	15.2 м²
Этаж	3
Наличие балкона/лоджии	нет
Высота потолков	2.85 м
Тип санузла	Совмещенный
Этажность	37

Планировки

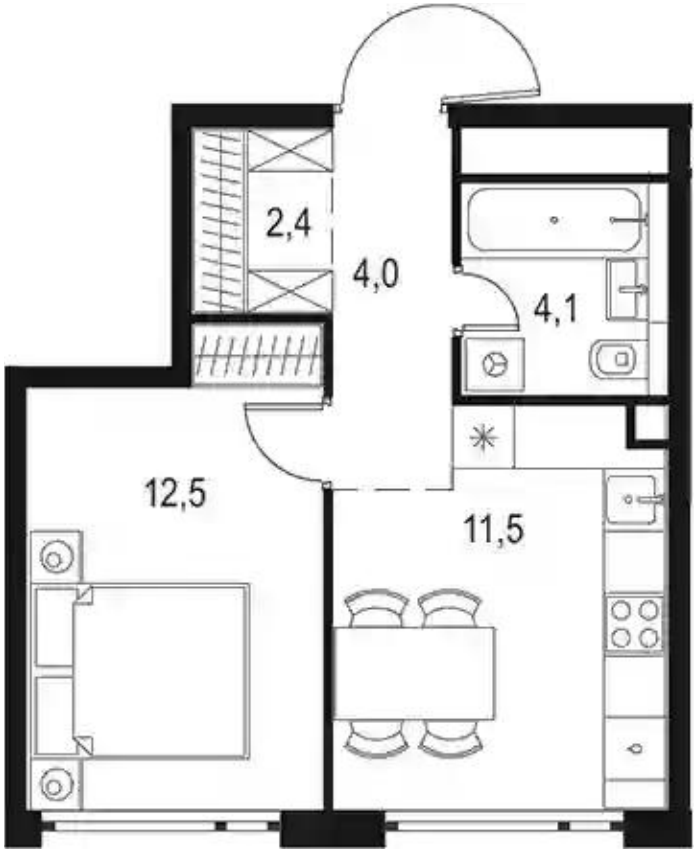

1-к.квартира

от ₽ 14 084 825

Количество комнат	1
Общая площадь	34.5 м²
Стоимость за м²	₽ 408 256
Жилая площадь	12.5 м²
Площадь кухни	11.5 м²
Этаж	34
Наличие балкона/лоджии	нет
Высота потолков	2.85 м
Тип санузла	Совмещенный
Этажность	37

Планировки

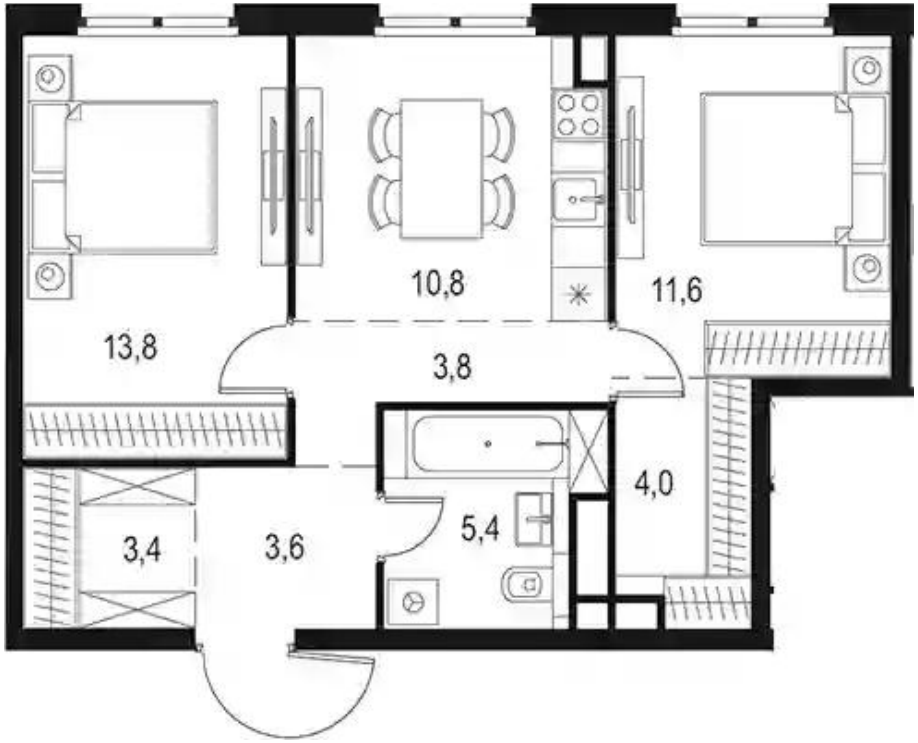

2-к.квартира

от ₽ 19 202 453

Количество комнат	2
Общая площадь	56.4 м²
Стоимость за м²	₽ 340 469
Жилая площадь	25.4 м²
Площадь кухни	10.8 м²
Этаж	13
Наличие балкона/лоджии	нет
Высота потолков	2.85 м
Тип санузла	Совмещенный
Этажность	37

Планировки

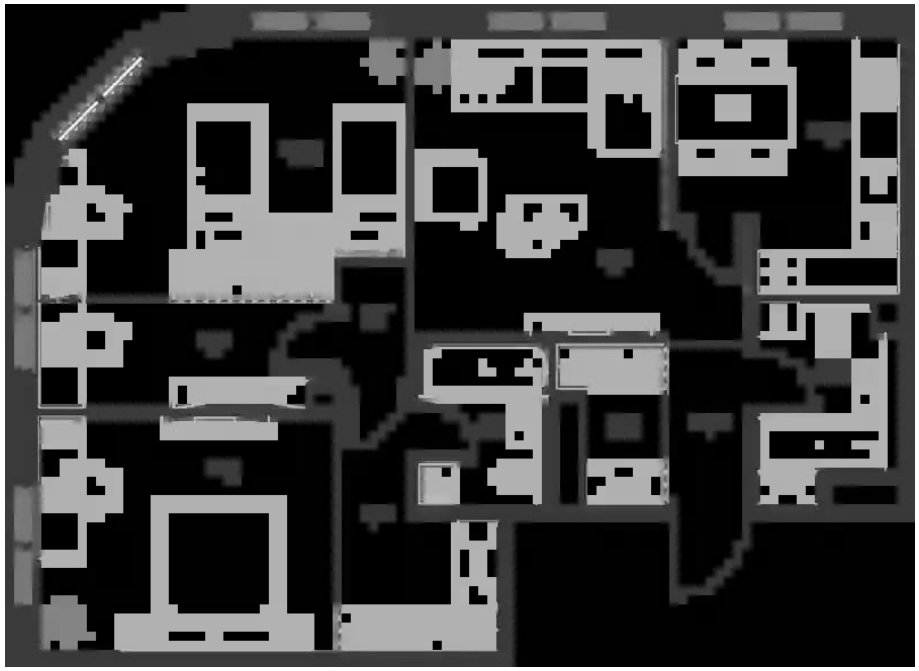

3-к.квартира

от ₽ 31 189 199

Количество комнат	3
Общая площадь	84.2 м²
Стоимость за м²	₽ 370 418
Жилая площадь	59.5 м²
Площадь кухни	10.2 м²
Этаж	35
Наличие балкона/лоджии	нет
Высота потолков	2.85 м
Тип санузла	3
Этажность	37