Продажа

Селигер Сити Корпус Башни Лисицкого (Н1)

Москва, Северный

Ильменский проезд,

Селигерская

₽ 12 742 110

ЖК «Селигер Сити» разработан проектным бюроMLA Plus. Архитектура комплекса выполнена в голландском стиле. Корпуса представлены разной этажности. Места общего пользования имеют дизайнерскую отделку и выполнены изкачественных материалов. Проектом предусмотрен собственный парк и пруд на территории комплекса, спортивные и детские площадки, зоны отдыха для взрослых и детей. В жилом комплексе установлены современные инженерные системы: качественные лифты Otis и Schindler, системы видеонаблюдения и контроля доступа, видеодомофоны с системой управления.
ЖК «Селигер Сити» расположен на севере Москвы — в развитом Бескудниковском районе, в пешей доступности от метро «Селигерская». Имеется удобный выезд на Дмитровское шоссе и МКАД.
На территории комплекса предусмотрены собственные школа и детский сад, а также кафе, магазины, студия йоги и фитнес-центр.

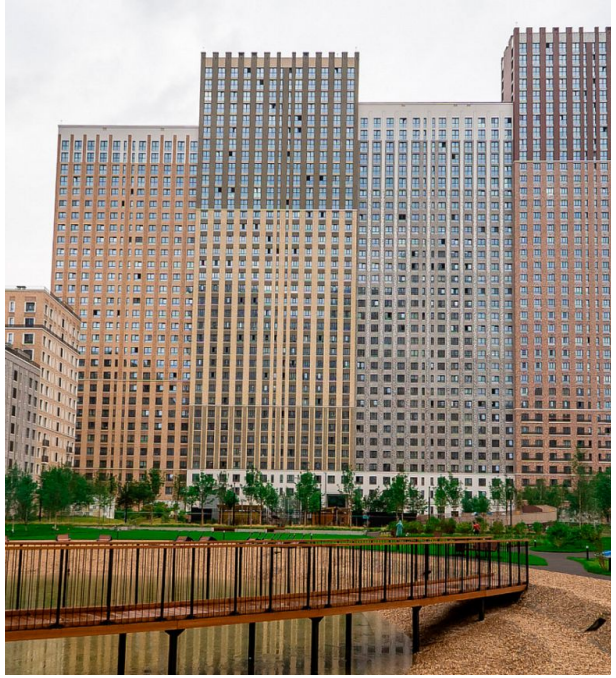

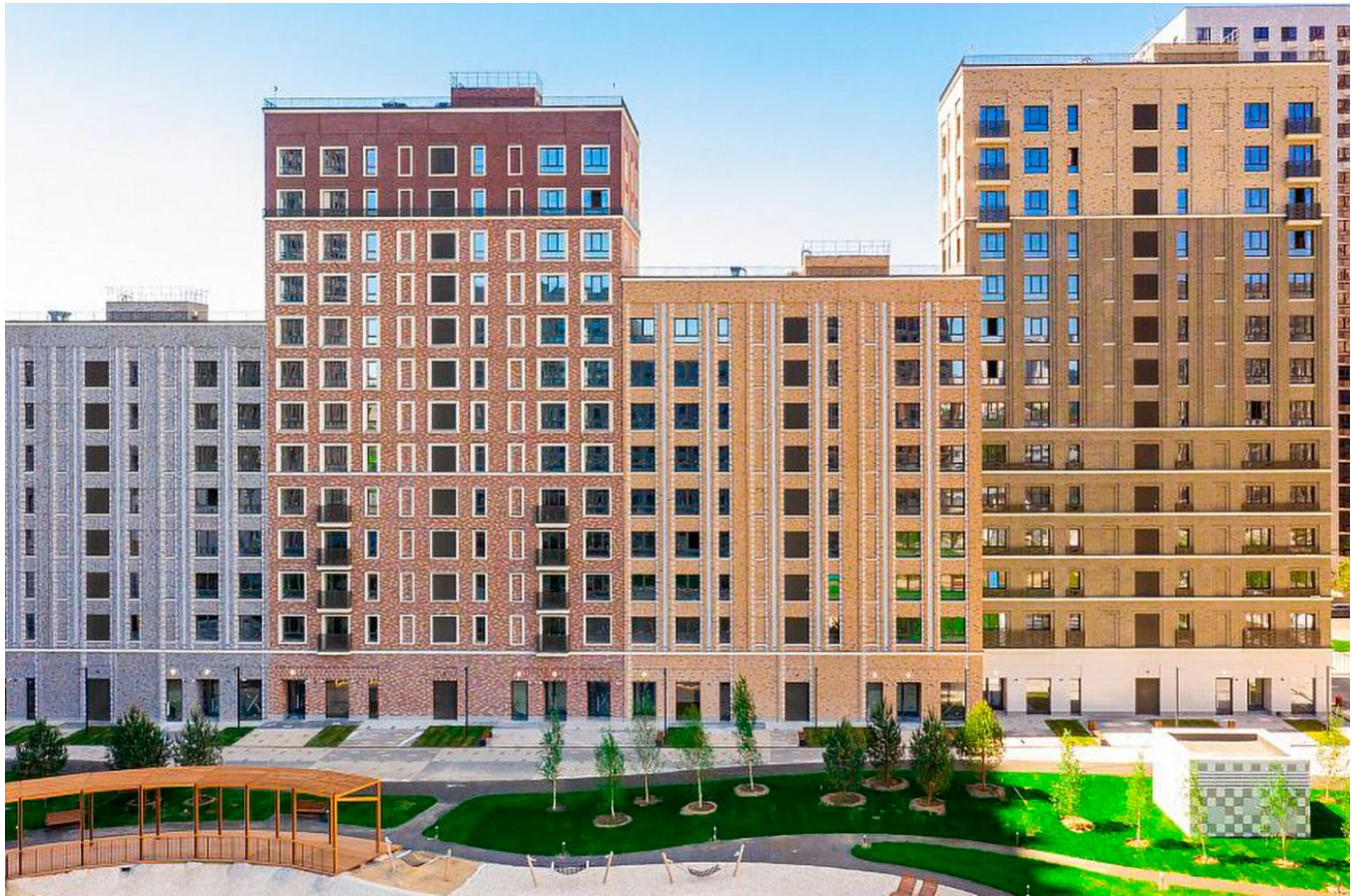

Жилой комплекс: **Селигер Сити**
Год постройки: **2026**
Тип дома: **Монолитный**

Корпус ЖК: **Корпус Башни Лисицкого (Н1)**
Квартал сдачи: **3**

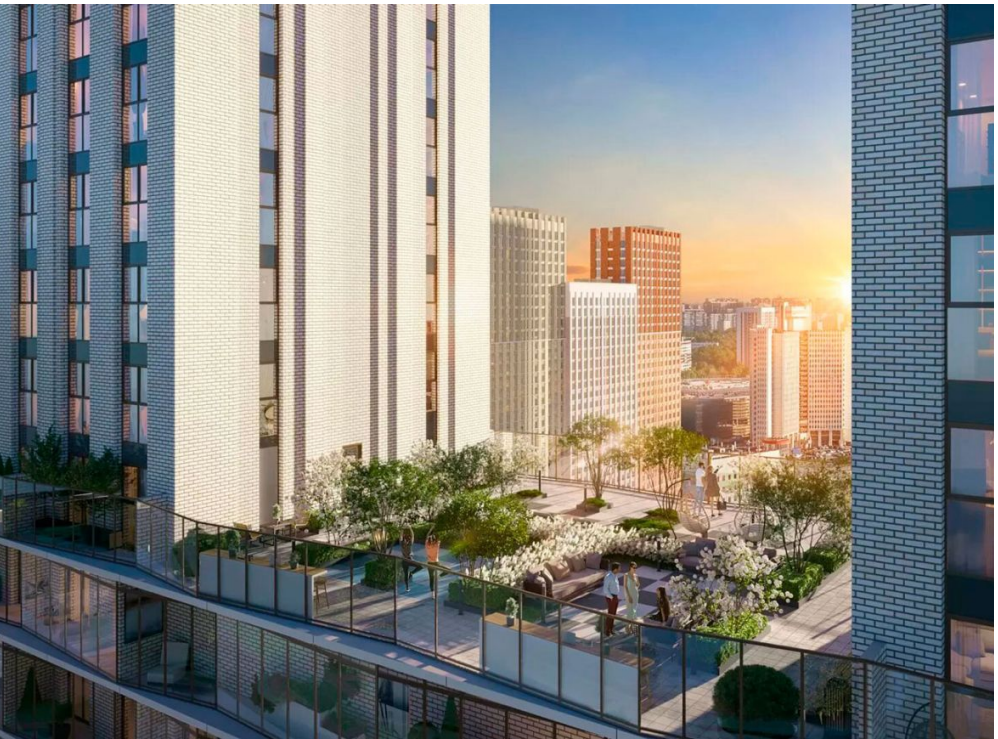

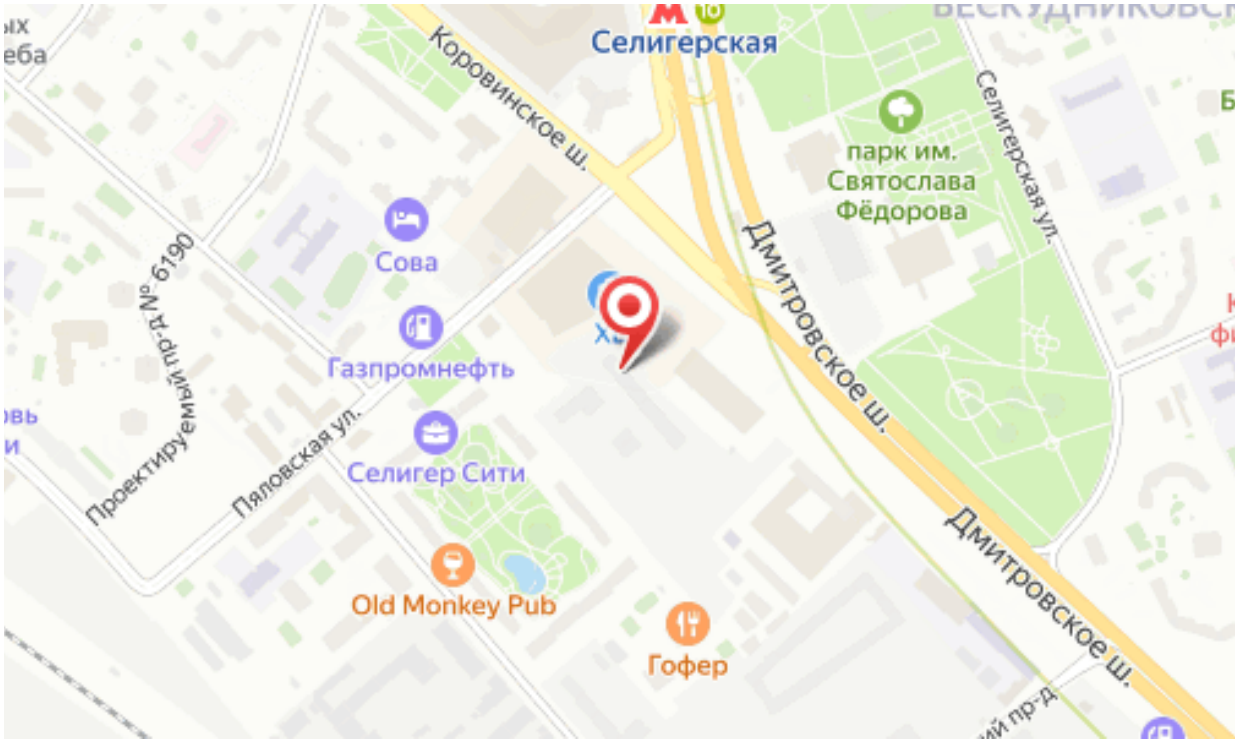
Селигерская
Коровинское ш.
парк им. Святослава Фёдорова
Селигерская ул.
Дмитровское ш.
Сова
Газпромнефть
Проектируемый пр-д № 6190
Пяловская ул.
Селигер Сити
Old Monkey Pub
Гофер

Планировки

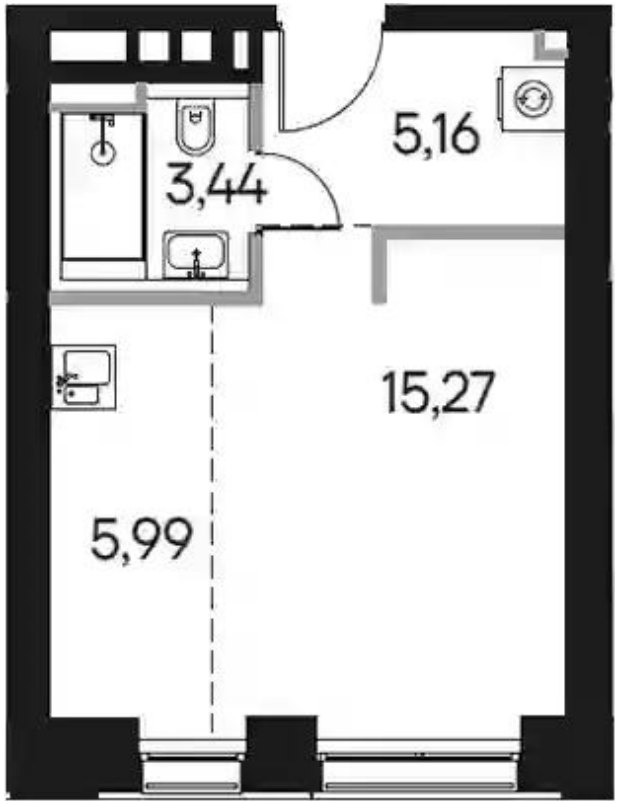

Студия

от ₽ 12 742 110

Количество комнат	Студия
Общая площадь	29.86 м²
Стоимость за м²	₽ 426 728
Жилая площадь	21.26 м²
Этаж	5
Наличие балкона/лоджии	нет
Высота потолков	2.85 м
Тип санузла	Совмещенный
Этажность	39

Планировки

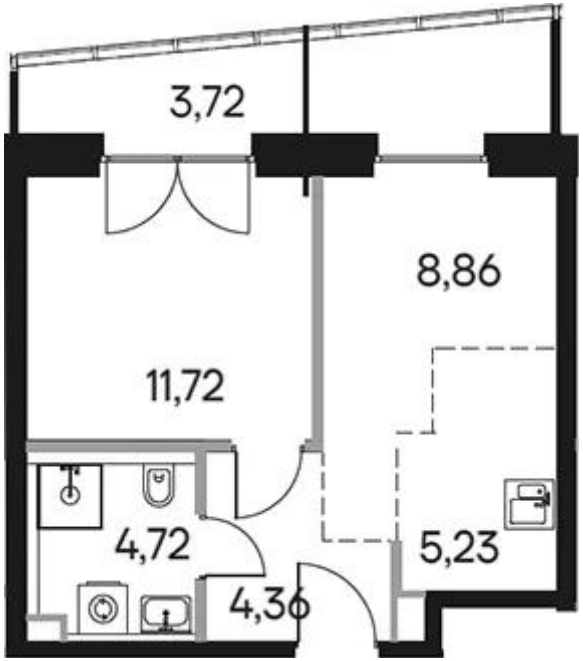

1-к.квартира

от ₽ 16 991 497

Количество комнат	1
Общая площадь	34.89 м²
Стоимость за м²	₽ 487 002
Жилая площадь	11.72 м²
Площадь кухни	14.09 м²
Этаж	29
Высота потолков	2.85 м
Тип санузла	Совмещенный
Этажность	39

Планировки

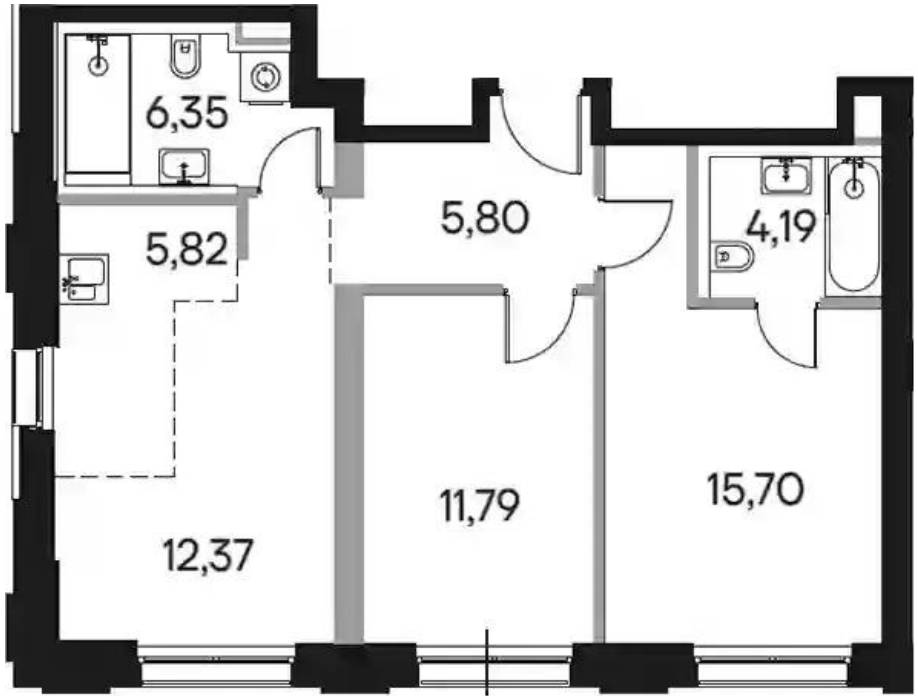

2-к.квартира

от ₽ 23 243 928

Количество комнат	2
Общая площадь	62.01 м²
Стоимость за м²	₽ 374 842
Жилая площадь	27.49 м²
Площадь кухни	18.19 м²
Этаж	11
Наличие балкона/лоджии	нет
Высота потолков	2.85 м
Тип санузла	3
Этажность	39