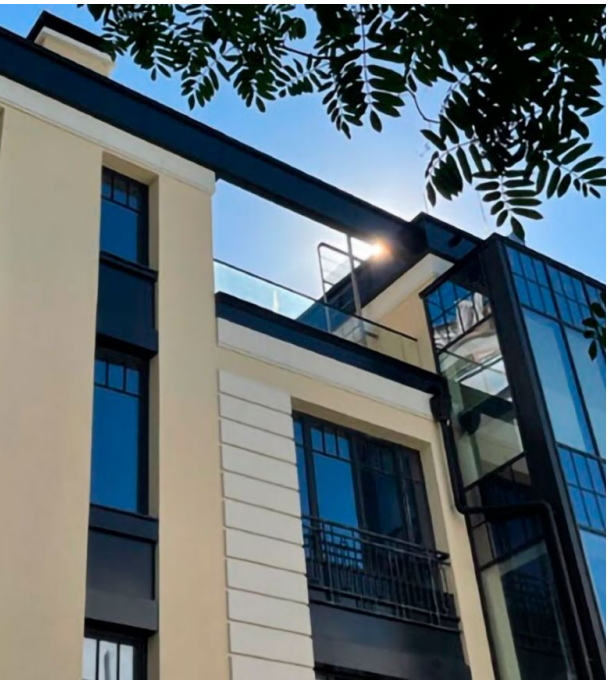

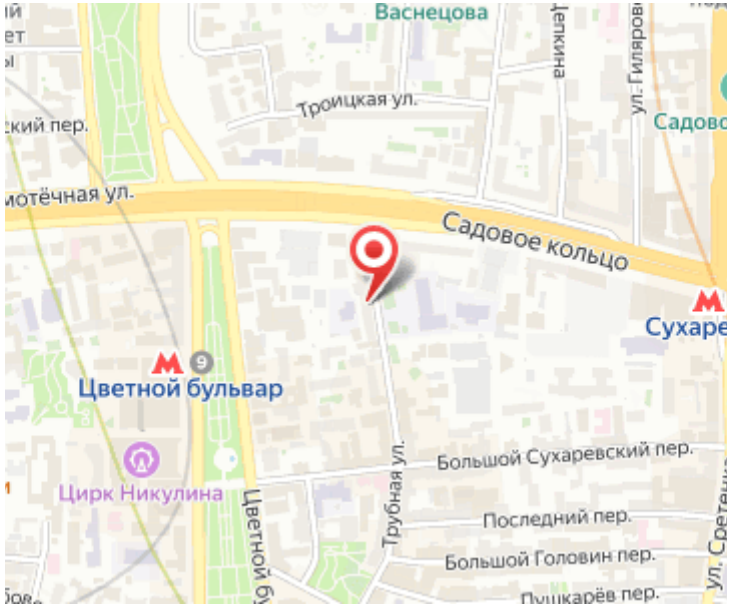

Продажа

Titul на Трубной Корпус 1

Москва, Мещанский

ул Трубная,

- Цветной бульвар
- Сухаревская
- Трубная

₽ 134 844 075

Жилой комплекс «Titul на Трубной» — современный клубный проект, возведенный по технологии кирпичного строительства с фасадами, облицованными штукатуркой. Дизайн лобби выполнен с использованием натурального мрамора и гипсовой лепниной.
В проекте представлено 4 планированных решения и все из них сдаются с базовой отделкой, высотой потолков до 5,9 метров и вторым светом, увеличенными и панорамными окнами, террасами и французскими балконами.
Территория комплекса благоустроена — в здании имеется круглосуточный консьерж-сервис. На первом этаже расположен приватный паркинг. Вблизи от комплекса сосредоточены парки и скверы для пеших прогулок и активного отдыха.
Жилой комплекс «Titul на Трубной» расположен в историческом центре Москвы, внутри Садового кольца. Инфраструктура района развита очень хорошо — в пешей доступности находятся исторические и культурные достопримечательности, медицинские и образовательные учреждения, кафе и рестораны.

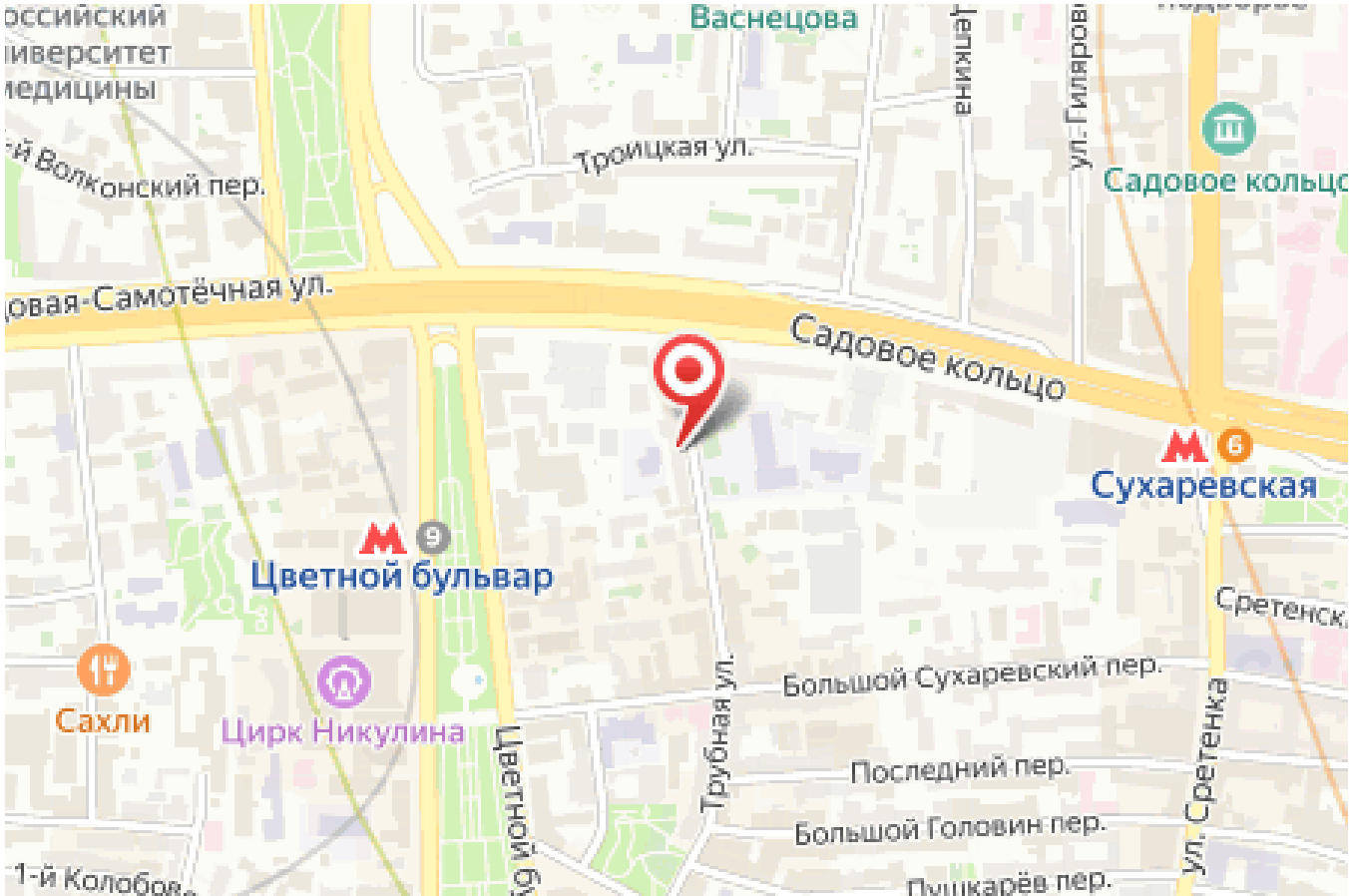

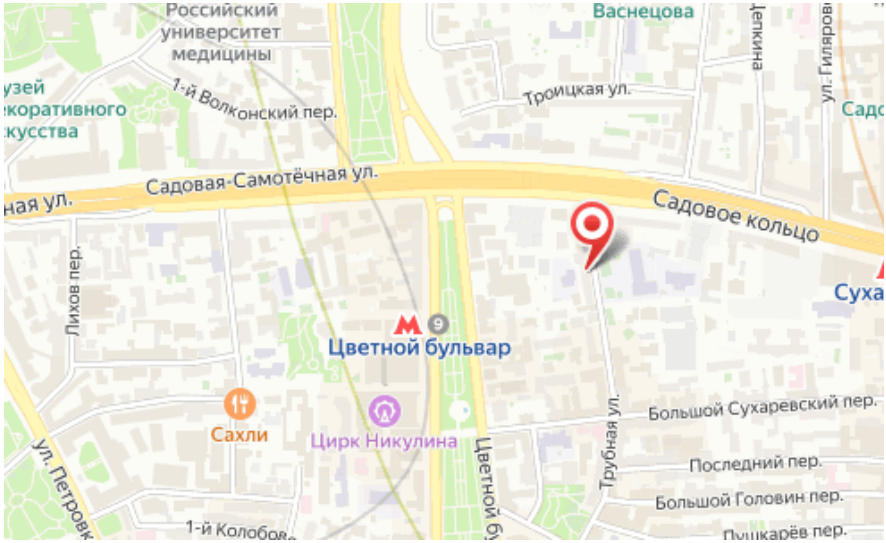

Жилой комплекс: **Titul на Трубной**
Год постройки: **2023**
Тип дома: **Кирпичный**

Корпус ЖК: **Корпус 1**
Квартал сдачи: **3**

Планировки

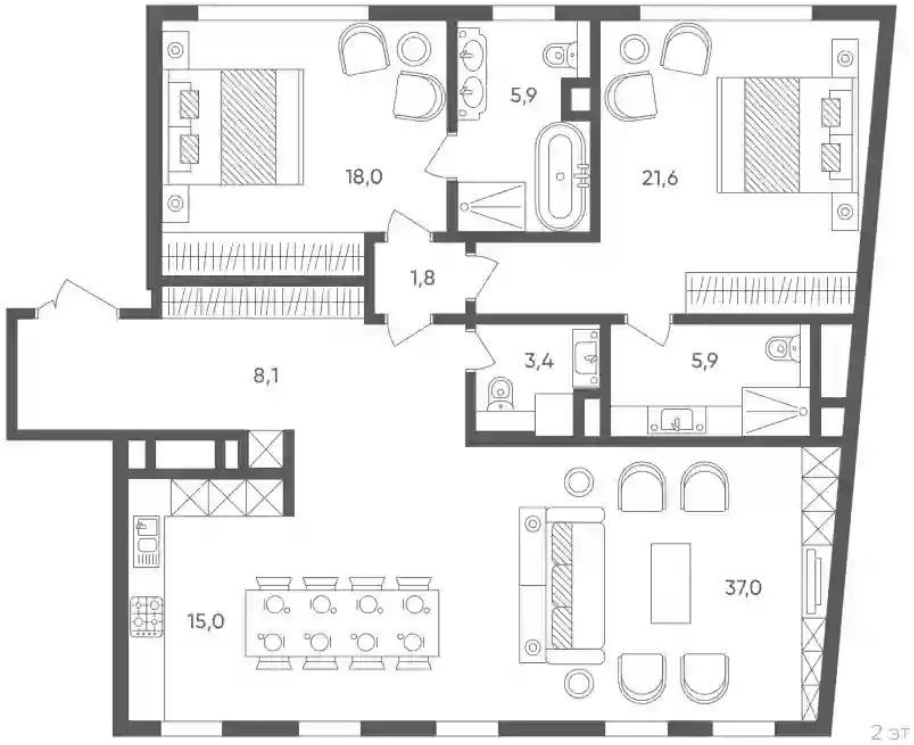

2-к.квартира 116.7 м², 2/3 эт.

от ₽ 173 262 823

Количество комнат	2
Общая площадь	116.7 м²
Стоимость за м²	₽ 1 484 686
Жилая площадь	39.6 м²
Площадь кухни	52 м²
Этаж	2
Наличие балкона/лоджии	нет
Высота потолков	3.25 м
Тип санузла	3
Этажность	3

Планировки

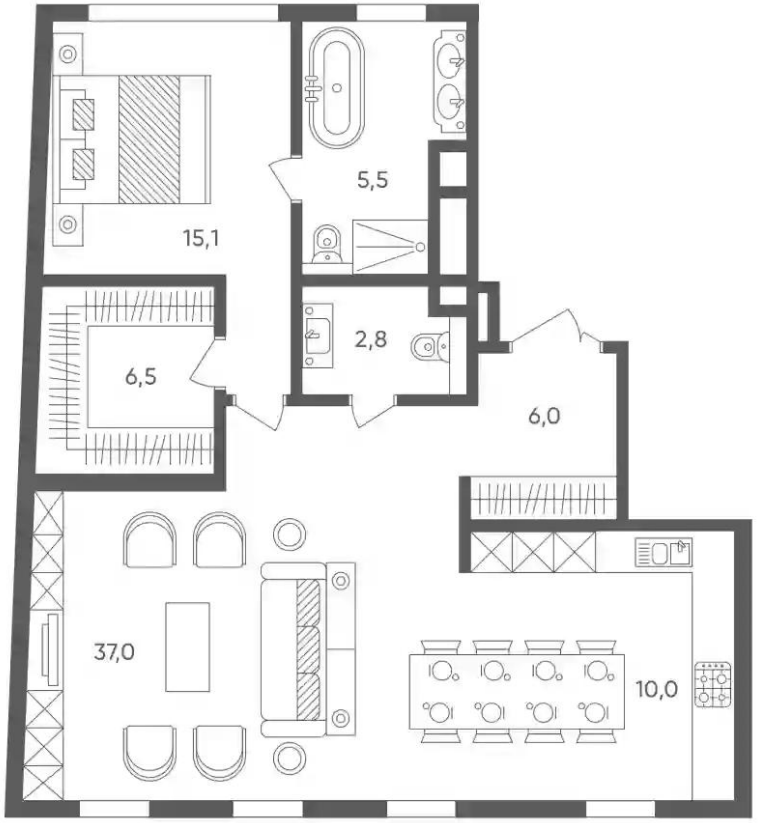

1-к.квартира 82.9 м², 2/3 эт.

от ₽ 134 844 075

Количество комнат	1
Общая площадь	82.9 м²
Стоимость за м²	₽ 1 626 587
Жилая площадь	15.1 м²
Площадь кухни	47 м²
Этаж	2
Наличие балкона/лоджии	нет
Высота потолков	3.25 м
Тип санузла	3
Этажность	3

Планировки

3-к.квартира 153 м², 3/3 эт.

от ₽ 249 810 690

Количество комнат	3
Общая площадь	153 м²
Стоимость за м²	₽ 1 632 750
Жилая площадь	58.1 м²
Площадь кухни	52 м²
Этаж	3
Высота потолков	5.9 м
Тип санузла	3
Этажность	3

Планировки

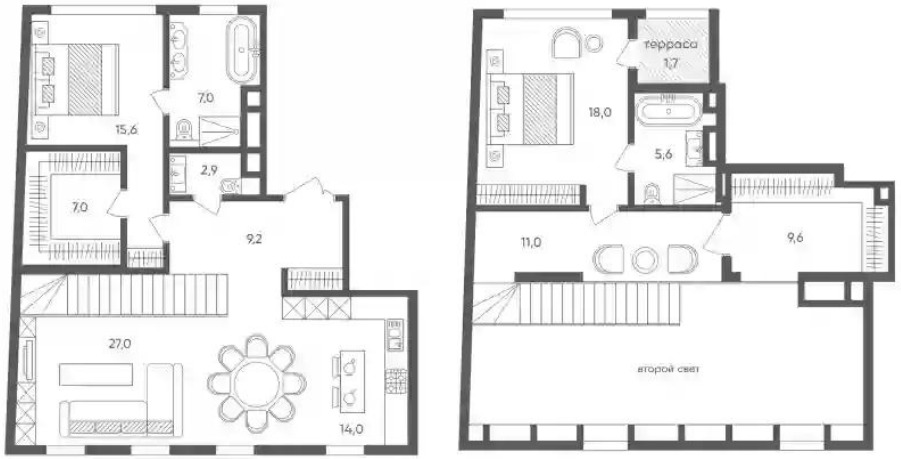

2-к.квартира 126.62 м², 3/3 эт.

от ₽ 196 906 773

Количество комнат	2
Общая площадь	126.62 м²
Стоимость за м²	₽ 1 555 100
Жилая площадь	33.6 м²
Площадь кухни	41 м²
Этаж	3
Высота потолков	5.9 м
Тип санузла	3
Этажность	3