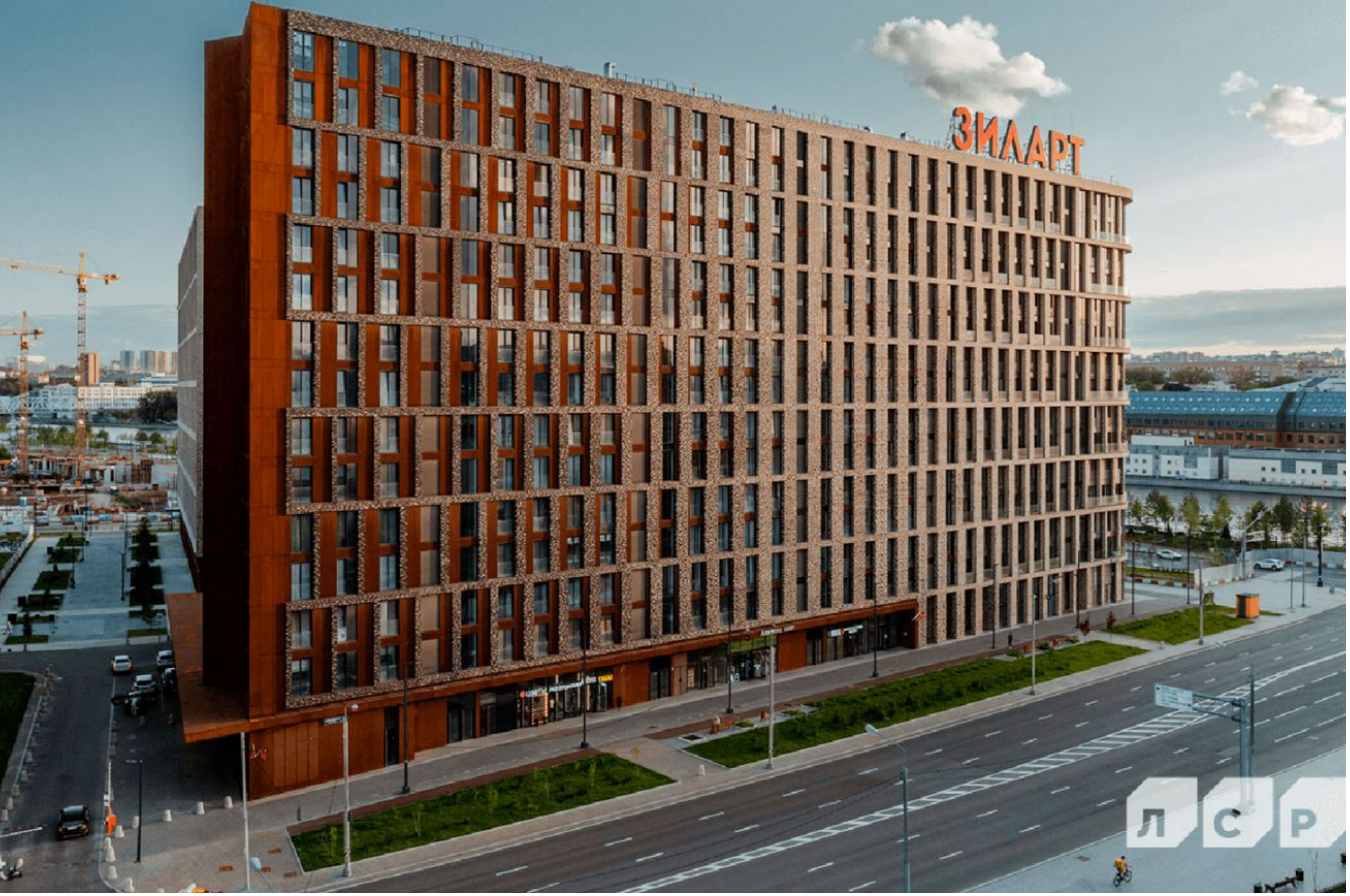

Продажа

Продажа ЖК ЗилАрт

Москва, Даниловский

ул Татлина,

ЗИЛ
Автозаводская

₽ 34 142 703

Жилой комплекс «Зиларт» включает в себя 8 кирпично-монолитных корпусов высотой от 3 до 35 этажей. Фасады выполнены с применением клинкерного кирпича, гранита, кортеновой стали и стемалита. Концепция комплекса представляет собой разделение на «Пять пространств – Жизни, Притяжения, Отдыха, Знаний и Природы, с уникальным благоустройством каждого из них. Архитектура каждого корпуса выполнена в индивидуальном стиле, разработанным девятью архитектурными бюро. Интерьеры входных групп соответствуют общим стилистическим решениям комплекса. В отделке применяются венецианская штукатурка, натуральный камень, дерево, мрамор, матовый керамогранит и графит.
В квартирах предусмотрены свободные планировки, панорамное остекление и возможность установки каминов на верхних этажах. В объекте есть двухуровневые квартиры со вторым светом и потолками до 6,7 метра.
В состав объекта входят пять таунхаусов, 13 детских садов, три школы, галерея магазинов, арт-центр, театры, музейный зал и образовательный центр. В жилом комплексе предусмотрена служба консьержей. Придомовая территория благоустроена парками с ландшафтным дизайном и водоемами по проекту архитектора Джерри Ван Эйка. Во дворах находятся детские и спортивные площадки, велосипедные и пешеходные дорожки, малые архитектурные формы, а также набережная со спусками к Москве-реке.
Жилой комплекс расположен в Даниловском районе. В 15 минутах пешком находится станция монорельса «ЗИЛ», а в пяти минутах пешком - МЦК «ЗИЛ». В семи минутах транспортом расположен гипермаркет «Ашан-Сити». Центр города находится в 15 минутах транспортом.

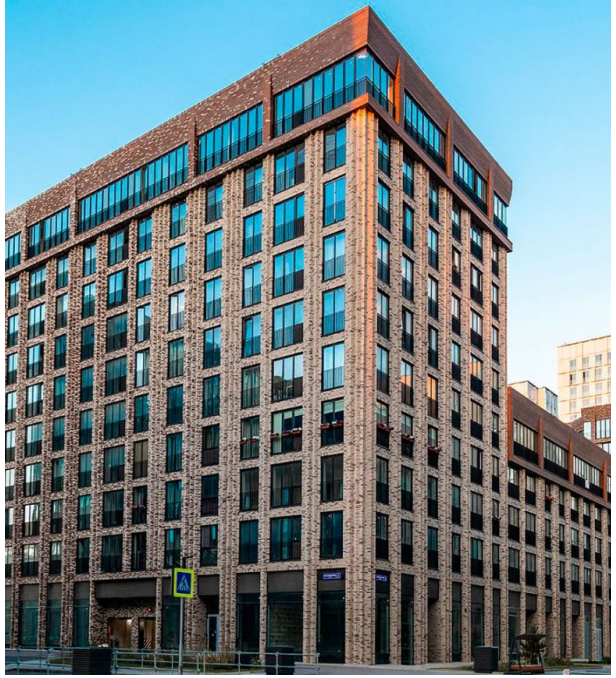

Жилой комплекс: **ЗилАрт**
Год постройки: **2023**

Корпус ЖК: **Корпус 15**
Квартал сдачи: **4**

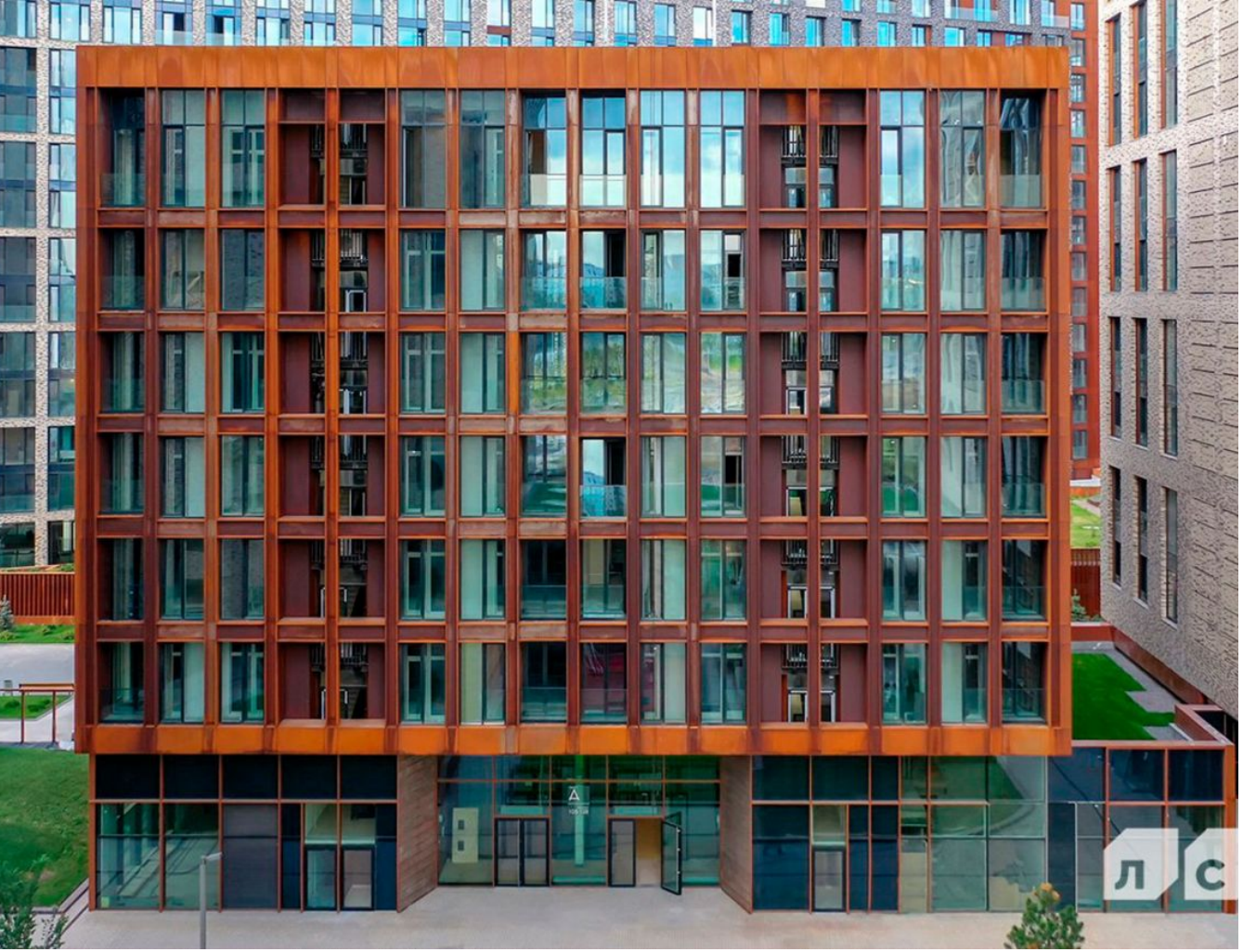

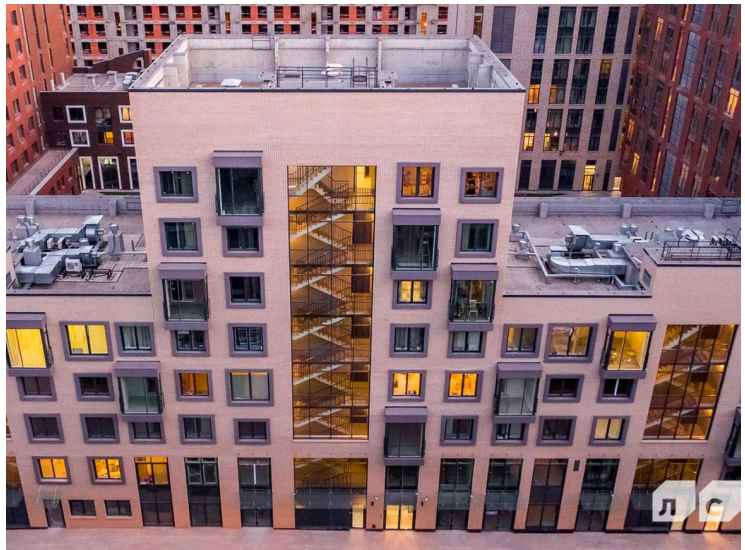

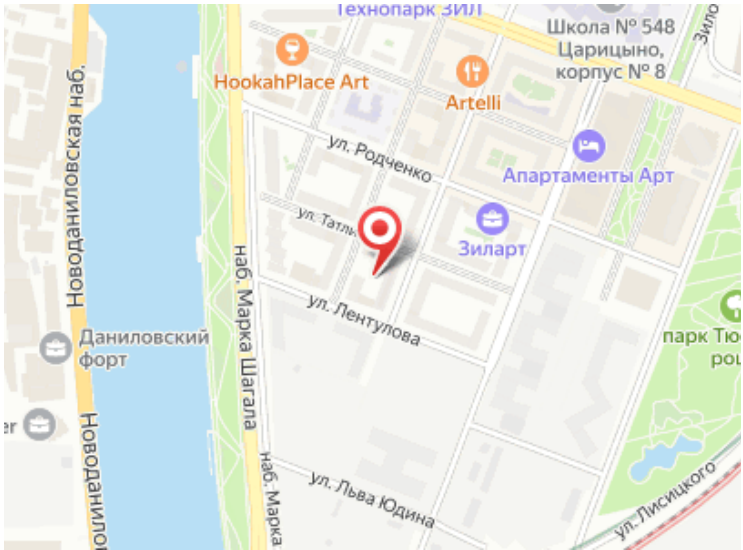
Технопарк ЗИЛ
Школа № 548
Царицыно,
корпус № 8
HookahPlace Art
Artelli
ул. Родченко
Апартаменты Арт
Зиларт
ул. Лентулова
Новоданиловская наб.
Даниловский
форт
наб. Марка Шагала
ул. Льва Юдина
ул. Лисицкого

Планировки

2-к.квартира 63.4 м², 9/9 эт.

от ₽ 34 142 703

Количество комнат	2
Общая площадь	63.4 м²
Стоимость за м²	₽ 538 528
Жилая площадь	26.4 м²
Площадь кухни	24.6 м²
Этаж	9
Высота потолков	2.9 м
Тип санузла	Раздельный
Этажность	9

Планировки

2-к.квартира 65.2 м², 9/9 эт.

от ₽ 41 936 444

Количество комнат	2
Общая площадь	65.2 м²
Стоимость за м²	₽ 643 197
Жилая площадь	25.6 м²
Площадь кухни	26.8 м²
Этаж	9
Высота потолков	2.9 м
Тип санузла	3
Этажность	9