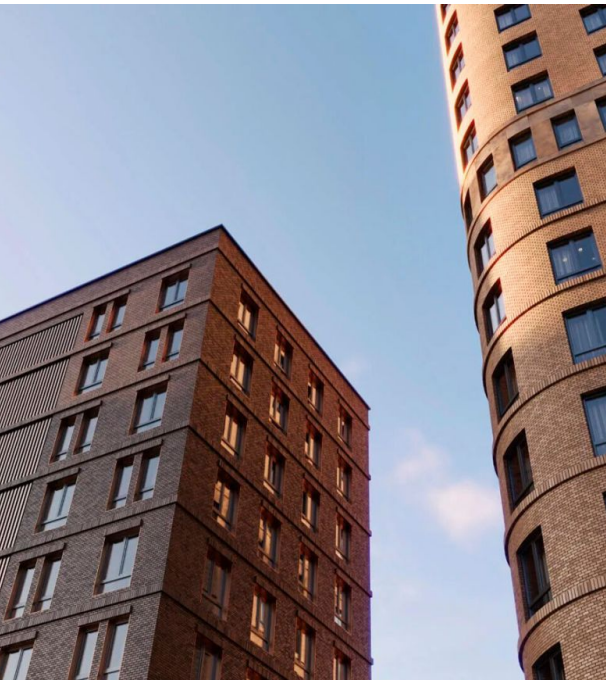

Продажа

Level Нижегородская Корпус 5

Москва, Нижегородский

Перовское шоссе,

Нижегородская
Перово

₽ 9 993 157

Жилой комплекс «Level Нижегородская» — современный проект архитектурного бюро «ARCH(E)TYPE», возведенный по технологии газобетонного-монолитного строительства с комбинированными фасадами.
В проекте представлено множество планировочных решений: от студий до просторных 4х-комнатных квартир. Все лоты сдаются с 3 видами отделки, высотой потолков 2,85 метров, увеличенными и панорамными окнами.
Территория комплекса благоустроена: имеется закрытый двор-парк, детские площадки, спортивные площадки с элементами ворк-аута, эко-тропики, места для работы и отдыха с Wi-Fi. В общественных зонах ведется видеонаблюдение. Для входа в жилую часть и на территорию паркинга предоставляется единый ключ доступа.
ЖК «Level Нижегородская» расположен в 10 минутах пешком от станции метро «Нижегородская», которая входит в состав крупнейшего в Москве транспортно-пересадочного узла. Дорога до ТТК на автомобиле занимает 10 минут, до Садового кольца — 15 минут, до центра можно добраться за 20 минут.

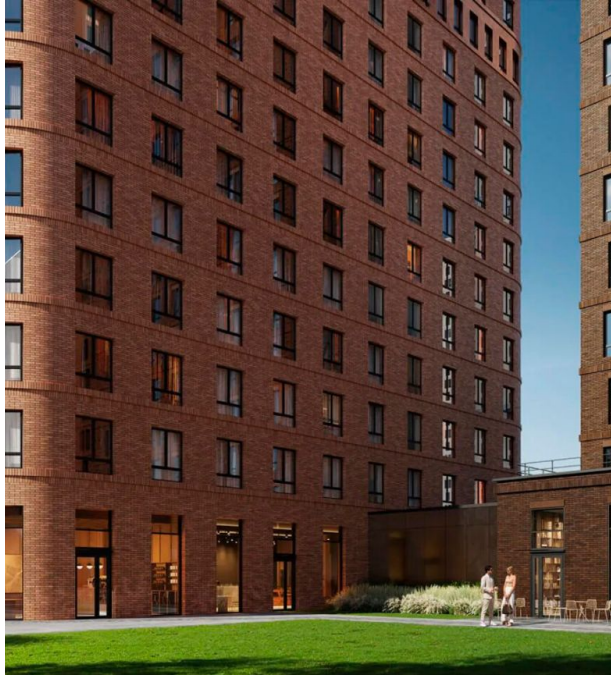

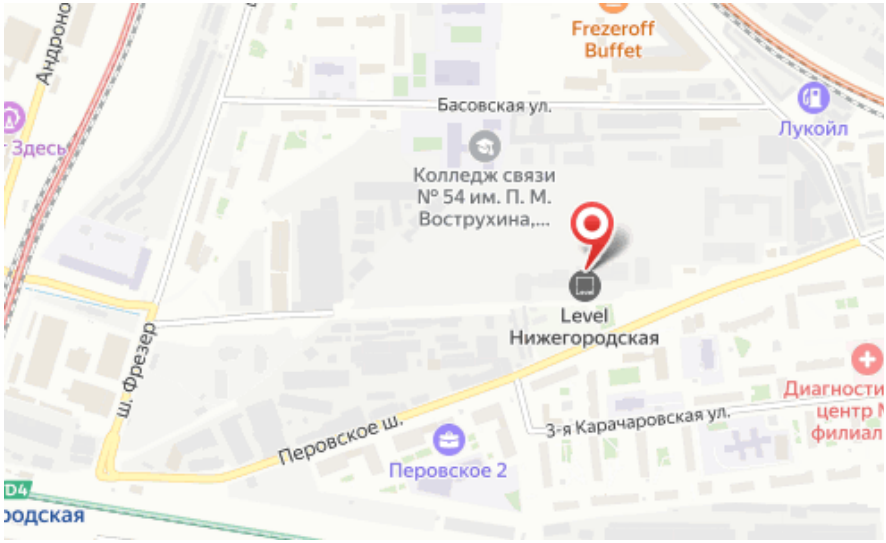

Жилой комплекс: **Level Нижегородская**
Год постройки: **2026**

Корпус ЖК: **Корпус 5**
Квартал сдачи: **4**

Планировки

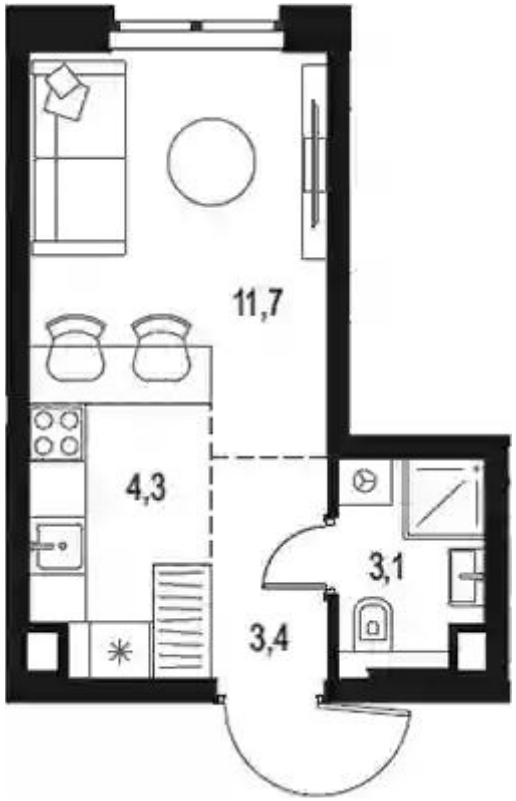

Студия

от ₽ 9 993 157

Количество комнат	Студия
Общая площадь	22.5 м²
Стоимость за м²	₽ 444 140
Жилая площадь	16 м²
Этаж	2
Наличие балкона/лоджии	нет
Высота потолков	2.85 м
Тип санузла	Совмещенный
Этажность	29

Планировки

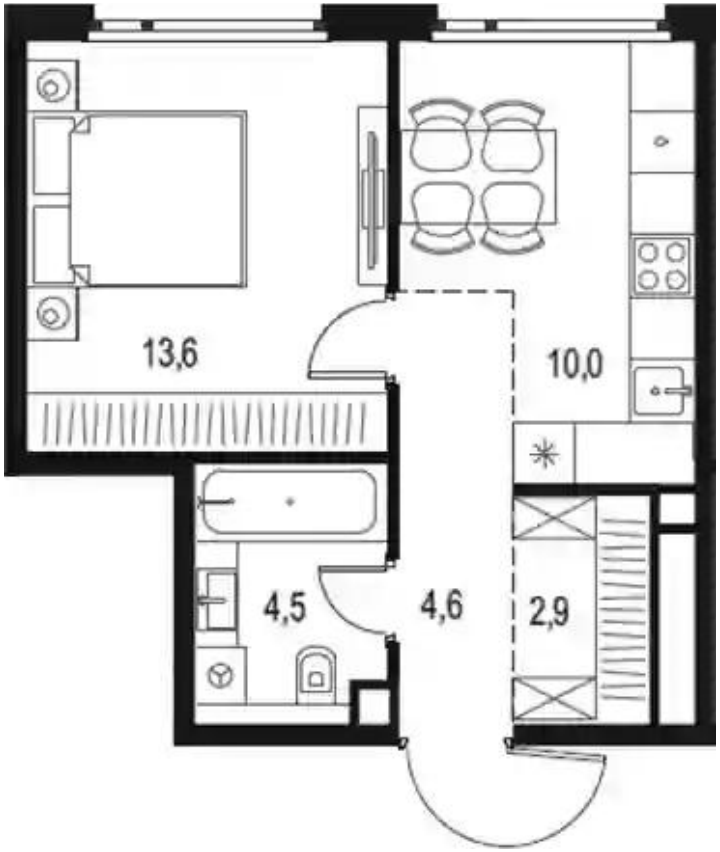

1-к.квартира

от ₽ 15 596 725

Количество комнат	1
Общая площадь	35.6 м²
Стоимость за м²	₽ 438 110
Жилая площадь	13.6 м²
Площадь кухни	10 м²
Этаж	26
Наличие балкона/лоджии	нет
Высота потолков	2.85 м
Тип санузла	Совмещенный
Этажность	29

Планировки

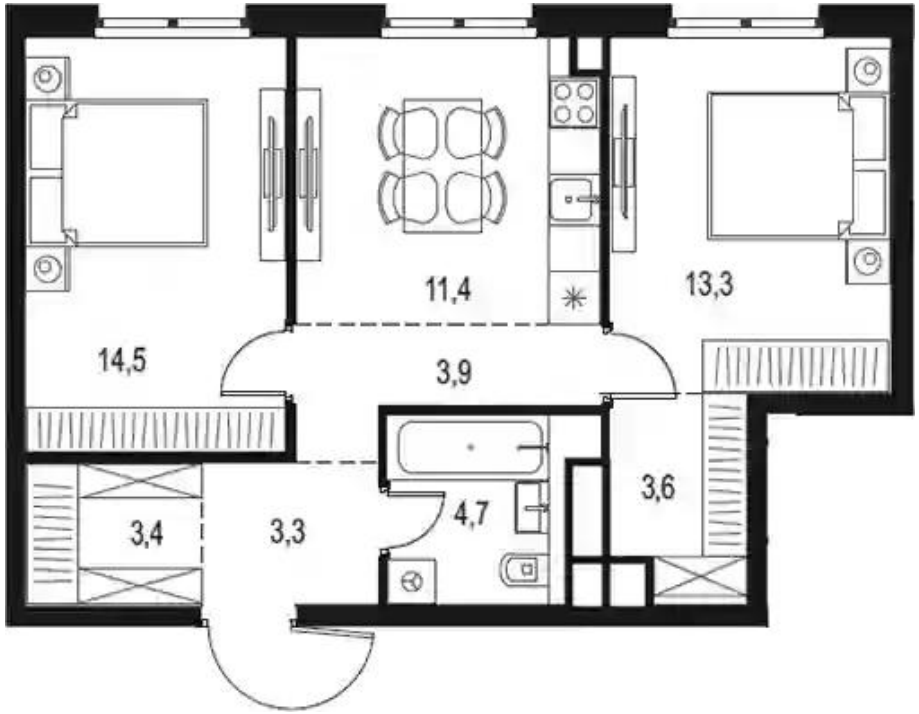

2-к.квартира

от ₽ 21 465 976

Количество комнат	2
Общая площадь	58.1 м²
Стоимость за м²	₽ 369 466
Жилая площадь	27.8 м²
Площадь кухни	11.4 м²
Этаж	13
Наличие балкона/лоджии	нет
Высота потолков	2.85 м
Тип санузла	Совмещенный
Этажность	29