Продажа

Бизнес-центр Эйлер Корпус 1

Москва, Филёвский парк

ул Заречная,

Фили
Шелепиха
Шелепиха

₽ 38 200 000

Бизнес-центр «Эйлер» — современный проект в «лайнерском» стиле оформления с утонченными архитектурными решениями. В ночное время работает фасадная подсветка здания. Офисная часть ориентирована видами на воду и башни «Москва-Сити». Первые 2 этажа отведены под торгово-сервисную инфраструктуру.
БЦ «Эйлер» предлагает большой выбор лотов комерческих помещений: клиентские офисы с террасами, хайспейсы с панорамой на город и высотой потолков до 7,5 метров.
На территории бизнес-центра предоставляются услуги круглосуточного ресепшн, диспечерской службы, мойки фасадов и окон, клининга в общественных зонах, обслуживания систем комфорта и инженерных систем. Для автовладельцев предусмотрен охраняемый подземный паркинг и детейлинг-студия.
БЦ «Эйлер» расположен в районе с хорошо развитой инфраструктурой: В 10 минутах пешком находятся 2 станции метро «Фили» и «Шелепиха» и одноимённые МДЦ.

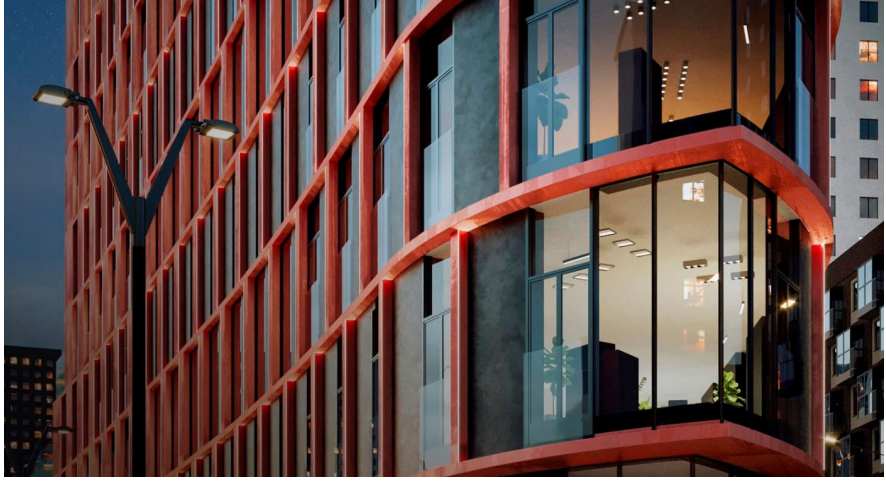

Жилой комплекс: **Бизнес-центр Эйлер**
Год постройки: **2024**

Корпус ЖК: **Корпус 1**
Квартал сдачи: **2**

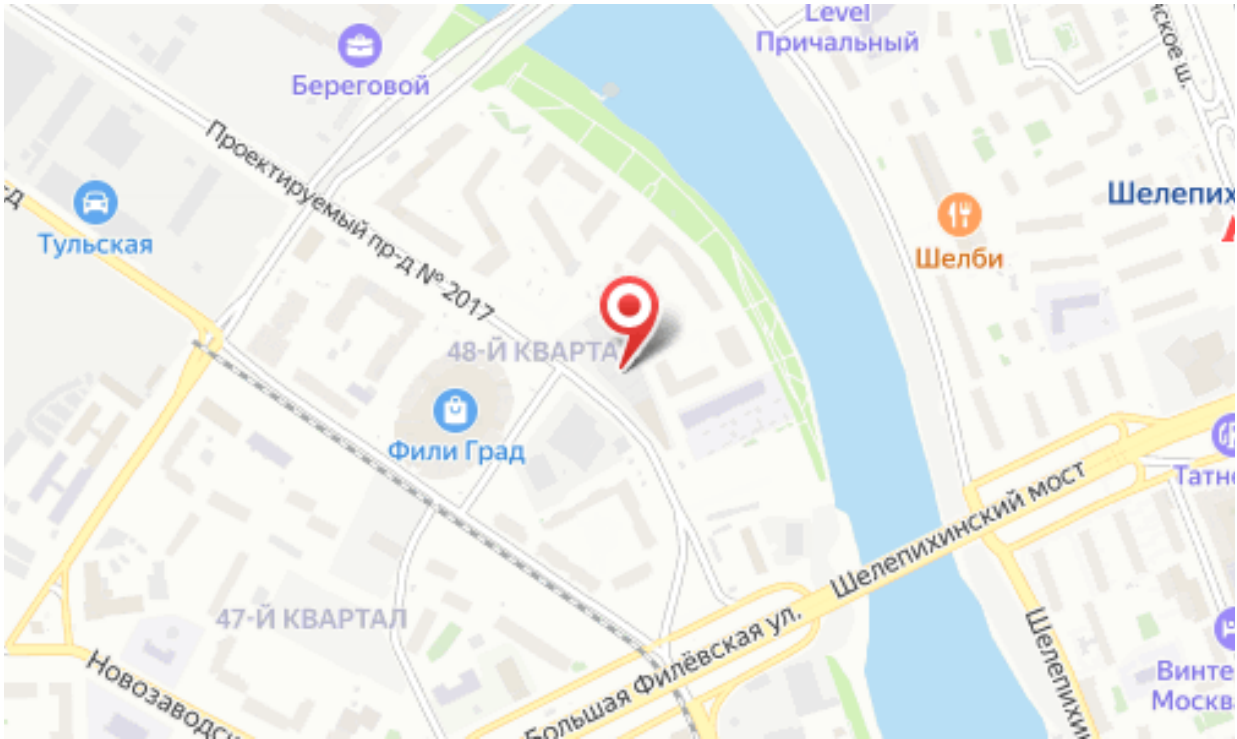
Level
Причальный
Береговой
Проектируемый пр-д № 2017
Тульская
Шелби
Шелепих
48-Й КВАРТАЛ
Фили Град
Шелепихинский мост
Татне
47-Й КВАРТАЛ
Большая Филёвская ул.
Новозаводск
Шелепихи
Винте
Москв