Продажа

Белый Grad Корпус 12.2

Москва,

ул 1-я Мытищинская,

Медведково

₽ 6 381 480

Жилой комплекс «Белый Grad» — современный проект архитектурного бюро «Semrén & Månsson», возведенный по технологии кирпично-монолитного строительства с комбинированными фасадами из клинкерной плитки и алюминиевых панелей. На первых этажах предусмотрены кладовые помещения для хранения сезонных вещей.
В проекте представлено множество планировочных решений — от студий до просторных 4х-комнатных квартир. Все лоты сдаются с базовой отделкой, высотой потолков до 3,16 метров и стандартными окнами. Предусмотрены квартиры с мастер-спальнями и гардеробными.
Территория комплекса благоустроена — имеются детские сады и школы, детские площадки, тихие зоны для отдыха и занятий спортом, велодорожки, собственный большой физкультурно-оздоровительный комплекс с бассейном. Ландшафтный дизайн выполнен международным бюро «Gillespies». Для автовладельцев предусмотрены открытые многоуровневые паркинги.
Жилой комплекс «Белый Grad» расположен по северо-восточному направлению Московской области и имеет удобные подъездные дороги со стороны Ярославского шоссе. В пешей доступности от комплекса есть все необходимое — продовольственные магазины, торговые центры, образовательные учреждения, салоны красоты, фитнес-клубы, музеи, кинотеатры и аквапарк.

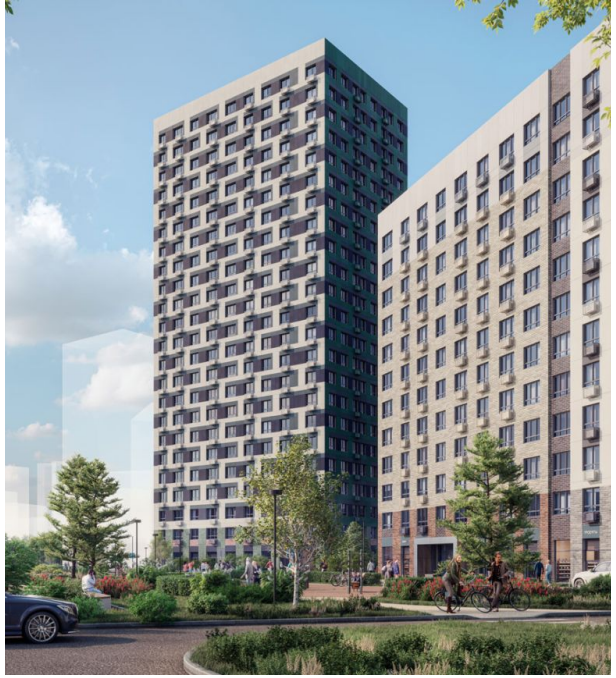

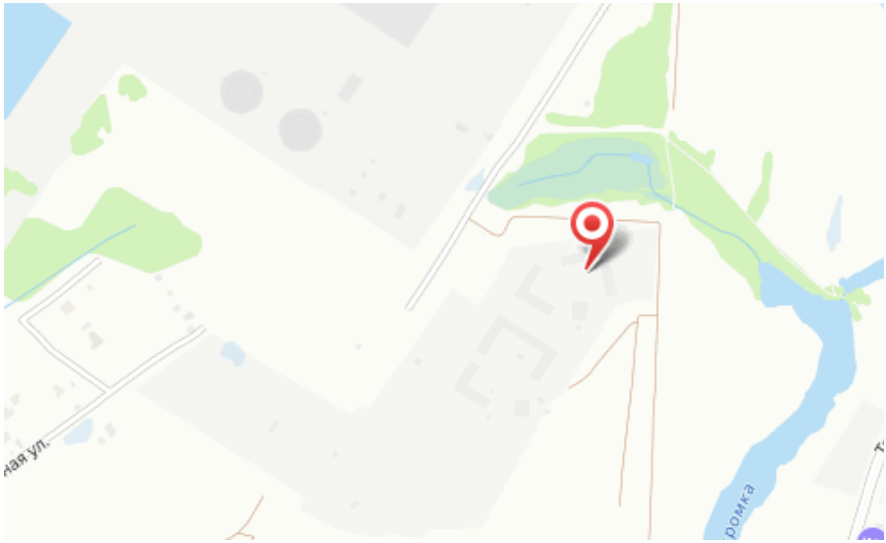

Жилой комплекс: **Белый Grad**
Год постройки: **2026**

Корпус ЖК: **Корпус 12.2**
Квартал сдачи: **3**

Планировки

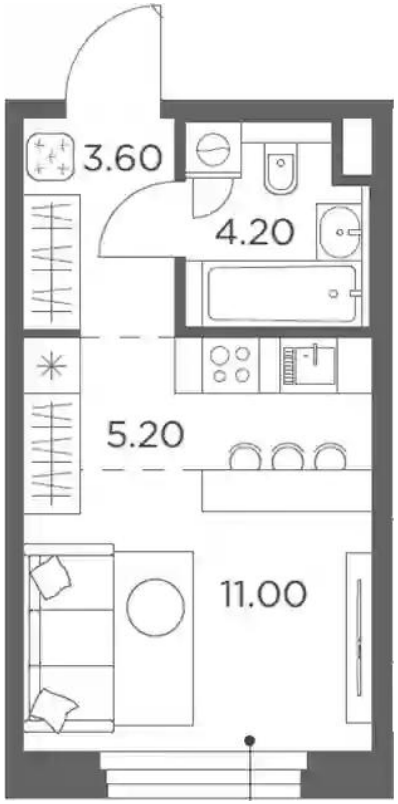

Студия

от ₽ 6 381 480

Количество комнат	Студия
Общая площадь	24 м²
Стоимость за м²	₽ 265 895
Жилая площадь	16.2 м²
Этаж	3
Наличие балкона/лоджии	нет
Высота потолков	2.76 м
Тип санузла	Совмещенный
Этажность	20

Планировки

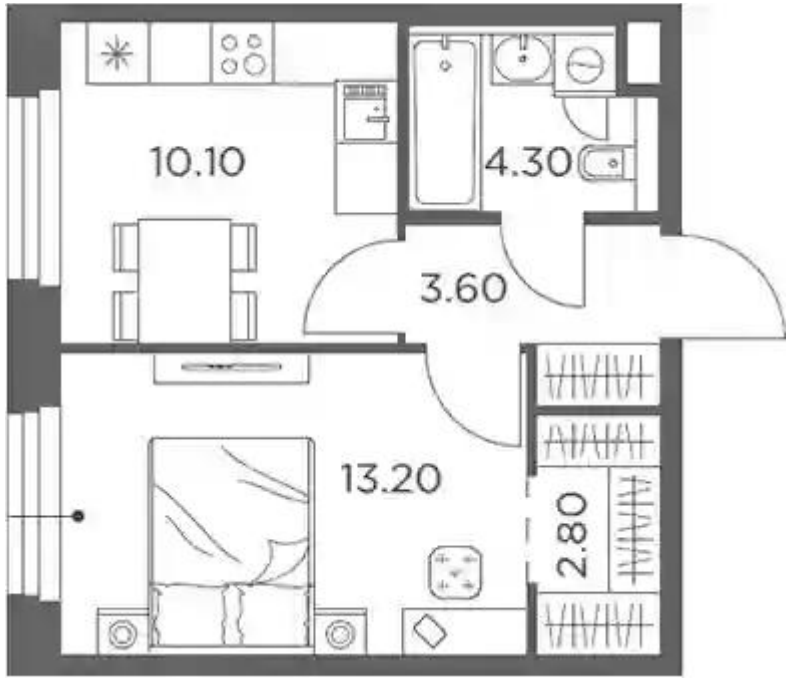

1-к.квартира

от ₽ 8 102 166

Количество комнат	1
Общая площадь	34 м²
Стоимость за м²	₽ 238 299
Жилая площадь	13.2 м²
Площадь кухни	10.1 м²
Этаж	4
Наличие балкона/лоджии	нет
Высота потолков	2.76 м
Тип санузла	Совмещенный
Этажность	23

Планировки

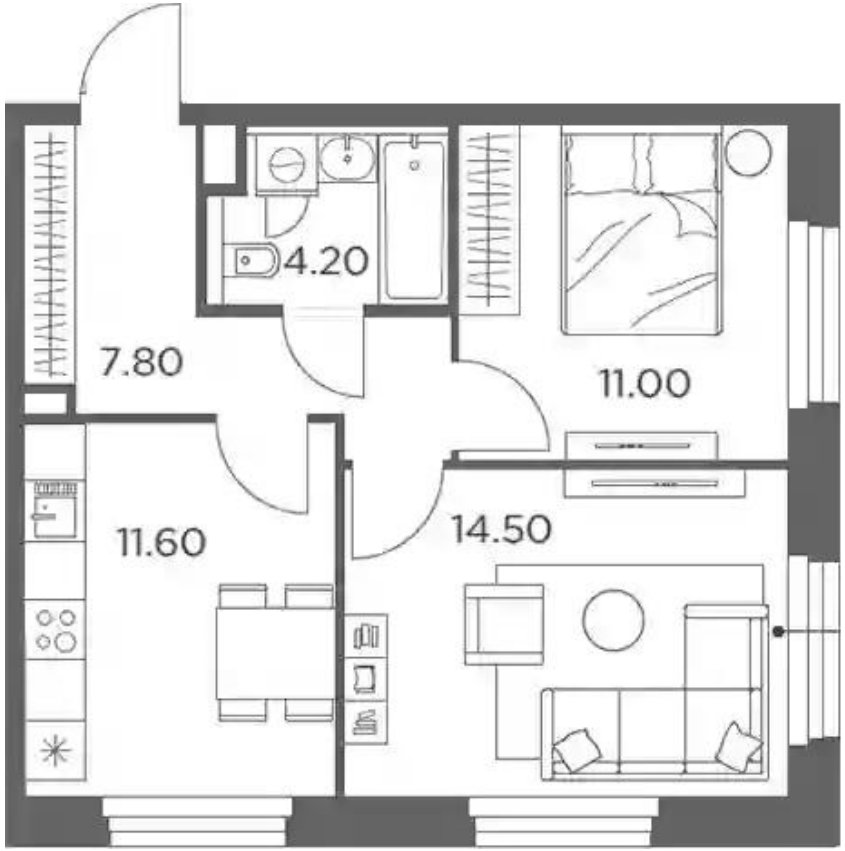

2-к.квартира

от ₽ 11 459 940

Количество комнат	2
Общая площадь	49.1 м²
Стоимость за м²	₽ 233 400
Жилая площадь	25.5 м²
Площадь кухни	11.6 м²
Этаж	11
Наличие балкона/лоджии	нет
Высота потолков	2.76 м
Тип санузла	Совмещенный
Этажность	20