Продажа

Продажа КутузовGRAD II

Москва, Можайский

пер 2-й Петра Алексеева,

Кунцевская
Давыдково

₽ 15 674 340

Проект «КутузовGRAD II» включает в себя шесть жилых корпусов высотой 28 этажей. Дизайн входных групп разработан бюро «Glekel&Partners». На первом этаже лобби и зона ожидания для гостей, помещения для хранения колясок и велосипедов, место для консьержа. Стены общественных пространств отделаны декоративной штукатуркой, в холлах картины и малые архитектурные формы.
Проектом запланированы квартиры различных площадей и планировок от небольших студий до просторных двухуровневых квартир. Кроме того, будут представлены квартиры с каминами, террасами и окнами в ванных комнатах. Лоджии с панорамным остеклением обеспечат повышенную освещенность. Квартиры передаются дольщикам с чистовой отделкой и без отделки.
Для автовладельцев предусмотрен подземный паркинг на 479 мест с возможностью установки системы Klaus. Также запроектированы кладовые помещения для хранения колясок и велосипедов. Проектом предусмотрено создание уютных закрытых дворов, свободных от автомобилей. Все придомовые территории благоустроены и озеленены по авторскому проекту бюро «iCube», предусмотрены пешеходные аллеи, игровые площадки и уличные гимнастические комплексы.
Жилой комплекс «КутузовGRAD II» — расположен на западе Москвы, в 20 минутах пешком от метро «Давыдково», рядом с Кутузовским проспектом и Поклонной горой. Развитая собственная инфраструктура с кафе и магазинами на первых этажах дополняется шаговой доступностью крупнейшего природного заказника «Долина реки Сетунь».

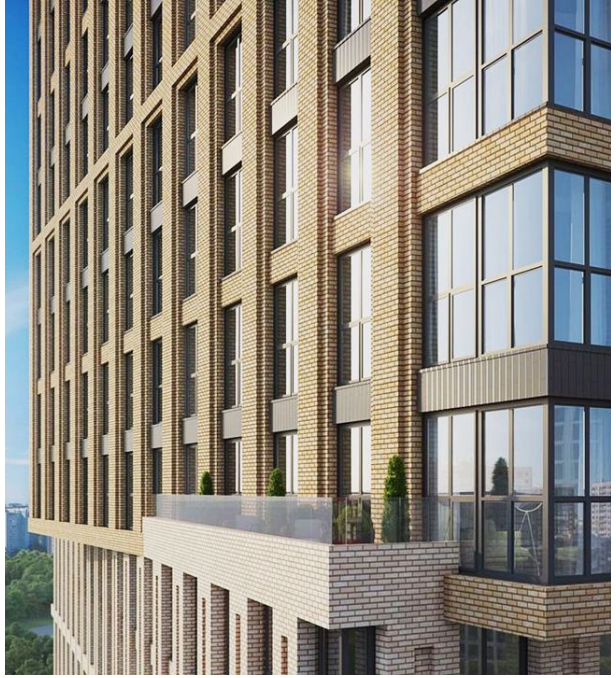

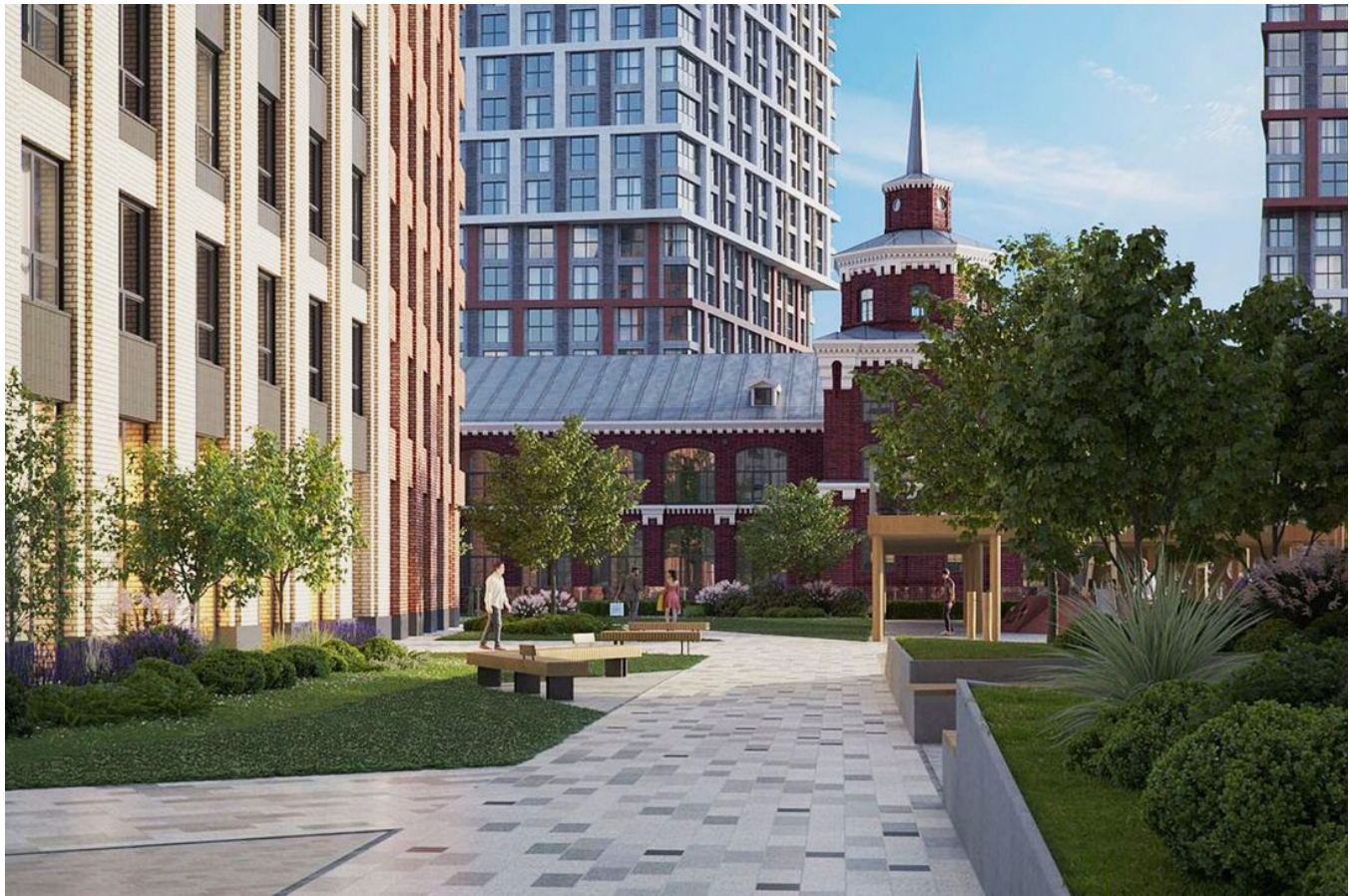

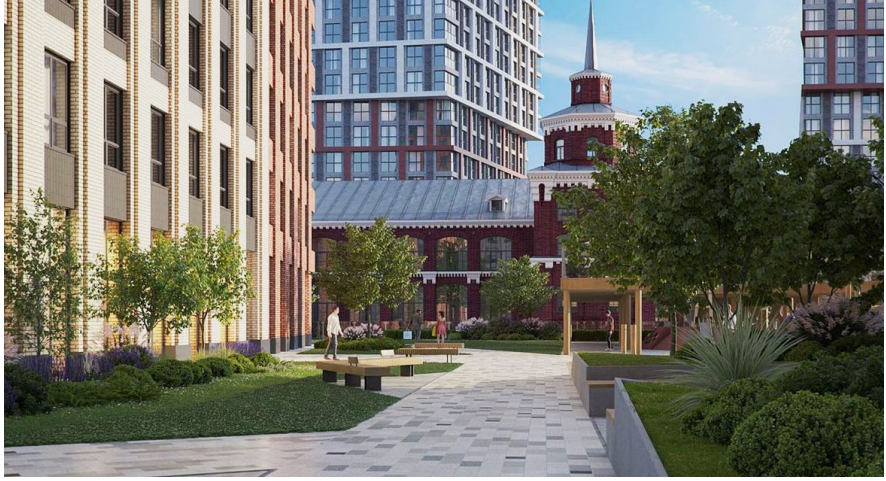

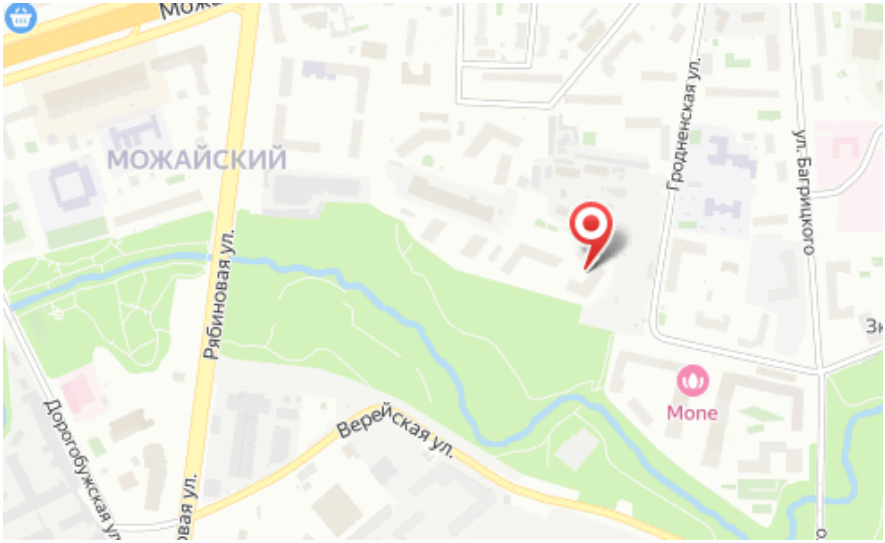

Жилой комплекс: **КутузовGRAD II**
Год постройки: **2023**

Корпус ЖК: **Корпус 6**
Квартал сдачи: **2**

Планировки

1-к.квартира

от ₽ 15 674 340

Количество комнат	1
Общая площадь	37.37 м²
Стоимость за м²	₽ 419 436
Жилая площадь	12.12 м²
Площадь кухни	17.26 м²
Этаж	12
Наличие балкона/лоджии	нет
Высота потолков	3.2 м
Тип санузла	Совмещенный
Этажность	30

Планировки

2-к.квартира

от ₽ 23 550 240

Количество комнат	2
Общая площадь	65.26 м²
Стоимость за м²	₽ 360 868
Жилая площадь	24.99 м²
Площадь кухни	17.38 м²
Этаж	4
Наличие балкона/лоджии	нет
Высота потолков	3.2 м
Тип санузла	3
Этажность	30

Планировки

3-к.квартира

от ₽ 30 452 500

Количество комнат	3
Общая площадь	93.64 м²
Стоимость за м²	₽ 325 208
Жилая площадь	50.71 м²
Площадь кухни	24.49 м²
Этаж	17
Наличие балкона/лоджии	нет
Высота потолков	3.2 м
Тип санузла	3
Этажность	30