Продажа

Одинцовские кварталы Корпус 78

Москва,

Москва, тер МЖК Изумрудная долина (д Солманово), ул Триумфальная

- Рассказовка
- Одинцово
- Лесной Городок

₽ 7 068 000

Проект «Одинцовские кварталы» — это малоэтажный жилой квартал, в состав которого входит 95 корпусов.
В «Одинцовских кварталах» предложено множество планировочных решений: в наличии квартиры как классического типа, так и европланировки. Квартиры сдаются без отделки или с чистовой отделкой на выбор.
С трех сторон «Одинцовские кварталы» окружает лес, с четвертой – проходит Минское шоссе, по которому в 15 км можно добраться до МКАД. В 10 минутах пешком расположена ж/д станция «Лесной городок». В шаговой доступности от новостройки работают супермаркеты. Метро «Рассказовка» находится в 20 минутах транспортом.

Жилой комплекс: **Одинцовские кварталы**
Год постройки: **2024**

Корпус ЖК: **Корпус 78**
Квартал сдачи: **2**

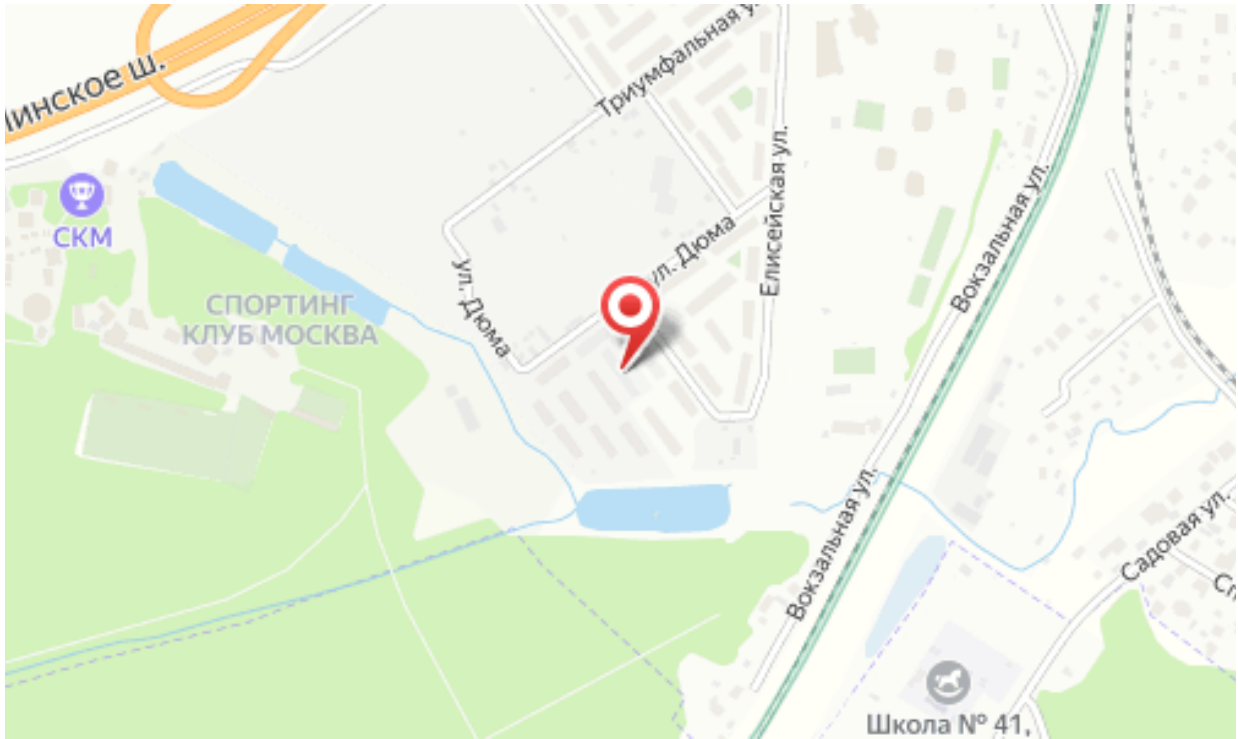
инское ш.
Триумфальная у
СКМ
СПОРТИНГ
КЛУБ МОСКВА
ул. Дюма
ул. Дюма
Елисейская ул.
Вокзальная ул.
Вокзальная ул.
Садовая ул.
Школа № 41,

Планировки

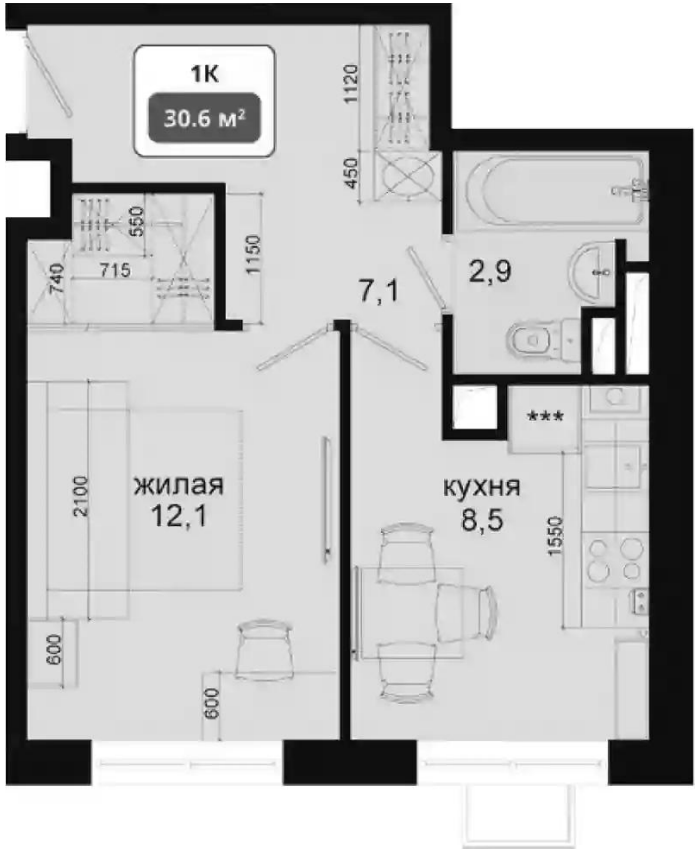

1-к.квартира 30.6 м², 2/4 эт.

от ₽ 7 068 000

Количество комнат	1
Общая площадь	30.6 м²
Стоимость за м²	₽ 230 980
Жилая площадь	12.1 м²
Площадь кухни	8.5 м²
Этаж	2
Наличие балкона/лоджии	нет
Высота потолков	2.8 м
Тип санузла	Совмещенный
Этажность	4