Продажа

Космо 4/22 Корпус Сад

Москва, Замоскворечье

Космодамианская наб,

Новокузнецкая

₽ 59 035 200

Жилой комплекс «Космос 4/22» — современный проект клубного дома, возведенный по технологии кирпично-монолитного строительства с вентилируемыми фасадами из декоративного камня.
В проекте представлены 1-комнатные, 2-комнатные и 3х-комнатные квартиры. Все лоты сдаются с базовой отделкой, панорамными окнами и высотой потолков до 7,6 метров. Имеются индивидуальные системы кондиционирования.
Территория комплекса благоустроена хорошо: предусмотрен закрытый двор-сквер со скульптурами, камерное патио, тенелюбивые растения. В подземной части организован двухуровневый паркинг с зарядными станциями для электрокаров.
Жилой комплекс «Космос 4/22» расположен в историческом центре Москвы, в 20 минутах от Кремля и парка «Зарядье». Инфраструктура района развита очень хорошо: в пешей доступности расположены образовательные учреждения, продовольственные магазины, основные достопримечательности города, спортивные залы, рестораны и кафе.

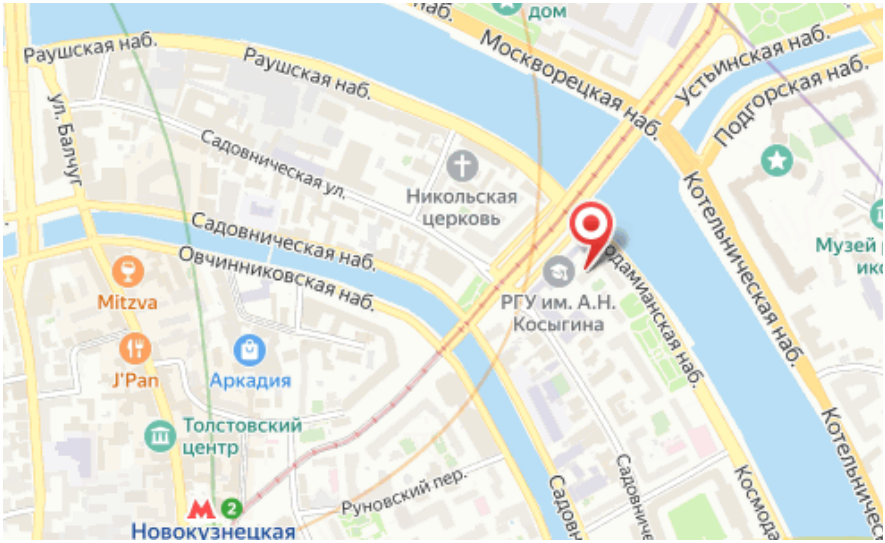

Жилой комплекс: **Космо 4/22**
Год постройки: **2024**

Корпус ЖК: **Корпус Сад**
Квартал сдачи: **4**

Планировки

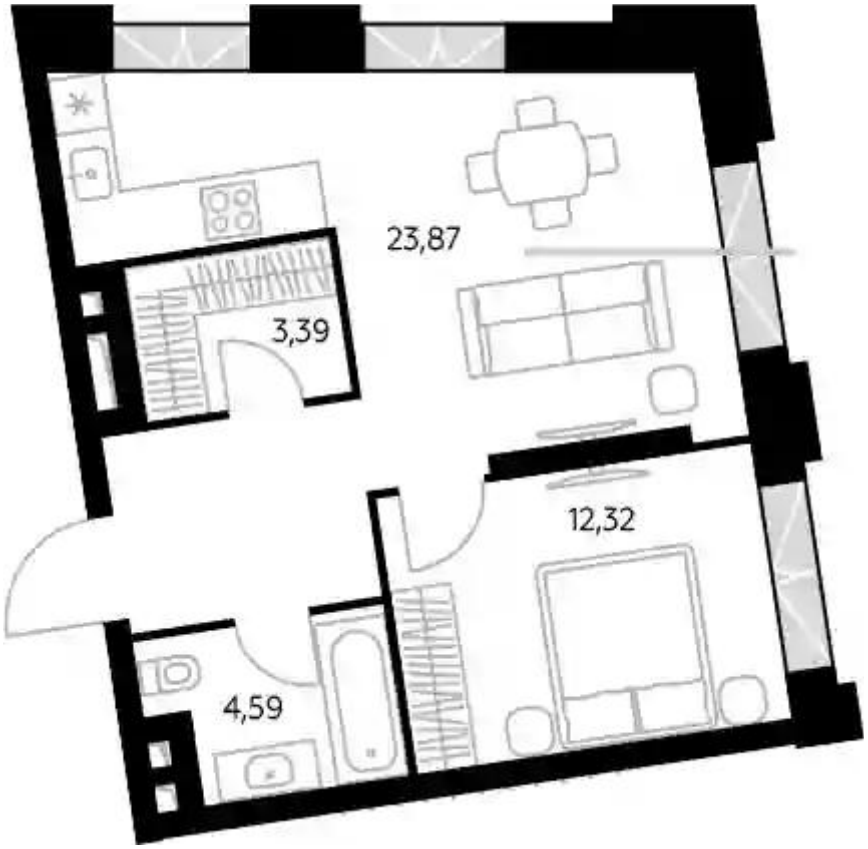

1-к.квартира

от ₽ 59 035 200

Количество комнат	1
Общая площадь	51.2 м²
Стоимость за м²	₽ 1 153 031
Жилая площадь	12.32 м²
Площадь кухни	23.87 м²
Этаж	4
Наличие балкона/лоджии	нет
Высота потолков	3.2 м
Тип санузла	Совмещенный
Этажность	6